

AMOSTRA

**PREFEITURA DE
ARAGUAINA/TO**



memoriza.ai



FALA, FUTURO APROVADO NO CONCURSO DA PREFEITURA DE ARAGUAINA/TO!

Seja muito bem - vindo!

VOCÊ ACABA DE BAIXAR A AMOSTRA DO MEMORIZA.AÍ PARA ESTE CONCURSO.

O **Memoriza.aí** é um material que contém **dicas estratégicas** dos assuntos que certamente vão cair na sua prova!

Nossa equipe pedagógica realizou uma **análise** de **mais de 50000 questões** de **concursos anteriores** e identificou os **assuntos chave** que sempre se repetem nas últimas provas.

Por meio dessa **análise** das questões da **banca** e do **concurso** desenvolvemos um **material específico** com **dicas ilustradas** e **gatilhos emocionais** para melhorar sua memorização, de modo que você poderá focar exatamente nos assuntos que serão cobrados na sua prova.

Veja no gráfico abaixo uma breve demonstração dos **temas mais frequentes** das **provas** identificados pela nossa equipe pedagógica:

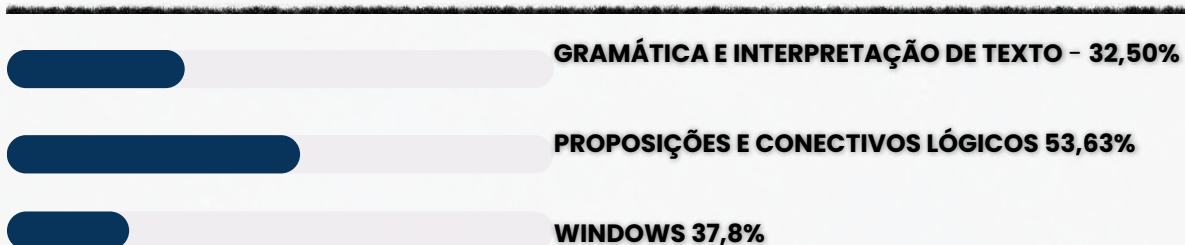

É como se a gente fizesse todo **trabalho duro** por você e te entregasse o que você precisa. Com isso, **você ganha muito tempo!**

Veja só o depoimento de um de nossos alunos que foi **APROVADO** recentemente no concurso:

Oiii! Boa tarde!

Ana Luiza



Pensei mto antes de vir aqui, mas sei que feedbacks são importantes, e eu não podia deixar de agradecer pelo material. Ano passado comprei o material da EBSERH de vocês, e fui aprovada em segundo lugar, no HUNIFAP.

Foi o único material que estudei, e por ser de fácil linguagem e bem gráfico (eu sou muuuuito visual), deu mto bom pra mim!

Parabéns pelo trabalho!!

Caso tenha qualquer dúvida, você pode entrar em contato conosco enviando seus questionamentos para o suporte:

 contato@memorizaai.com.br

ou

 [clique aqui](#) para acionar nosso time via **whatsapp**.

QUER SER O PRÓXIMO APROVADO?

[clique aqui e saiba como](#)

ENÃO PARA POR AÍ...

Você ainda terá acesso a bônus exclusivos - quer ver?

Além do material base para o seu estudo, você terá acesso a **4 bônus exclusivos** que vão **potencializar** o seu **progresso** nos **estudos**. Veja abaixo os bônus:



BÔNUS 1: DO ZERO À APROVAÇÃO

UM MATERIAL QUE ENSINA A ORGANIZAR SUA JORNADA DE ESTUDO, DO COMEÇO AO FIM, DESDE A DECISÃO DE QUAL CARGO ESCOLHER ATÉ COMO ORGANIZAR SEUS ESTUDOS, CRONOGRAMAS E ESCOLHER AS FERRAMENTAS DE ESTUDO QUE VOCÊ UTILIZARÁ.



BÔNUS 2: GESTÃO DO TEMPO

O CONTEÚDO SERÁ MINISTRADO POR PÚBLIO ALVES, APROVADO NO TJ-SP, E SERÁ DISPONIBILIZADO EM VÍDEO AULAS, JUNTAMENTE COM MATERIAL DE APOIO E UMA PLANILHA MODELO PARA AJUDAR NA ORGANIZAÇÃO DA SUA ROTINA, AUMENTANDO EM ATÉ 10 VEZES A SUA PRODUTIVIDADE NOS ESTUDOS.



BÔNUS 3: COMO HACKEAR O EDITAL

SE VOCÊ TEM DIFICULDADE EM ENCONTRAR AS PRINCIPAIS INFORMAÇÕES E ANALISAR OS TÓPICOS MAIS COBRADOS DE UM EDITAL, APRENDERÁ TUDO ISSO NA PRÁTICA, DESVENDANDO TUDO O QUE PRECISA PARA EXTRAIR TODOS OS CÓDIGOS DE EDITAL.



BÔNUS 4: CRONOGRAMA 30 DIAS

ESTE CRONOGRAMA OFERECE UMA ESTRUTURA CLARA E PRÁTICA PARA OS 30 DIAS QUE ANTECEDEM SUA PROVA, PERMITINDO UMA ABORDAGEM ORGANIZADA E EFICIENTE DO ESTUDO. AO DIVIDIR O CONTEÚDO EM PARTES MANEJÁVEIS E DISTRIBUIR AS ATIVIDADES AO LONGO DO PERÍODO, VOCÊ PODERÁ FOCAR EM CADA TÓPICO COM MAIS PROFUNDIDADE E EVITAR A SOBRECARGA DE INFORMAÇÕES.

ESSES BÔNUS SÃO POR TEMPO LIMITADO!

clique aqui para saber mais!

CONTEÚDO PROGRAMÁTICO

Abordamos **todas as disciplinas exigidas** do edital

NO MATERIAL COMPLETO VOCÊ TERÁ ACESSO AS DISCIPLINAS DE:

1

- Língua Portuguesa
- Informática
- Raciocínio Lógico
- Conhecimentos Específicos **Assistente Técnico Administrativo**

2

- Língua Portuguesa
- Informática
- Raciocínio Lógico
- Conhecimentos Específicos **Técnico em Enfermagem**

3

- Língua Portuguesa
- Informática
- Raciocínio Lógico
- Conhecimentos Específicos **Professor**

4

- Língua Portuguesa
- Informática
- Raciocínio Lógico
- Conhecimentos Específicos **Técnico I – Analista Administrativo**

5

- Língua Portuguesa
- Informática
- Raciocínio Lógico
- Legislação do SUS
- Conhecimentos Específicos **Técnico I – Cirurgião Dentista**

6

- Língua Portuguesa
- Informática
- Raciocínio Lógico
- Legislação do SUS
- Conhecimentos Específicos **Técnico I – Enfermeiro**

7

- Língua Portuguesa
- Informática
- Raciocínio Lógico
- Legislação do SUS
- Conhecimentos Específicos **Técnico II – Médico**

VEJA ABAIXO A AMOSTRA COM O FORMATO DO MATERIAL QUE VOCÊ PODE TER ACESSO PARA AUMENTAR SUA PONTUAÇÃO NESTA RETA FINAL!

→ [clique aqui para conhecer o material completo](#)

CONHECIMENTOS GERAIS

DICA

ACENTUAÇÃO DE PALAVRAS PROPAROXÍTONAS

As palavras proparoxítonas são aquelas cuja sílaba tônica é a **antepenúltima**. Algo importante a respeito das regras de acentuação das proparoxítonas é que **todas devem ser acentuadas**.

O QUE SÃO PALAVRAS PROPAROXÍTONAS?

Basicamente, as palavras proparoxítonas são aquelas que têm a **antepenúltima sílaba** como a **sílaba tônica**. É válido esclarecer que sílaba tônica é aquela pronunciada com mais **intensidade** em uma palavra.

Exemplo:

- Dívida;
- Plástico;
- Sílaba;
- Rústico;
- Último;
- Matemática;
- Música;
- Rápido.



LEMBRE-SE!

A regra-chave de acentuação das palavras proparoxítonas é a de que **todas devem ser acentuadas**, salvo no caso das de **origem estrangeira**.

Palavras que vêm de outros idiomas como "**performance**", por exemplo, são pronunciadas como **proparoxítona**, mas **não têm acento** porque não são provenientes do português.

- SÃO AS PALAVRAS MENOS COMUNS NA LÍNGUA PORTUGUESA.
- RECEBEM **ACENTO GRÁFICO** (AGUDO OU CIRCUNFLEXO) PARA **INDICAR SUA SÍLABA TÔNICA**.



DICA

PLURAL DOS SUBSTANTIVOS COMPOSTOS

O plural dos substantivos compostos é feito mediante duas situações. Uma delas se refere à forma como ele é escrito.



Se o substantivo composto for **escrito sem hífen**, o plural é feito tal como os **substantivos simples**, muitas vezes acrescentando o **"s" no final**.

- **Exemplos:** claraboia(s), ferrovia(s), passatempo(s).



A outra situação que deve ser observada é como o **substantivo que escrito com hífen é formado** (por verbo + substantivo, por palavras unidas por **preposição**, por **palavras repetidas**, entre outros).

Nesses casos, algumas **regras** devem ser **observadas**.

REGRAS DOS SUBSTANTIVOS COMPOSTOS COM HÍFEN

1

SUBSTANTIVO + SUBSTANTIVO QUE ESPECIFICA O PRIMEIRO

Apenas o **primeiro elemento** passa para o plural ou os **dois elementos** passam para o plural. Exemplos:

- caneta-tinteiro (canetas-tinteiro ou canetas-tinteiros)
- salário-família (salários-família ou salários-famílias)
- banana-prata (bananas-prata ou bananas-pratas)

2

PALAVRAS UNIDAS POR PREPOSIÇÃO

Apenas o **primeiro elemento** passa para o plural. Exemplos:

- estrela-do-mar (estrelas-do-mar)
- mula-sem-cabeça (mulas-sem-cabeça)
- peroba-do-campo (perobas-do-campo)

3

VERBO OU ADVÉRBIO + SUBSTANTIVO OU ADJETIVO

Apenas o **segundo elemento** passa para o plural. Exemplos:

- abaixo-assinado (abaixo-assinados)
- beija-flor (beija-flores)
- sempre-viva (sempre-vivas)

4

PALAVRAS REPETIDAS OU ONOMATOPEIAS

Apenas o **segundo elemento** passa para o plural. Exemplos:

- pingue-pongue (pingue-pongues)
- teco-teco (teco-tecos)
- tique-taque (tique-taques)

5

PALAVRA VARIÁVEL + PALAVRA VARIÁVEL

Os **dois elementos** passam para o plural. Lembrando que são **palavras variáveis substantivos, verbos, adjetivos, pronomes, artigos e numerais**. Exemplos:

- cota-parte (cotas-partes)
- mão-boba (mãos-bobas)
- segunda-feira (segundas-feiras)

DICA

COLOCAÇÃO PRONOMINAL IV



MESÓCLISE

A **mesóclise** acontece quando o **pronome oblíquo aparece no meio do verbo, entrecortando a palavra**. O **pronome liga-se ao verbo por meio do hífen**. A mesóclise pode ocorrer se **duas condições acontecerem**:

- ✓ **Não** houver **justificativa para uso de próclise** (ou seja, não há nenhuma palavra atrativa antes do verbo); e
- ✓ O **verbo estiver conjugado no tempo futuro do modo indicativo** (seja futuro do presente, seja futuro do pretérito).

Observe:

Informar-lhe-ei assim que possível.

Nesse caso, a forma verbal "**informarei**" está cortada ao meio pelo pronome "**lhe**", sendo um **exemplo de mesóclise**. Isso ocorreu pois **não há nenhuma palavra atrativa antes do verbo e porque a conjugação está no tempo futuro do presente do modo indicativo**.

→ EXEMPLOS DE MESÓCLISE

- **Consultar-lhe-ei** sobre esse assunto amanhã.
- **Dir-lhe-iam** as novidades se fosse possível.
- **Revelar-nos-ia** os segredos se pudesse.

A mesóclise praticamente **não existe** na linguagem oral e na linguagem escrita informal.

PORTANTO, SE HOVER FATORES QUE EXIGEM TANTO A PRÓCLISE QUANTO A MESÓCLISE NA MESMA FRASE, A PRÓCLISE PREVALECERÁ.

→ Mesóclise em locuções verbais

O pronome tende a aparecer entrecortando o primeiro verbo (verbo auxiliar).

Verbo auxiliar + **pronome oblíquo** + verbo auxiliar + verbo principal

Ter-nos-iam informado sobre o resultado muito tempo antes, mas não foi possível.

DICA

PONTO E VÍRGULA (;) I



O **ponto-e-vírgula** não teria a menor chance com a Rochelle; **ninguém sabe como empregá-lo!** 🤪

e então, como utilizamos?

SEPARAR ITENS EM UMA LISTA

O ponto e vírgula pode ser usado para **separar itens em uma lista quando esses itens já contêm vírgulas internas**. Isso ajuda a evitar a confusão entre as vírgulas usadas dentro dos itens da lista e as vírgulas que separam os próprios itens.

Por exemplo:

Na reunião, discutimos a agenda, que incluiu os seguintes tópicos: orçamento, planejamento estratégico; metas de vendas, marketing; e contratações.

faça anotações aqui!



DICA

SISTEMA OPERACIONAL WINDOWS

ARQUIVOS



PRINCIPAIS TIPOS DE ARQUIVOS E EXTENSÕES

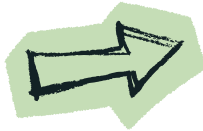

Categoria	Descrição	Extensões
Texto e Documentos	Arquivos de escrita e edição	.txt .docx .odt .pdf
Planilhas e Dados	Dados numéricos e tabelas	.xls .xlsx .csv
Imagens	Fotos e gráficos	.jpg .png .gif .bmp
Áudio	Sons e músicas	.mp3 .wav .aac
Programas e Executáveis	Filmes e gravações	.exe .msi .bat
Compactados	Agrupamento de arquivos	.zip .rar .7z

Dica prática:

Para exibir extensões ocultas no Windows →

➔ Explorador de Arquivos → Exibir → Mostrar → Extensões de nomes de arquivos.

Exemplo prático



Você recebe um arquivo chamado "musica.mp3".



➔ Pela extensão .mp3, o Windows sabe que é um **arquivo de áudio** e o abre automaticamente com o **reprodutor de mídia**.



Se fosse "musica.txt", seria aberto no Bloco de Notas.



Exemplo prático

Você baixa um arquivo chamado "planilha" (sem extensão).

➔ O ícone é uma **folha em branco**, e ao clicar, o Windows pergunta com qual programa abrir.

Se você renomear para "planilha.xls", o ícone muda automaticamente e o arquivo passa a abrir no leitor de planilha(excel).

XLS



ERROR

DICA NAVEGADORES



PRINCIPAIS NAVEGADORES

Um navegador web (ou web browser) é um software que permite **acessar, visualizar e interagir** com **informações da internet**.

Ele funciona como uma **ponte entre o usuário e a web**, interpretando os **códigos** (HTML, CSS, JavaScript) e transformando-os em **páginas visuais e interativas**.

🔧 FUNÇÃO PRINCIPAL

- Interpretar códigos de páginas (HTML, CSS, JS).
- Exibir sites, imagens, vídeos e outros conteúdos.
- Permitir navegação entre páginas por meio de links (hiperlinks).
- Oferecer recursos como favoritos, histórico, abas e segurança.

🌐 O navegador atua como interface gráfica da internet – sem ele, o usuário não conseguiria acessar a Web.



COMO FUNCIONA A NAVEGAÇÃO

- 1 O usuário digita um endereço (URL).
- 2 O navegador envia uma requisição ao servidor do site.
- 3 O servidor responde com os arquivos da página (HTML, CSS, JS).
- 4 O navegador renderiza esses códigos → exibe o conteúdo visual.

Assim, tudo o que vemos – texto, imagem ou vídeo – é resultado dessa tradução automática feita pelo navegador.



🌈 Google Chrome

Rápido, seguro e com sincronização via conta Google.



🦊 Mozilla Firefox

Código aberto e foco em privacidade.



🌐 Microsoft Edge

Baseado no Chromium, integrado ao Windows.



🍏 Safari

Otimizado para dispositivos iOS e macOS



⚙️ Opera

Leve, com VPN gratuita e modo economia de dados.

DICA
EXCEL XV

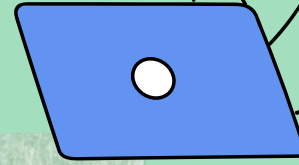
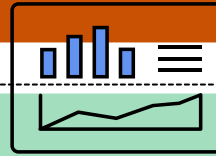

FUNÇÃO CONT.SE

a mais cobrada das bancas!

A função "CONT.SE" (ou "COUNTIF" em inglês) no Microsoft Excel é **usada para contar o número de células em um intervalo que atendem a um determinado critério ou condição específica**. Esta função é útil quando você deseja contar quantas células em um intervalo de dados satisfazem a uma regra específica.

REGRA

- **CONT.SE(intervalo, critérios)**
- "Intervalo" é o intervalo de células que você deseja contar.
- "Critérios" é a condição que as células devem atender para serem contadas.

ENTENDA MELHOR COM O EXEMPLO:

=CONT.SE(B2:B10, ">=70")

- Isso contará o número de células no intervalo B2:B10 que contêm valores maiores do que ou iguais a 70.

LEMBRE-SE!



A função "CONT.SE" no Excel considera apenas uma única condição. Se você precisar contar com base em múltiplos critérios, pode usar a função "CONT.SES"

DICA
CORREIO ELETRÔNICO III

**PROTOSCOLOS
DE E-MAIL I**

DIVERSOS PROTOSCOLOS DE E-MAIL SÃO UTILIZADOS PARA ENVIAR, RECEBER E GERENCIAR MENSAGENS ELETRÔNICAS.

vamos conhecer os mais cobrados nas provas?



SMTP (Simple Mail Transfer Protocol)

É o protocolo fundamental para o envio de e-mails.

- Uso: Usado para enviar e-mails de um cliente de e-mail ou servidor para um servidor de e-mail de destino.
- Função: Responsável por encaminhar mensagens para o servidor de destino.



POP3 (Post Office Protocol version 3)

É adequado para configurações onde você deseja baixar e armazenar e-mails localmente.

- Uso: Protocolo de recebimento de e-mail que permite que os usuários baixem mensagens do servidor de e-mail para seus clientes de e-mail.
- Função: As mensagens são geralmente baixadas e armazenadas localmente, e podem ser removidas do servidor, a menos que configurado de outra forma.



IMAP (Internet Message Access Protocol)

É ideal para cenários em que você deseja acessar seus e-mails de diferentes dispositivos sem perder a sincronização.

- Uso: Também é um protocolo de recebimento de e-mail, mas com uma abordagem diferente do POP3.
- Função: As mensagens permanecem no servidor e são sincronizadas com o cliente de e-mail, permitindo que os usuários gerenciem suas mensagens de várias plataformas.

DICA

CONECTIVOS LÓGICOS VLM

CONECTIVO "NÃO"
NEGAÇÃO

O conectivo "NÃO," representado pelo símbolo "!" ou "~", é uma **operação lógica que nega o valor de verdade de uma proposição**. Isso significa que **se a proposição original for verdadeira, a negação dela será falsa, e se a proposição original for falsa, a negação dela será verdadeira**.



A negação é uma operação lógica fundamental e é **frequentemente usada em conjunto com outros conectivos para criar expressões lógicas mais complexas**.

EXEMPLO:

- Proposição Original: "O céu está azul."
 - **Negação: "O céu não está azul."**
 - Se a proposição original for verdadeira (o céu está azul), a negação é falsa (o céu não está azul). E vice-versa.
- Proposição Original: "Ele é um estudante universitário."
 - **Negação: "Ele não é um estudante universitário."**
 - Se a proposição original for verdadeira (ele é um estudante universitário), a negação é falsa (ele não é um estudante universitário). E vice-versa.
- Proposição Original: "O carro custa mais de \$20.000."
 - **Negação: "O carro não custa mais de \$20.000."**
 - Se a proposição original for verdadeira (o carro custa mais de \$20.000), a negação é falsa (o carro não custa mais de \$20.000). E vice-versa.

TABELA VERDADE DA NEGAÇÃO

TERÁ **VALOR FALSO** QUANDO A **PROPOSIÇÃO FOR VERDADEIRA E VICE-VERSA.**

p	q
V	F
F	V



DICA



CONECTIVOS LÓGICOS VII

TRUQUES MNEMÔNICOS
E ESQUEMAS

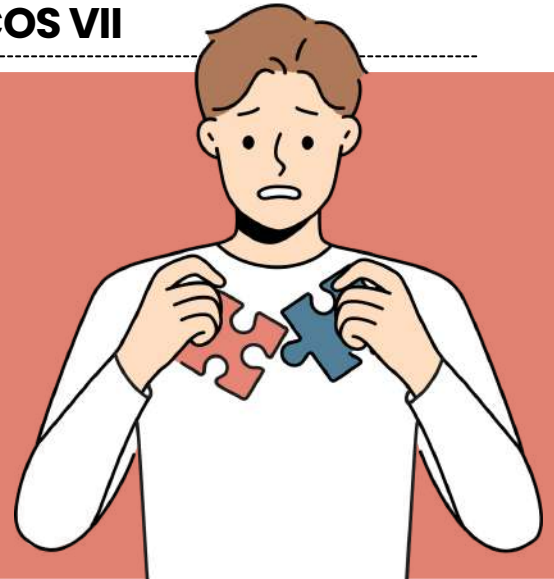

ENTENDA DE UMA VEZ E MEMORIZE CADA CONECTIVO LÓGICO!

CONECTIVO "E" – CONJUNÇÃO (\wedge)

- ✓ Só é **verdadeiro** quando as **duas partes são verdadeiras**.
- **Pensa assim:** as **duas proposições** precisam **trabalhar juntas**.
- Se uma for falsa → tudo fica falso.

CONECTIVO "OU" – DISJUNÇÃO (\vee)

- ✓ É **verdadeiro** quando **por pelo menos uma parte é verdadeira**.
- É o famoso: tem opção!
- Só é falso quando as **duas proposições** forem **falsas**.

CONECTIVO "NÃO" – NEGAÇÃO (\sim)

- ✓ **Inverte** o **valor lógico**.
- Se era **verdadeiro** → fica **falso**.
- Se era **falso** → fica **verdadeiro**.
- É literalmente **"negar"** a proposição.

CONECTIVO "SE... ENTÃO..." – IMPLICAÇÃO (\rightarrow)

- ✓ Só é falso em uma situação:
- 👉 a parte do **"se"** é **verdadeira**
- 👉 e a parte do **"então"** é **falsa**
- Em todos os outros casos, a **implicação** é **verdadeira**.

CONECTIVO "SE E SOMENTE SE" – BICONDICIONAL (\leftrightarrow)

- ✓ É verdadeiro quando as **duas proposições têm o mesmo valor**.
- As **duas são verdadeiras** ou as **duas são falsas**.
- **Pensa assim:** ou acontecem juntas, ou não acontecem juntas.

DICA

DIAGRAMAS LÓGICOS VI



INTERSECÇÃO

A interseção de conjuntos é associada à palavra "E" e representa a operação que permite identificar os elementos comuns a todos os conjuntos envolvidos.

CARACTERÍSTICAS IMPORTANTES DA INTERSECÇÃO:



✓ A interseção de dois conjuntos A e B é formada **apenas pelos elementos que pertencem simultaneamente a A e a B.**



✓ Matematicamente, um elemento **x pertence à interseção $A \cap B$** se, e somente se, **$x \in A$ e $x \in B$.**



✓ A interseção pode ser aplicada a dois ou mais conjuntos.

Exemplo:

$A \cap B \cap C$ → elementos comuns aos três conjuntos.



✓ Quando dois conjuntos **não possuem elementos em comum**, diz-se que são **conjuntos disjuntos**, e sua **interseção é o conjunto vazio (\emptyset)**.

Considere os conjuntos abaixo:

- Conjunto A: formado pelos possíveis resultados pares do lançamento de um dado → **$A = \{2, 4, 6\}$**
- Conjunto B: formado pelos números maiores que 3 no lançamento de um dado → **$B = \{4, 5, 6\}$**

🔍 Análise da interseção:

Os números 4 e 6 pertencem aos dois conjuntos, pois são pares e maiores que 3.

✓ **Portanto:**
 $A \cap B = \{4, 6\}$

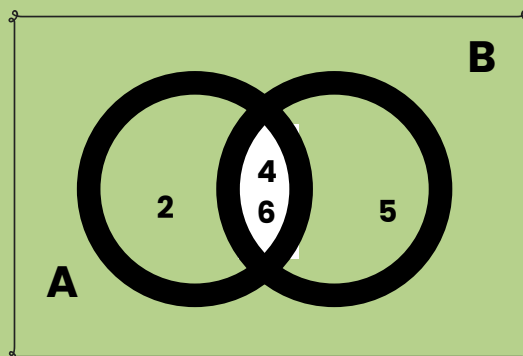

DICA

ANÁLISE COMBINATÓRIA IV



PERMUTAÇÕES

O problema das permutações é uma parte importante da Análise Combinatória e envolve o cálculo do número de anagramas ou rearranjos possíveis de uma palavra ou conjunto de elementos.

O QUE ISSO SIGNIFICA?



A permutação de uma palavra envolve todas as maneiras possíveis de rearranjar suas letras, de forma que cada rearranjo seja considerado um anagrama válido.

Por exemplo, considere a palavra "ABC".

Algumas das permutações possíveis incluem:

- ABC
- ACB
- BAC
- BCA
- CAB
- CBA

O número total de permutações de uma palavra de **n** letras é dado por **$n!$** (fatorial de **n**), onde **$n!$** representa o produto de todos os números inteiros de **1** a **n**.

Portanto, no exemplo acima, como a palavra tem 3 letras, existem **$3!=6$** permutações possíveis.

Atenção

- O número fatorial **$n!$** representa o produto de todos os números naturais de **1** a **n**. Isso pode ser expresso matematicamente como **$(n-1) \cdot (n-2) \cdot \dots \cdot 2 \cdot 1$** .

Por exemplo, **$5!=5 \cdot 4 \cdot 3 \cdot 2 \cdot 1=120$** .

- Um número fatorial contém todos os fatoriais de números naturais anteriores a ele. Por exemplo, **$5!=5 \cdot 4!$** ou **$5!=5 \cdot 4!$** , o que significa que **$5!$** inclui **$4!$** como parte de seu cálculo. Da mesma forma, **$4!$** inclui **$3!$** , e assim por diante.

→ [clique aqui para conhecer o material completo](#)

**SOMENTE PARA CARGOS DA
SAÚDE**



DICA

LEI N° 8.080/1990 II

OBJETIVOS E ATRIBUIÇÕES SUS

Os objetivos estão relacionados à **promoção, proteção e recuperação da saúde**, bem como à abordagem ampliada da saúde que considera os fatores determinantes e condicionantes.

QUAIS SÃO ESSES OBJETIVOS?

Objetivo 1: Identificar e divulgar os **fatores determinantes da saúde**.

Objetivo 2: Formular uma **política econômica e social** que permita ao Estado prover as **ações e serviços de saúde**.

Objetivo 3: Assistir as pessoas por meio de **ações de promoção, proteção e recuperação da saúde, com ênfase nas ações preventivas**, embora sejam necessárias ações curativas.

curiosidade!

Q "ações preventivas" X

Essas ações têm como objetivo evitar o surgimento de doenças, lesões ou condições de saúde adversas. Elas são implementadas antes que um problema de saúde se desenvolva e visam reduzir fatores de risco ou exposição a situações prejudiciais.



curiosidade!

Q "ações curativas" X

As ações curativas estão relacionadas ao tratamento e à gestão de doenças, lesões ou condições de saúde já estabelecidas. Elas visam restaurar a saúde e aliviar os sintomas.

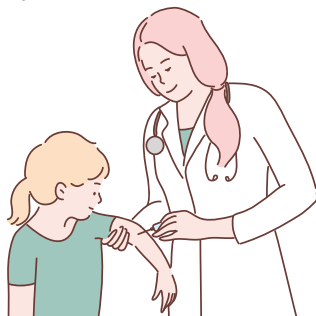

DICA

LEI N° 8.080/1990 XIII

DO SUBSISTEMA DE ATENDIMENTO E INTERNAÇÃO DOMICILIAR

Art. 19-I. No contexto do Sistema Único de Saúde, ficam oficialmente instituídos o **atendimento em domicílio** e a **internação em domicílio**.

O atendimento e a internação domiciliares apenas serão autorizados nos seguintes casos:

- **Mediante prescrição médica.**
- **Com o consentimento explícito do paciente e de sua família.**

COMO ISSO FUNCIONA?

No que diz respeito à **modalidade de assistência em atendimento e internação domiciliares**, são abrangidos principalmente os seguintes procedimentos:

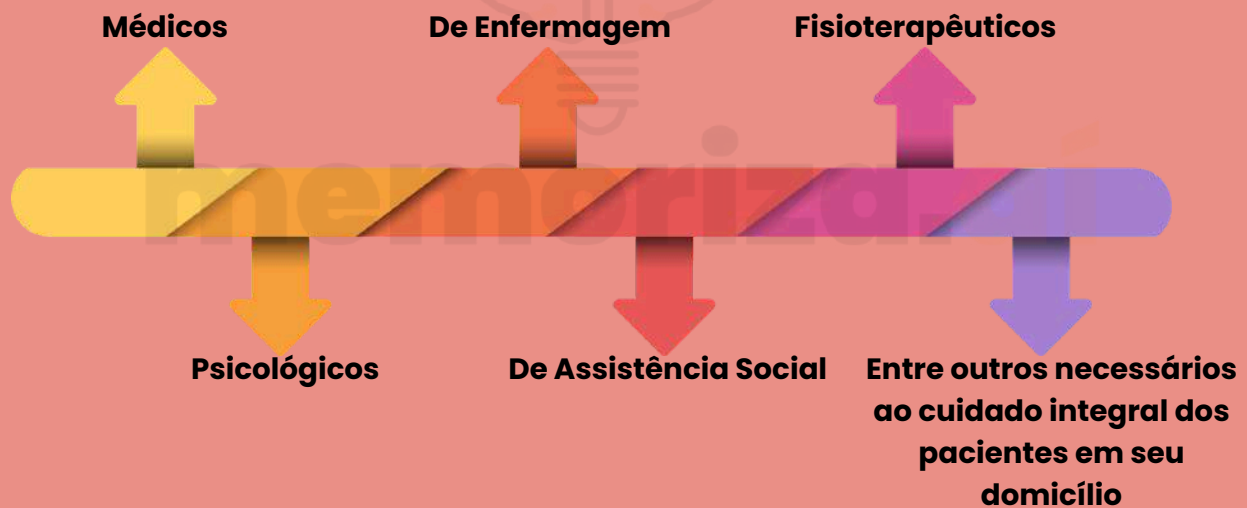

O atendimento e a internação domiciliares serão executados da seguinte maneira:

1 POR EQUIPES MULTIDISCIPLINARES

2 QUE ATUARÃO NOS NÍVEIS DA MEDICINA

3 PREVENTIVA, TERAPÊUTICA E REABILITADORA



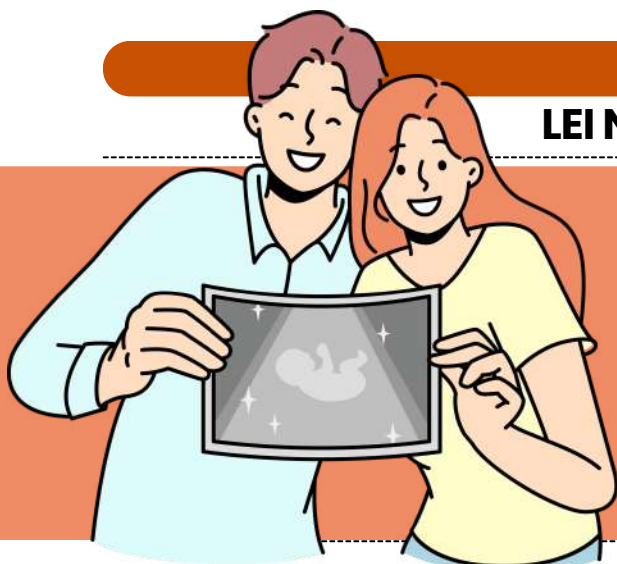

DICA

LEI N° 8.080/1990 XIII

DO SUBSISTEMA DE
ACOMPANHAMENTO
DURANTE O TRABALHO
DE PARTO, PARTO E
PÓS-PARTO IMEDIATO



Os serviços de saúde do Sistema Único de Saúde - SUS, seja na rede própria ou conveniada, são obrigados a autorizar a presença de acompanhante junto à gestante durante o parto.

De 1 (um)
acompanhante
durante todo
período de:

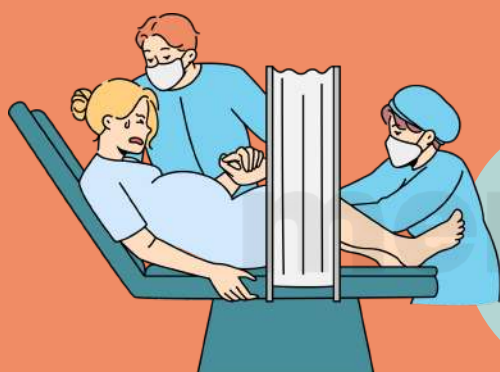

Parto

Trabalho de
parto



Pós-parto
imediato



COMO ISSO FUNCIONA?

A lei determina que a **parturiente** escolha uma pessoa para acompanhá-la durante o parto.

As medidas para garantir o cumprimento dessa lei serão especificadas em um regulamento elaborado pelo órgão competente do Poder Executivo.

Todos os hospitais no país **devem manter um aviso visível sobre esse direito.**

DICA

LEI Nº 8.142/1990 IV

RECURSOS DO FUNDO NACIONAL DE SAÚDE (FNS) I

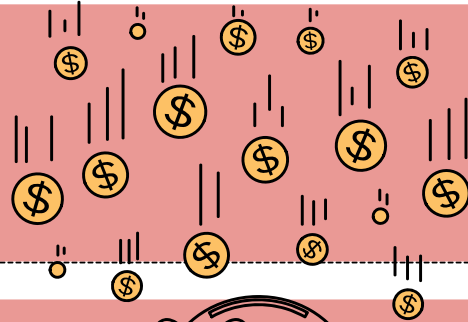

VAMOS DESCOBRIR COMO OS RECURSOS DO FUNDO NACIONAL DE SAÚDE (FNS) DEVEM SER ALOCADOS?

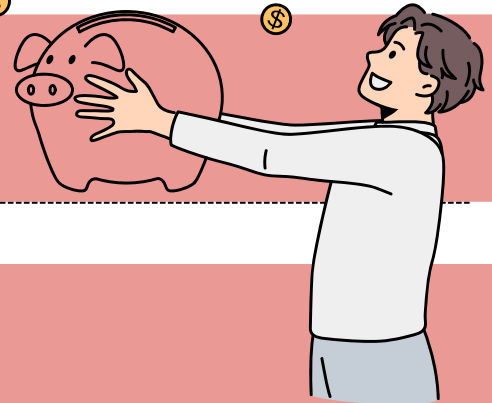

I - **Despesas de custeio e de capital** do Ministério da Saúde, seus órgãos e entidades, tanto da administração direta quanto indireta.

II - **Investimentos previstos na lei orçamentária**, que devem ser de iniciativa do Poder Legislativo e aprovados pelo Congresso Nacional.

III - **Investimentos previstos no Plano Quinquenal do Ministério da Saúde.**

IV - **Cobertura das ações e serviços de saúde** a serem implementados pelos Municípios, Estados e Distrito Federal.

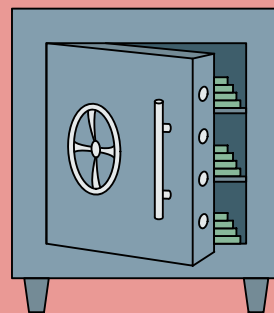

LEMBRE-SE!

O Parágrafo único esclarece que os recursos referidos no inciso IV são destinados a investimentos na rede de serviços de saúde, à cobertura assistencial ambulatorial e hospitalar, e a outras ações de saúde.

MAS, O QUE ISSO QUER DIZER?

Isso significa que esses recursos são utilizados para financiar a expansão e a melhoria dos serviços de saúde nos níveis municipal, estadual e distrital, bem como para garantir a assistência médica e hospitalar à população.

→ clique aqui para conhecer o material completo

ASSISTENTE TÉCNICO ADMINISTRATIVO

DICA

ADMINISTRAÇÃO DE MATERIAIS I

ADMINISTRAÇÃO DE MATERIAIS

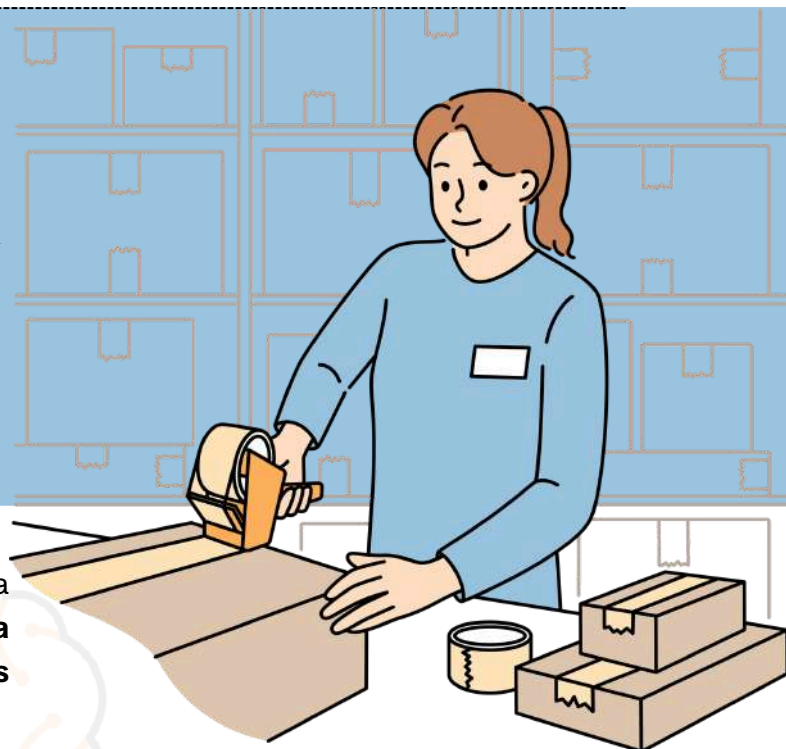

VISÃO GERAL

A administração de materiais é uma área da administração que visa **maximizar a utilização de recursos e minimizar os custos** associados a eles.

Seu objetivo é **suprir a organização com os materiais necessários para suas atividades, com vista a garantir a eficácia da gestão logística da empresa.**

RECURSOS MATERIAIS E PATRIMÔNIO

O termo "recursos materiais" refere-se aos **aspectos físicos e materiais que a organização utiliza para produzir**, enquanto o **patrimônio diz respeito aos bens permanentes da empresa.**

FUNÇÕES DA ADMINISTRAÇÃO DE MATERIAIS

Ballou define que a Administração de Materiais tem como objetivo **prover material correto, no local de operação certo, no instante correto e em condição utilizável ao menor custo possível.** Já Chiavenato destaca que a **Administração de Materiais envolve todos os fluxos de materiais na empresa.** A classificação de materiais é um processo importante e deve ser abrangente, flexível e prática para garantir eficiência na gestão de materiais.

Abrangência

Série de características físicas, financeiras, contábeis etc

Praticidade

Ausência de procedimentos complexos, pautado na simplicidade e objetividade

Flexibilidade

Permitir interfaces entre os diversos tipos de classificação



DICA

ADMINISTRAÇÃO DE MATERIAIS V

MODALIDADES DE COMPRAS

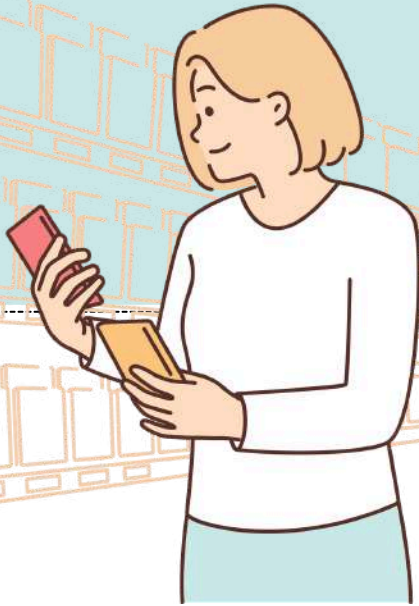

COMPRA COM FOCO EM INVESTIMENTOS

Bens adquiridos desta forma **serão usados no patrimônio imobilizado da empresa e não farão parte do produto final**. A empresa está comprando com o objetivo de investimento, uma vez que **esses itens não serão vendidos no mercado**.

Exemplo: Compra de prédios pela empresa, máquinas de produção e cadeiras.

COMPRA COM FOCO NO CONSUMO

Todos os itens comprados para **integrar o processo produtivo são adquiridos por meio de compras com foco no consumo**. Os materiais que compõem o processo produtivo incluem:

Matérias-primas

Materiais em processamento

Materiais semiacabados

Materiais componentes

Produtos Acabados



COMPRA LOCAL

Uma das formas mais simples de entender, uma vez que essas **compras são realizadas no mesmo país da empresa compradora**.

COMPRA INTERNACIONAL

Ao contrário da compra local, na compra internacional, **o fornecedor dos produtos está em um país diferente do país do comprador**.

COMPRA FORMAL

Esta modalidade é a mais comum no setor público. Refere-se a **modalidade em que a compra passa por um processo rigoroso/formal, como no caso de licitações**.



DICA

ADMINISTRAÇÃO DE MATERIAIS VII



CADASTRO DE FORNECEDORES

Como já é de conhecimento geral, **a compra é um ato que envolve diversos conhecimentos e atores da negociação**, tornando-se um processo complexo, mesmo para itens simples.

Para simplificar esse processo, surgiu a figura do cadastro de fornecedores. Através dele, a empresa pode listar de forma organizada seus fornecedores e, conseqüentemente, analisar o melhor custo-benefício de cada item, gerando vantagem competitiva.

A IMPORTÂNCIA DO CADASTRO DE FORNECEDORES PARA A EMPRESA

O cadastro de fornecedores é essencial para o **processo de suprimento da empresa, permitindo a análise dos itens a serem comprados, melhores preços e prazos de entrega favoráveis**. É um processo constante que busca fornecedores confiáveis com preços e condições competitivas. É fundamental avaliar cada fornecedor com base em parâmetros para garantir o atendimento das expectativas da empresa.



TIPOS DE FORNECEDORES

Os fornecedores geralmente são divididos em duas categorias: **ativos e potenciais**.

- Os fornecedores ativos são aqueles que a empresa recorre quando precisa suprir bens/serviços.
- Já os fornecedores potenciais são fontes alternativas de fornecimento, que são acionadas em caso de impossibilidade do fornecedor ativo.

DICA

GESTÃO DE PESSOAS

FUNÇÕES DA GESTÃO DE PESSOAS I

→ A gestão de pessoas é o **coração pulsante das organizações**, encarregada de cuidar dos **colaboradores** como se fossem **tesouros**!

→ Ela se ocupa de tudo: **desenvolvimento, bem-estar** e aquele **desempenho** digno de Oscar! Cada pedacinho dessa gestão é como uma peça de um quebra-cabeça que, quando encaixadas, fazem a empresa brilhar.

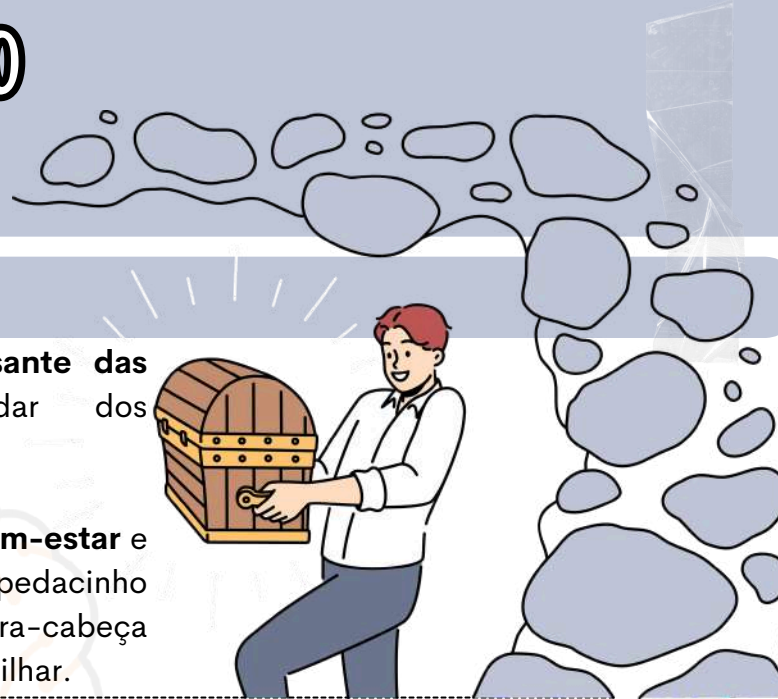

O grande lance? **Otimizar o desempenho**, criar um ambiente de trabalho que é puro amor e alcançar as **metas estratégicas** da companhia! Segundo o guru Chiavenato, os objetivos dessa área de gestão de pessoas são como estrelas que guiam a nave!

Objetivos - segundo **Chiavenato**, é como dar um empurrãozinho na **organização** para conquistar suas metas e brilhar na missão!

E COMO ISSO É FEITO?

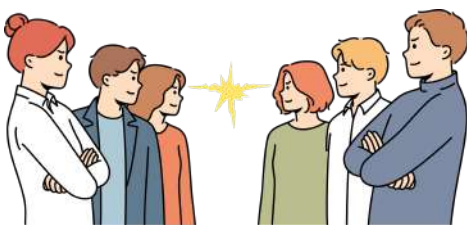

VAMOS TURBINAR A **COMPETITIVIDADE**, EQUIPAR A EQUIPE COM PESSOAS SUPER **TREINADAS** E **MOTIVADAS**, E GARANTIR QUE A QUALIDADE DE VIDA NO TRABALHO SEJA TOP!



É HORA DE ELEVAR A **AUTOATUALIZAÇÃO** E DEIXAR A **SATISFAÇÃO** LÁ EM CIMA!

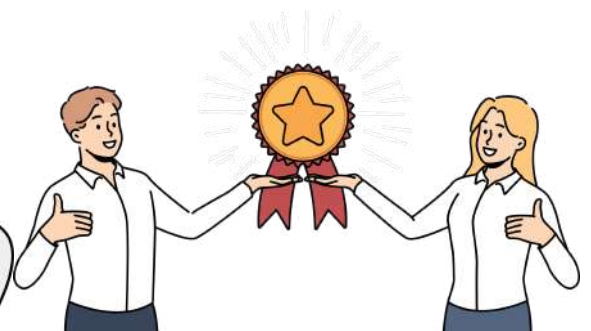

E NÃO ESQUEÇAMOS DE **ADMINISTRAR A MUDANÇA** COMO VERDADEIROS NINJAS, MANTENDO SEMPRE **POLÍTICAS ÉTICAS** E UM COMPORTAMENTO **SOCIALMENTE RESPONSÁVEL**.

Afinal, o objetivo é **construir a melhor empresa** e a **equipe dos sonhos**!



DICA

GESTÃO DE PESSOAS



PARTICIPANTES

→ A decisão de um **indivíduo** ou **grupo** de entrar para uma **organização** é como o tempero secreto que mantém a sopa organizacional no ponto!

→ Chiavenato nos conta que esse **equilíbrio** é a prova de fogo do **sucesso da organização** em recompensar seus participantes, seja com grana ou com aquela satisfação que faz o coração sorrir. Esse **ciclo de motivação** e **contribuição** é o **combustível** que mantém o motor da organização funcionando.

quem são os personagens dessa novela?

Todos que dançam com a **organização**, como funcionários, investidores, fornecedores e clientes!

Vamos dar uma olhadinha nas **trocas** entre esses **grupos** e a **organização**, segundo o mestre Chiavenato:



FUNCIONÁRIOS

CONTRIBUIÇÕES: TRABALHO DURO, DEDICAÇÃO, SUOR E LÁGRIMAS (BRINCADEIRA!), LEALDADE E PRESENÇA.

- **INCENTIVOS:** SALÁRIO, BENEFÍCIOS QUE FAZEM A VIDA MAIS DOCE, PRÊMIOS, ELOGIOS, CHANCES DE BRILHAR E SEGURANÇA NO TRABALHO.



FORNECEDORES

- **CONTRIBUIÇÕES:** MATERIAIS, MATÉRIAS-PRIMAS E SERVIÇOS QUE SÃO COMO OURO PARA A ORGANIZAÇÃO.

- **INCENTIVOS:** PREÇO JUSTO, CONDIÇÕES DE PAGAMENTO QUE FAZEM TODO MUNDO SORRIR E A PROMESSA DE NOVOS NEGÓCIOS.

INVESTIDORES (ACIONISTAS)

- **CONTRIBUIÇÕES:** DINHEIRO NA FORMA DE AÇÕES E EMPRÉSTIMOS, A GRANA QUE FAZ O SHOW ACONTECER!

- **INCENTIVOS:** RENTABILIDADE, LUCROS QUE FAZEM O CORAÇÃO BATER MAIS FORTE, DIVIDENDOS E RETORNO DOS INVESTIMENTOS.

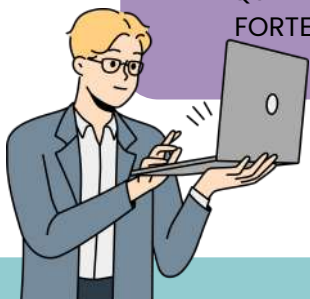

CLIENTES

- **CONTRIBUIÇÕES:** DINHEIRO NA TROCA POR PRODUTOS E SERVIÇOS QUE FAZEM A VIDA MAIS FÁCIL.

- **INCENTIVOS:** PREÇO JUSTO, QUALIDADE QUE ENCANTA, BOAS CONDIÇÕES DE PAGAMENTO E A SATISFAÇÃO DE TODAS AS SUAS NECESSIDADES.



E assim, a dança continua, com todos **contribuindo** e sendo **recompensados!**

DICA

LIDERANÇA

LIDERANÇA

A primeira concepção fundamental de "liderança" a ser compreendida é aquela que a encara como um fenômeno social. Em outras palavras, **a liderança não ocorre de forma isolada.**

Para que exista liderança, é necessário, no mínimo, a interação entre um líder e um liderado.



Portanto, podemos pensar na liderança como aquele **superpoder** de **influenciar** uma situação através da **comunicação**, tudo isso para conquistar um ou vários objetivos!

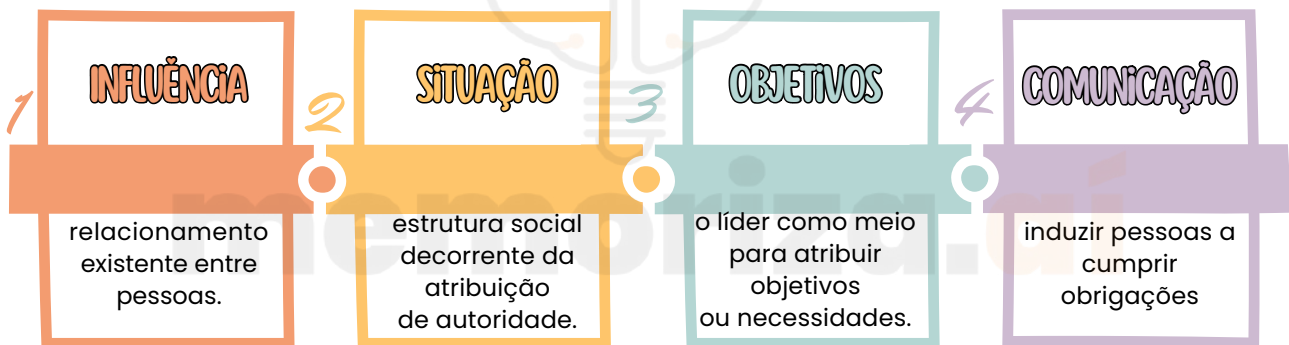

A **definição de liderança**, assim, abrange, no mínimo, dois aspectos essenciais:

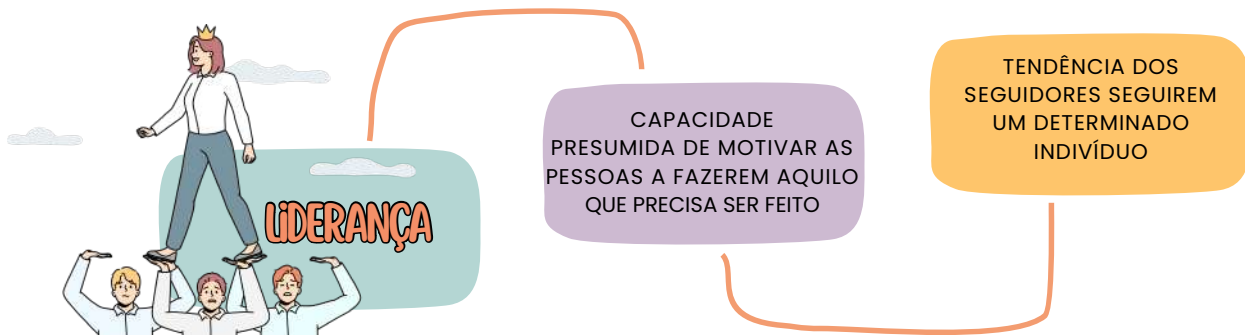

Unindo esses dois pontos, chegamos à fabulosa conclusão: *"Ninguém se torna líder sem fazer um belo jogo de cintura para convencer a galera a seguir sua onda; e para brilhar, seus seguidores precisam enxergá-la como a chave mágica para abrir as portas dos próprios sonhos!"*

DICA

LEI N. 14.133/2021 – LICITAÇÕES PÚBLICAS



DISPENSA DE LICITAÇÃO

A dispensa ocorre quando a lei permite não realizar licitação, mesmo havendo possibilidade de competição.

A Lei nº 14.133/2021 estabelece os casos em que a licitação é dispensável

1 Pequenos valores

- Até R\$ 100.000,00 → obras, serviços de engenharia e manutenção de veículos 🚗
- Até R\$ 50.000,00 → outros serviços e compras 🛒

2 Licitação anterior sem sucesso (até 1 ano)

- Sem interessados ou propostas inválidas.
- Propostas muito acima do mercado.

3 Casos específicos:

- Peças para manutenção durante garantia 🔧
- Acordo internacional com condições vantajosas 🌐
- Pesquisa e desenvolvimento (até R\$ 300.000 em obras/serviços) 🔬
- Transferência/licenciamento de tecnologia 📡
- Gêneros perecíveis (hortifrúti, pães etc.) 🥬
- Alta complexidade tecnológica e defesa nacional 🛡️
- Padronização das Forças Armadas ⚓✈️🚚
- Operações de paz no exterior 🌐
- Abastecimento de tropas em trânsito 🚚
- Reciclagem por cooperativas de baixa renda ♻️
- Obras de arte e objetos históricos 🖼️
- Serviços sigilosos de investigação 🔍
- Medicamentos para doenças raras 💊

4 Situações estratégicas e emergenciais:

- Cumprir objetivos da Lei de Inovação (Lei 10.973/2004) 💡
- Segurança nacional ⚠️
- Guerra, estado de defesa/sítio, intervenção federal 🇺🇸



EMERGÊNCIA OU CALAMIDADE PÚBLICA
(PRAZO MÁX. 1 ANO, SEM PRORROGAÇÃO)





DICA

LEI N. 14.133/2021 – LICITAÇÕES PÚBLICAS



DISPENSA DE LICITAÇÃO

A dispensa ocorre quando a lei permite não realizar licitação, mesmo havendo possibilidade de competição.

A Lei nº 14.133/2021 estabelece os casos em que a licitação é dispensável

5 Contratações internas e institucionais:

- Compra de bens/serviços de órgãos públicos criados para esse fim 🏛️
- Intervenção no domínio econômico 📈
- Contrato de programa com ente federativo 🤝
- Transferência de tecnologia para produtos estratégicos do SUS 🏥
- Profissional técnico para comissão avaliadora 🧠
- Associação sem fins lucrativos de pessoas com deficiência ♿
- Instituição brasileira sem fins lucrativos para ensino, pesquisa e inovação 🎓
- Fundação que produz insumos estratégicos para saúde 🩺
- Entidade sem fins lucrativos para cisternas e acesso à água 💧
- Entidade sem fins lucrativos para Cozinha Solidária 🍲

DETALHES IMPORTANTES

- **Valores** → somatório anual por unidade gestora e por objeto semelhante.
- **Consórcios públicos/agências executivas** → limites dobrados.

http://



Preferência: publicar aviso no site oficial por mín. 3 dias úteis para receber propostas.

Preferência: pagamento via cartão de pagamento (extrato no PNCP).



OBRAS/SERVIÇOS DE ENGENHARIA PARA P&D → SEGUEM REGULAMENTO ESPECIAL.

Emergência = manter serviço público + seguir valores de mercado.



DICA

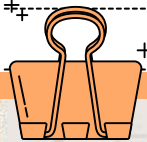

CONTRATOS ADMINISTRATIVOS XIV



PENALIDADES

As sanções administrativas que a Administração pode aplicar pode ser em caso de inexecução total ou parcial do contrato.

SANÇÕES ADMINISTRATIVAS

Em caso de inexecução total ou parcial do contrato, a Administração pode aplicar as seguintes sanções, garantida a prévia defesa:

Sanção	Descrição	Quando é Aplicada
Advertência	COMUNICAÇÃO FORMAL SOBRE INFRAÇÃO CONTRATUAL DE MENOR GRAVIDADE.	INFRAÇÕES DE MENOR GRAVIDADE OU NÃO REPETIDAS.
Multa	PENALIDADE FINANCEIRA CALCULADA COM BASE NO VALOR DO CONTRATO OU DA OBRIGAÇÃO DESCUMPRIDA.	ATRASSO NA EXECUÇÃO, DESCUMPRIMENTO DE CLÁUSULAS, ENTRE OUTROS.
Suspensão Temporária	IMPEDE O CONTRATADO DE PARTICIPAR DE NOVAS LICITAÇÕES E CONTRATOS POR UM PERÍODO DETERMINADO.	INFRAÇÕES GRAVES OU REPETIDAS.
Declaração Inidoneidade	IMPEDE O CONTRATADO DE PARTICIPAR DE FUTURAS LICITAÇÕES E CONTRATOS COM A ADMINISTRAÇÃO PÚBLICA.	INFRAÇÕES GRAVES QUE COMPROMETEM A CONFIABILIDADE.
Rescisão Contratual	ENCERRAMENTO DO CONTRATO, PODENDO SER TOTAL OU PARCIAL.	DESCUMPRIMENTO TOTAL OU PARCIAL DAS OBRIGAÇÕES CONTRATUAIS.

- A pena de multa pode ser aplicada **cumulativamente** com outras sanções, dependendo da **gravidade da infração** e das **circunstâncias** do caso.
- O **STJ** entende que tanto a suspensão quanto a declaração de inidoneidade **têm caráter extensivo para todos os entes da Federação**. Por outro lado, o **TCU** tem entendido que a **suspensão se refere apenas ao órgão que aplicou a sanção**, enquanto a declaração de inidoneidade se estende a todos os entes federativos.

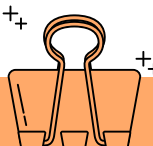

→ clique aqui para conhecer o material completo

TÉCNICO EM ENFERMAGEM

DICA

CÓDIGO DE ÉTICA DOS PROFISSIONAIS DE ENFERMAGEM

DIREITOS E DEVERES



DIREITOS DOS PROFISSIONAIS DE ENFERMAGEM:



Profissionais têm direito à **autonomia** na sua prática, ou seja, devem ter **liberdade** para **tomar decisões técnicas e científicas** fundamentadas em conhecimentos atualizados.



- **Atualização e Aperfeiçoamento:** O direito ao aprimoramento contínuo é garantido, pois o enfermeiro deve acompanhar as inovações da área para oferecer um cuidado mais qualificado.
- **Condições de Trabalho Dignas:** Envolve o direito a um ambiente seguro e que respeite a saúde física e mental do profissional, além da remuneração adequada ao seu nível de responsabilidade e função.

e quais os deveres dos profissionais de enfermagem?



SIGILO PROFISSIONAL:



RESPONSABILIDADE SOCIAL:



RESPEITO À DIGNIDADE HUMANA:

- Um dos pilares da ética na enfermagem é a **confidencialidade**. Profissionais devem **resguardar** informações dos pacientes e só podem **divulgá-las** quando **expressamente autorizados** ou em casos previstos por lei.
- Deve-se manter um **atendimento respeitoso, empático** e que **valorize a individualidade do paciente**, evitando qualquer forma de discriminação.
- Enfermeiros são responsáveis por comunicar às **autoridades qualquer situação** que coloque em **risco a saúde pública**, sendo esse um dever ético e legal.

DICA

SEGURANÇA DO PACIENTE

SEGURANÇA DO PACIENTE

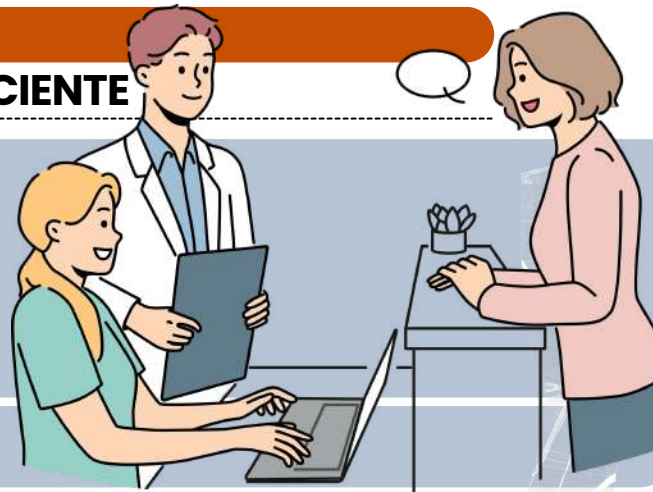

As **Seis Metas Internacionais de Segurança do Paciente**, desenvolvidas pela **Organização Mundial da Saúde (OMS)**, são fundamentais para reduzir riscos e garantir uma **assistência segura**. Vamos ver?

IDENTIFICAÇÃO CORRETA DO PACIENTE:

PARA PREVENIR ERROS, OS PACIENTES DEVEM SER IDENTIFICADOS COM PELO MENOS **DOIS IDENTIFICADORES** (COMO NOME COMPLETO E DATA DE NASCIMENTO) ANTES DE REALIZAR QUALQUER PROCEDIMENTO.



REDUÇÃO DO RISCO DE INFECÇÕES ASSOCIADAS AOS CUIDADOS DE SAÚDE:

ENVOLVE **PROTOCOLOS DE HIGIENE**, COMO A LAVAGEM DAS MÃOS E O USO DE EQUIPAMENTOS DE PROTEÇÃO, PARA PREVENIR INFECÇÕES HOSPITALARES.

COMUNICAÇÃO EFETIVA ENTRE PROFISSIONAIS DE SAÚDE:

A **COMUNICAÇÃO PRECISA E CLARA** É ESSENCIAL PARA EVITAR ERROS NA ADMINISTRAÇÃO DE CUIDADOS, ESPECIALMENTE EM SITUAÇÕES DE TRANSFERÊNCIA DE PACIENTES ENTRE SETORES.

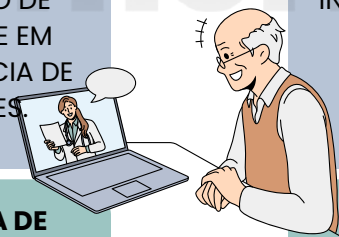

REDUÇÃO DO RISCO DE QUEDAS E LESÕES:

ASSEGURA QUE **MEDIDAS DE PREVENÇÃO DE QUEDAS** (COMO A INSTALAÇÃO DE BARRAS DE APOIO E O **ACOMPANHAMENTO DE PACIENTES COM MOBILIDADE REDUZIDA**) ESTEJAM EM VIGOR.

ADMINISTRAÇÃO SEGURA DE MEDICAMENTOS:

INCLUI A **VERIFICAÇÃO DA MEDICAÇÃO CORRETA**, DOSE, VIA DE ADMINISTRAÇÃO E HORÁRIOS. TAMBÉM ENVOLVE REVISAR O HISTÓRICO DO PACIENTE PARA EVITAR REAÇÕES ADVERSAS OU INTERAÇÕES.



GARANTIA DE CIRURGIAS CORRETAS NO PACIENTE CERTO E LOCAL CERTO:

GARANTE QUE A EQUIPE VERIFIQUE O **LOCAL E O PROCEDIMENTO CORRETOS** ANTES DE REALIZAR UMA CIRURGIA, EVITANDO ERROS QUE POSSAM SER FATAIS.

- **EVENTOS ADVERSOS:** SÃO **RESULTADOS INDESEJADOS** QUE OCORREM DURANTE A ASSISTÊNCIA, PODENDO CAUSAR DANOS AO PACIENTE. EXEMPLOS INCLUEM REAÇÕES INESPERADAS A MEDICAMENTOS.
- **INCIDENTES:** ENVOLVEM **FALHAS E DESVIOS NO PROCESSO DE CUIDADO**, QUE NÃO NECESSARIAMENTE CAUSAM DANOS, MAS APRESENTAM POTENCIAL DE RISCO. EXEMPLOS INCLUEM A ADMINISTRAÇÃO ERRADA DE UM MEDICAMENTO SEM EFEITOS ADVERSOS.

DICA

PROGRAMA NACIONAL DE IMUNIZAÇÕES

CONSERVAÇÃO DOS IMUNOBIOLOGICOS

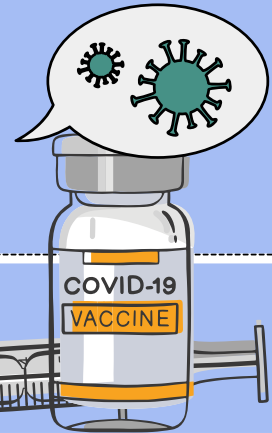
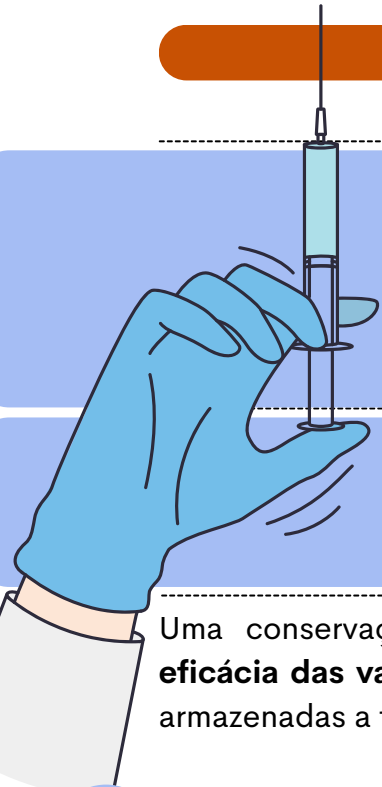

Uma conservação apropriada de imunobiológicos é essencial para **assegurar a eficácia das vacinas**. Desde a produção até a aplicação, é crucial manter as vacinas armazenadas a temperaturas entre **+2°C e +8°C**.

➔ Devido à sua **sensibilidade ao calor e à luz**, os imunobiológicos requerem condições de **armazenamento específicas** para preservar suas propriedades imunológicas.

➔ Nesse sentido, o **controle rigoroso da temperatura** se torna essencial. A Rede de Frio, supervisionada pelo **Programa Nacional de Imunização (PNI)** no Brasil, desempenha um papel fundamental.

Essa rede possui características **técnicas, administrativas e logísticas direcionadas** a garantir o **correto funcionamento da cadeia de frio**.



- A **Rede de Frio** é um sistema completo com **estrutura física e técnico-administrativa**, orientada pelo Programa Nacional de Imunizações (PNI) para **normatização, coordenação, planejamento, avaliação e financiamento**.

- Seu principal propósito é garantir a manutenção adequada da Cadeia de Frio, que, por sua vez, é um **processo logístico específico dentro da Rede de Frio** voltado para a **conservação dos imunobiológicos**.

- A **cadeia de frio** abrange etapas como **recebimento, armazenamento, distribuição e transporte dos imunobiológicos**, visando preservar suas propriedades originais. Essa logística garante que as vacinas sejam manipuladas e transportadas adequadamente para manter sua eficácia até a administração.

CALENDÁRIO NACIONAL DE VACINAÇÃO 2026

Vacinas do Idoso (a partir de 60 anos)

Em todas as idades, as vacinas são essenciais para prevenir doenças graves.

Manter as vacinas em dia é cuidar da saúde. A vacinação promove uma vida saudável e contribui para a qualidade de vida e o bem-estar da pessoa idosa.

Este Calendário orienta sobre as vacinas necessárias para o idoso.



IDADE	VACINA	DOSE	DOENÇAS EVITADAS
<p>A partir dos 60 anos</p> <p>60</p>	hepatite B	3 doses (conforme histórico vacinal)	hepatite B, hepatite D
	dT ¹	3 doses (conforme histórico vacinal)	difteria, tétano
	febre amarela ²	1 dose, em casos excepcionais (conforme histórico vacinal)	febre amarela
	tríplice viral SCR	2 doses (somente trabalhadores de saúde , conforme histórico vacinal)	sarampo, caxumba, rubéola
	pneumocócica 23-valente ³	2 doses (somente para idosos acamados e/ou institucionalizados, sem histórico vacinal, e povos indígenas sem histórico vacinal com pneumocócica conjugada)	doenças pneumocócicas
	varicela	2 doses (somente povos indígenas e trabalhadores de saúde , que não tiveram a doença ou na dúvida, conforme histórico vacinal)	varicela (catapora)
	influenza trivalente	1 dose anual com a vacina da temporada	influenza (gripe)
	covid-19	1 dose semestral	formas graves da covid-19 e óbitos causados pelo vírus SARS-CoV-2



DICA

CONTROLE DE INFECÇÃO HOSPITALAR (CIH)

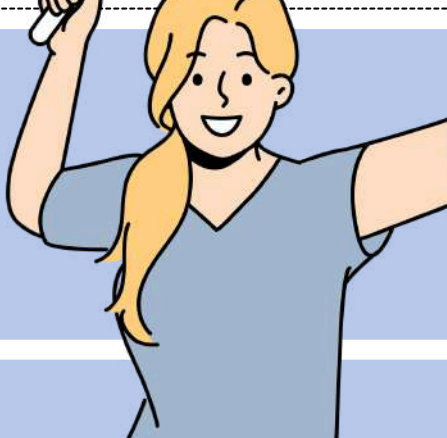

CONTROLE DE INFECÇÃO HOSPITALAR (CIH)

O controle de infecção hospitalar é um conjunto de medidas adotadas em instituições de saúde para prevenir e **reduzir infecções** relacionadas à **assistência à saúde** (IRAS). Essas infecções podem ser adquiridas durante a **internação** ou após **procedimentos médicos**, afetando pacientes, profissionais e visitantes.

O QUE SÃO INFECÇÕES RELACIONADAS À ASSISTÊNCIA À SAÚDE (IRAS)?

As IRAS ocorrem devido à **exposição** a **microrganismos** no **ambiente hospitalar** e podem estar relacionadas a procedimentos **invasivos**, **falhas na higienização** das **mãos**, uso inadequado de **antibióticos** e outras **práticas hospitalares**.

Principais Tipos de IRAS

- **Infecção do trato urinário** → Associada ao uso de cateter vesical.
- **Infecção de corrente sanguínea** → Relacionada ao uso de cateter venoso central.
- **Pneumonia hospitalar** → Pode ocorrer em pacientes intubados e com ventilação mecânica.
- **Infecção de sítio cirúrgico** → Ocorre após procedimentos cirúrgicos, podendo ser superficial ou profunda.

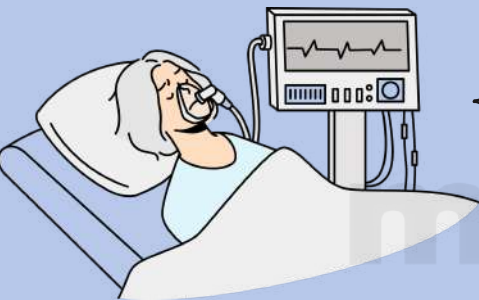

As IRAS são causadas por **bactérias**, **vírus** e **fungos**, com destaque para:

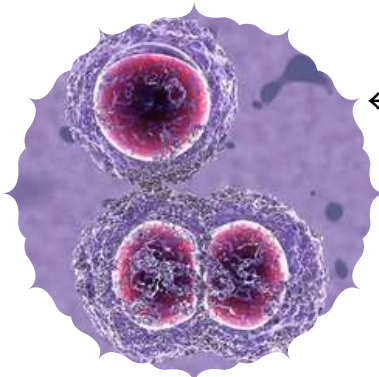

← **STAPHYLOCOCCUS AUREUS (MRSA)**
RESISTENTE A ANTIBIÓTICOS COMUNS.

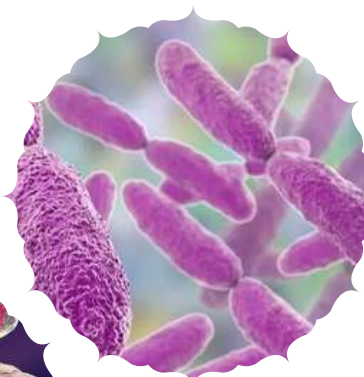

← **KLEBSIELLA PNEUMONIAE** → PODE SER MULTIRRESISTENTE.

PSEUDOMONAS AERUGINOSA → FREQUENTE EM PACIENTES IMUNOCOMPROMETIDOS.

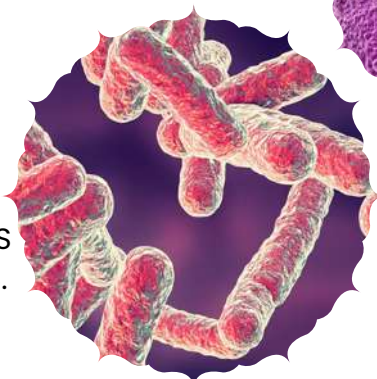

CLOSTRIDIODES DIFFICILE → CAUSA DIARREIA GRAVE APÓS USO DE ANTIBIÓTICOS.

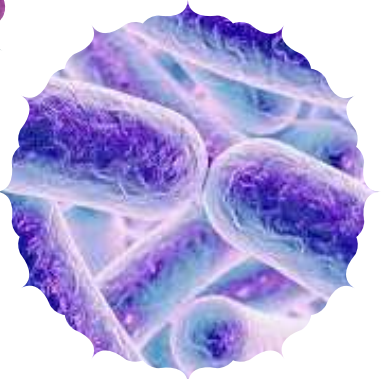



DICA

PROCEDIMENTOS DE ENFERMAGEM EM SAÚDE

ADMINISTRAÇÃO DE MEDICAMENTOS



A administração de medicamentos é uma responsabilidade crítica do profissional de enfermagem. Vamos explorar as vias de administração e os cuidados necessários para garantir um atendimento seguro e eficaz:

Oral: A via oral é a mais comum e geralmente a **mais segura**. O medicamento é **ingerido e absorvido** pelo **trato gastrointestinal**. É importante oferecer o medicamento com água e monitorar a deglutição, especialmente em pacientes com dificuldades para engolir.



Intramuscular (IM): A injeção é feita no **tecido muscular**, geralmente nas nádegas, coxas ou deltoide. A absorção é mais rápida do que a via oral. Utilize técnica asséptica e escolha a agulha adequada para a profundidade muscular.

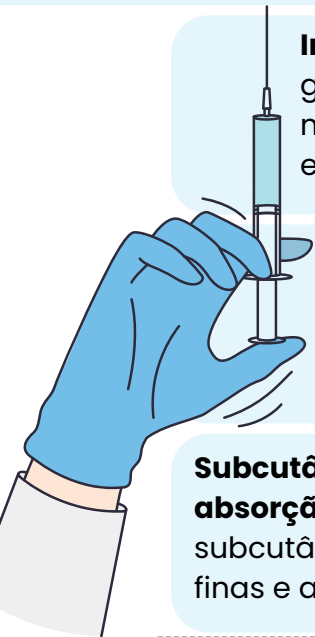

Intravenosa (IV): A **administração intravenosa** permite ação imediata, pois o medicamento é injetado diretamente na **corrente sanguínea**. Essa via é utilizada em situações que exigem resposta rápida. Sempre monitore o local da punção para evitar complicações como flebite.



Subcutânea (SC): Indicada para **medicamentos que necessitam de absorção lenta e contínua**, como a insulina. A injeção é feita no tecido subcutâneo (camada de gordura sob a pele). Utilize agulhas curtas e finas e alterne os locais de aplicação para evitar lipodistrofia.

CUIDADOS NA APLICAÇÃO

- **Verificação da Prescrição:** Antes de administrar qualquer medicamento, revise a **prescrição médica** para confirmar o medicamento, dosagem, via e horário. Essa verificação ajuda a prevenir erros.
- **Identificação do Paciente:** Confirme a **identidade do paciente**, usando pelo menos dois identificadores (como nome completo e data de nascimento) para evitar administrações incorretas.
- **Técnica Asséptica:** Mantenha a **asepsia em todo o processo de preparo e administração** do medicamento, usando materiais esterilizados e higienizando as mãos.
- **Observação de Reações Adversas:** **Monitore o paciente** após a administração para identificar possíveis reações alérgicas ou adversas.



DICA

FARMACOLOGIA APLICADA E FARMACOCINÉTICA

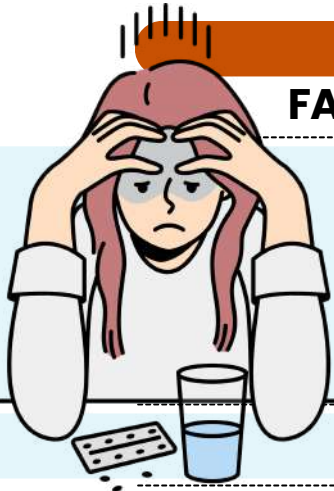

ABSORÇÃO FARMACOLÓGICA



A absorção **farmacológica** é o processo pelo qual o medicamento é **transposto** da sua **forma de administração** para a **corrente sanguínea**, permitindo que ele atinja o local de ação no organismo.

A absorção ocorre principalmente por **difusão**, onde o medicamento se move de uma área de **maior concentração** para uma área de **menor concentração**.

1 Inalatória

A via inalatória é quando o medicamento é administrado através da respiração, sendo absorvido pelas vias respiratórias.

- **Exemplo:** Inalação de medicamentos para asma, como broncodilatadores.
- A absorção ocorre rapidamente devido à grande área de superfície das vias respiratórias e a alta vascularização da região pulmonar.
- **Absorção:** Sim, passa por absorção farmacológica.



2 Subcutânea

A via subcutânea envolve a injeção de medicamento abaixo da pele, na camada de gordura.

- **Exemplo:** Insulina, vacinas.
- A absorção é mais lenta que na via intravenosa, mas ainda assim ocorre pela difusão do fármaco através dos capilares sanguíneos.
- **Absorção:** Sim, passa por absorção farmacológica.



3 Oral

A via oral é a forma mais comum de administração de medicamentos, onde o medicamento é ingerido e absorvido pelo trato gastrointestinal.

- **Exemplo:** Comprimidos, xaropes, cápsulas.
- O medicamento precisa ser quimicamente dissolvido e absorvido no estômago ou intestino, antes de ser distribuído pela corrente sanguínea.
- **Absorção:** Sim, passa por absorção farmacológica.



→ clique aqui para conhecer o material completo

PROFESSOR



DICA

ORGANIZAÇÃO DO TEMPO E DO ESPAÇO

ROTINAS PEDAGÓGICAS E INTENCIONALIDADE

→ O tempo escolar é um dos recursos mais estratégicos da prática pedagógica. Não se limita à **carga horária** ou **número de dias letivos**, mas ao **uso intencional** que o professor e a escola fazem dele para garantir **aprendizagens significativas**.

→ Concursos exploram justamente essa **distinção** entre **tempo cronológico** (quantitativo) e **tempo pedagógico** (qualitativo).

→ **Observação:** Bancas costumam cobrar a ideia de que o tempo deve ser **flexível** e **adaptado** aos **ritmos de aprendizagem**, alinhado à BNCC e à gestão democrática.



1

EXEMPLOS DE PROVA

- Questões que pedem para **diferenciar tempo de permanência na escola de tempo efetivo de aprendizagem**.

2

- Itens que relacionam **organização do tempo com aprendizagem significativa** (Ausubel; Vygotsky).

3

- Situações em que o candidato deve reconhecer a importância de **rotinas planejadas como suporte à mediação docente**.

🌟 DICA DE OURO



Traga a teoria para a prática:

- Não confunda **tempo** com mera **"duração"**. O foco é o **uso pedagógico intencional**.



- **Pergunta típica:** "De que forma a organização do tempo pode promover equidade no processo de ensino-aprendizagem?"

Resposta: respeitando diferentes ritmos, garantindo momentos de exploração, sistematização e avaliação formativa.

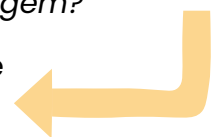

🧠 MNEMÔNICO PARA MEMORIZAÇÃO:

T-I-M-E

- **T** → **Tempo qualitativo** (não só quantitativo)
- **I** → **Intencionalidade** na organização das rotinas
- **M** → **Mediação** docente orienta o uso do tempo
- **E** → **Equidade** (respeitar ritmos de aprendizagem)



~~$10 + 15 = 35$~~
 ~~$11 + 6 = 17$~~
 ~~$8 + 4 = 12$~~
 ~~$25 - 19 = 6$~~



DICA

EDUCAÇÃO INFANTIL

AVALIAÇÃO FORMATIVA, PROCESSUAL E QUALITATIVA



Na Educação Infantil, a **avaliação é formativa, contínua e qualitativa**, tendo como finalidade acompanhar o desenvolvimento das crianças, sem objetivos de classificação, retenção ou promoção.

Avaliar significa **observar, registrar e refletir** sobre os **processos de aprendizagem e desenvolvimento**.

➔ **Observação de prova:** A banca cobra com frequência que **não há notas, provas ou reprovação na Educação Infantil**, sendo **vedada** qualquer forma de classificação.

EXEMPLOS DE PROVA

1

1 Itens que afirmam que a avaliação ocorre por meio da **observação sistemática**.

2

2 Questões que destacam o **uso de registros pedagógicos e relatórios descritivos**.

3

3 Situações que diferenciam **avaliação formativa** de **avaliação classificatória**.

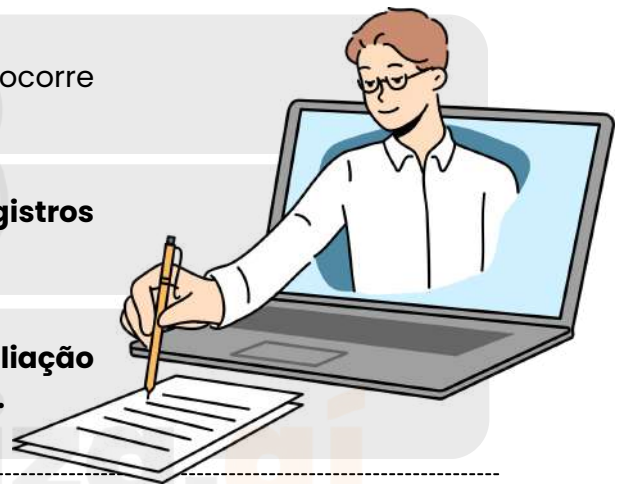

★ DICA DE OURO

🧠 Traga a teoria para a prática:

➔ Avaliar é acompanhar **processos**, **identificar avanços** e **planejar** novas **intervenções pedagógicas**.



? Pergunta típica

Na Educação Infantil, a avaliação deve ter caráter **classificatório** para verificar a aprendizagem das crianças?

➔ Resposta: **X Não**.

A **avaliação é formativa e processual**, sem fins de **promoção ou retenção**.

DICA

LEI DE DIRETRIZES E BASES DA EDUCAÇÃO NACIONAL (LDB - LEI Nº 9.394/1996)



DEVER DO ESTADO COM A EDUCAÇÃO ESCOLAR PÚBLICA

X – VAGA EM ESCOLA PÚBLICA PRÓXIMA DA RESIDÊNCIA

👤 Toda criança a partir de 4 anos de idade tem direito a vaga perto de casa!

XI – ALFABETIZAÇÃO PLENA AO LONGO DA EDUCAÇÃO BÁSICA

➡ O foco é garantir que todos aprendam a ler e escrever com autonomia.

XII – EDUCAÇÃO DIGITAL COM CONECTIVIDADE

➡ A escola pública deve ter:

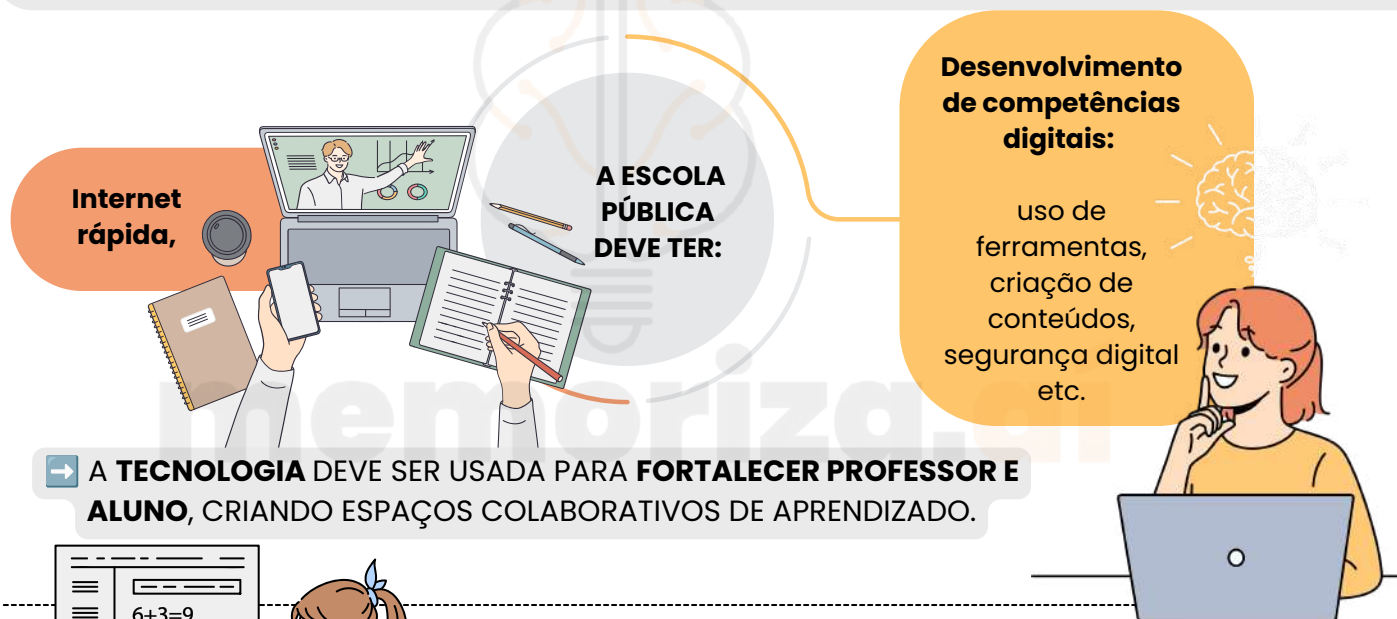

➡ A **TECNOLOGIA** DEVE SER USADA PARA **FORTALECER PROFESSOR E ALUNO**, CRIANDO ESPAÇOS COLABORATIVOS DE APRENDIZADO.

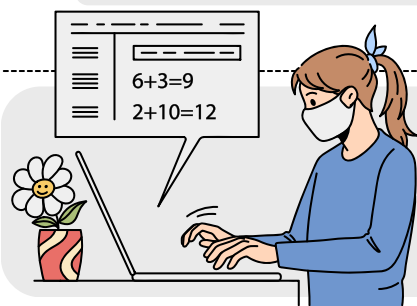

🏠 ART. 4º-A – EDUCAÇÃO PARA ALUNOS INTERNADOS

Se o aluno está internado em hospital ou em casa por tempo prolongado, o Estado deve garantir atendimento educacional.

➡ O OBJETIVO É QUE NINGUÉM FIQUE SEM ESTUDAR, MESMO DOENTE.

🎯 **Dicas de prova:**

✅ O Estado é obrigado a garantir **creche** para todas as crianças? → **Não é obrigatório, mas deve ofertar.**

✅ A **educação noturna** é direito de quem? → **De quem precisa estudar em horário alternativo.**

✅ Programas **suplementares** (como merenda) são obrigatórios? → **Sim, em todas as etapas da educação básica.**

✅ O **aluno com deficiência** deve estudar onde? → **Preferencialmente na rede regular, com AEE.**

DICA

LEI DE DIRETRIZES E BASES DA EDUCAÇÃO NACIONAL (LDB - LEI Nº 9.394/1996)

EDUCAÇÃO ESPECIAL



A educação especial é modalidade de educação escolar voltada a:

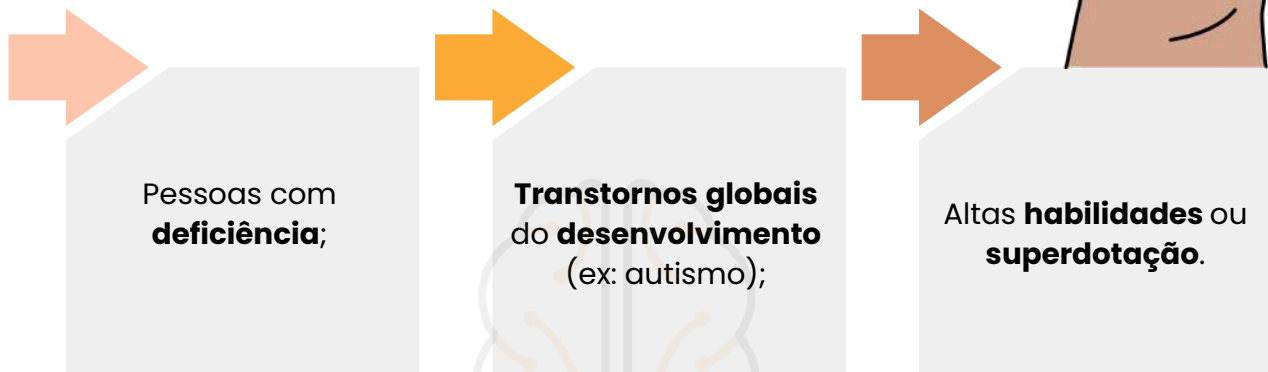

DEVE SER OFERECIDA PREFERENCIALMENTE NA REDE REGULAR DE ENSINO.

- Serviços de **apoio especializado**, dentro da escola regular, serão garantidos **quando necessário**.
- Se a inclusão **não for possível**, o atendimento pode ser feito em **classes, escolas ou serviços especializados**.
- Começa na **educação infantil e segue ao longo da vida**.

🎯 **DICA DE PROVA:** LEMBRE-SE DA **PREFERÊNCIA PELA INCLUSÃO**, MAS A ESPECIFICIDADE DO ALUNO PODE JUSTIFICAR UM ATENDIMENTO SEPARADO.



Os sistemas de ensino devem garantir:

- I. Currículos e recursos específicos às **necessidades dos educandos**.
- II. **Terminalidade específica** (para quem não atingir o nível esperado) e aceleração (para superdotados).
- III. Professores **especializados e capacitados** para inclusão.
- IV. Educação para o **trabalho**, inclusive para aqueles que:
 - Não podem atuar em trabalho competitivo;
 - Têm habilidade superior (artística, intelectual etc.).
- V. **Igualdade** no acesso a programas sociais (merenda, transporte, etc.).

🎯 **DICA DE PROVA:** A EXPRESSÃO TERMINALIDADE ESPECÍFICA COSTUMA APARECER COMO PEGADINHA — SÓ SE APLICA A **QUEM NÃO PUDER ATINGIR O NÍVEL MÍNIMO EXIGIDO POR CAUSA DA DEFICIÊNCIA**.

DICA

PRINCÍPIOS E DIREITOS FUNDAMENTAIS

O QUE É O ESTATUTO DA CRIANÇA E DO ADOLESCENTE (ECA)?

O Que é o Estatuto da Criança e do Adolescente?

O ECA foi criado com o propósito de **garantir** e **proteger** os **direitos** das **crianças e adolescentes** no Brasil. Ele reconhece crianças e adolescentes como sujeitos plenos de direitos, ou seja, têm direitos iguais a qualquer outro cidadão.

O ECA visa assegurar seu **desenvolvimento integral**, cuidando não só da sua proteção física, mas também emocional, educacional e cultural.

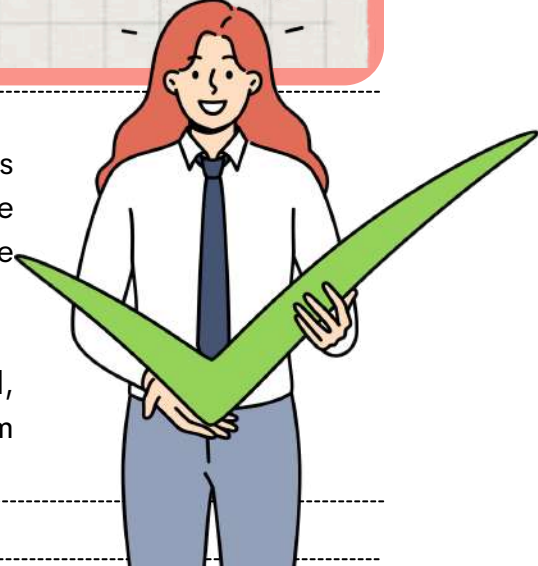

Princípio da **Prioridade Absoluta** (Art. 4º do ECA)

O que é isso?

O Princípio da **Prioridade Absoluta** é um conceito fundamental no ECA. Ele afirma que os direitos das crianças e adolescentes devem ser atendidos com **prioridade** em relação a outros direitos. Em outras palavras, quando houver recursos limitados ou decisões a tomar, o bem-estar da criança e do adolescente sempre terá prioridade! 🧒👧

EXEMPLOS DE PRIORIDADE:

SOCIEDADE:
Todos devem contribuir para um ambiente mais **saudável** e **seguro** para os pequenos.

FAMÍLIA:
Deve garantir a **educação** e **proteção** da criança.

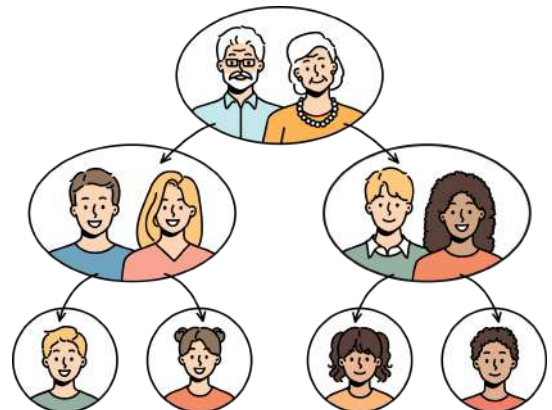

ESTADO:
Deve criar **políticas públicas** e **investir recursos** para atender as necessidades dessa faixa etária.

Esse princípio reforça que a **criança** e o **adolescente** são **prioridade absoluta** na vida da família, do estado e da sociedade!



DICA

CRIMES DO ECA E COMPETÊNCIAS E RESPONSABILIDADES

CRIMES DO ECA

Competências e Responsabilidades



O ECA define que a **proteção dos direitos das crianças e adolescentes** é um **dever coletivo**, ou seja, envolve **família, sociedade e Estado**. A família tem um papel primário, mas as responsabilidades são compartilhadas.

O ART. 4º DO ECA DIZ:

- A **prioridade absoluta** dos **direitos da criança** e do **adolescente** deve ser garantida.
- O **Estado**, a **sociedade** e a **família** devem assegurar:



O DIREITO À **SAÚDE**, À **EDUCAÇÃO**, AO **LAZER**, À **CULTURA** E À **CONVIVÊNCIA FAMILIAR**.

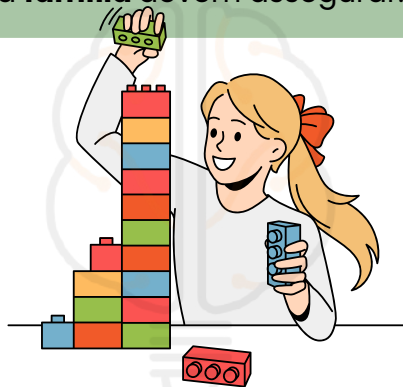

GARANTIR A **SOBREVIVÊNCIA** E O **DESENVOLVIMENTO SAUDÁVEL** DE CADA CRIANÇA E ADOLESCENTE.



A **PROTEÇÃO** CONTRA TODA **FORMA DE VIOLÊNCIA** E **EXPLORAÇÃO**.

Atuação do Ministério Público, Defensoria Pública e Judiciário na Garantia de Direitos

- Esses órgãos têm papel fundamental na proteção e garantia de direitos de crianças e adolescentes.



- **Ministério Público (art. 129, CF):** Atuam em defesa dos direitos da criança, podendo intervir judicialmente e denunciar qualquer violação de direitos.
- **Defensoria Pública (art. 134, CF):** Garantem o direito de defesa de crianças e adolescentes em situações de ameaça aos seus direitos.
- **Judiciário:** O Judiciário é responsável por decidir sobre casos que envolvem abusos, violência e violações dos direitos da criança, aplicando as medidas protetivas.



DICA

FUNDAMENTOS DA EDUCAÇÃO

**TEORIAS DO CONHECIMENTO
(EPISTEMOLOGIA)**

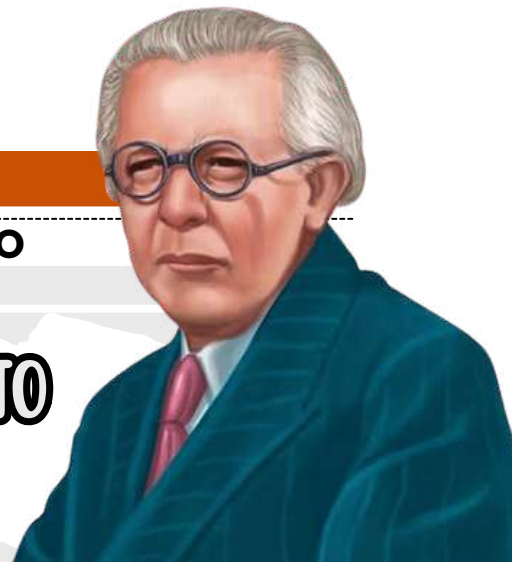

A forma como se entende o conhecimento influencia diretamente a prática educativa. Veja as principais:

EMPIRISMO:

O conhecimento vem da **experiência sensorial**. Aprendemos pela **observação** e **repetição**.

→ Associado ao **ensino tradicional** e às metodologias baseadas em **treino** e **memorização**.

RACIONALISMO:

O conhecimento é construído pela **razão**. A mente tem **ideias inatas** e é capaz de **produzir conhecimento por dedução lógica**.

→ Influencia propostas que valorizam o **raciocínio** e o **pensamento abstrato**.

CONSTRUTIVISMO:

O conhecimento é construído ativamente pelo **sujeito**, em **interação com o meio**.

→ Base das propostas de **Jean Piaget** e **Lev Vygotsky**, muito cobrados em provas de pedagogia e psicologia da educação.

CRITICISMO:

Proposto por Kant, une **empirismo** e **racionalismo**. O sujeito conhece por meio da **experiência**, organizada pela razão.

→ Influência importante para a ideia de **sujeito ativo** e **consciente** no processo educativo.

QUIZ

Em relação à teoria do conhecimento desenvolvida por Piaget, marcar C para as afirmativas Certas, E para as Erradas e, após, assinalar a alternativa que apresenta a sequência CORRETA:

(_) Explica como se avança de um conhecimento menos elaborado para um conhecimento mais elaborado, ressaltando que o conhecimento é resultado da interação do sujeito com o meio externo, que é um processo no qual o sujeito participa ativamente, modificando o meio no qual está inserido e sendo, também, modificado por esse mesmo meio.

(_) Ressalta que o conhecimento está fora do sujeito e é interiorizado através dos sentidos, ativado pela ação física e perceptual.

(_) Enfatiza que o sujeito é concebido como uma tábula rasa, sendo preenchido pelas experiências que tem com o mundo. Sendo assim, o aprendiz é alguém que vai juntando informações.

- A) C - C - E.
- B) E - C - C.
- C) C - E - E.
- D) E - C - E.

DICA

EDUCAÇÃO NA CONSTITUIÇÃO FEDERAL – ART. 205 A 214

BASE LEGAL DA
EDUCAÇÃO NO BRASIL



ART. 214 – PLANO NACIONAL DE EDUCAÇÃO (PNE)

Esse artigo determina que a União elabore um plano decenal, com metas e estratégias claras para garantir:

1

Erradicação do analfabetismo;

2

Universalização da educação básica;

3

Formação continuada dos profissionais da educação;

4

Melhoria da qualidade do ensino;

5

Valorização do magistério (salário, carreira, condições de trabalho).

CONTEXTO IMPORTANTE:

A Lei nº 13.005/2014 instituiu o PNE 2014-2024, que trouxe 20 metas – esse plano serve como instrumento de monitoramento e cobrança das políticas públicas educacionais.

QUIZ

Analise as assertivas a seguir, à luz dos artigos 205 a 214 da Constituição Federal de 1988, e assinale a alternativa que apresenta a sequência correta:

I. A obrigatoriedade da educação básica no Brasil compreende a faixa etária dos 4 aos 17 anos, sendo um direito público subjetivo. Nessa condição, o não oferecimento da vaga pelo poder público pode ensejar responsabilização civil, penal e administrativa da autoridade competente.

II. A valorização dos profissionais da educação escolar pública, prevista como princípio do ensino, limita-se à oferta de formação inicial e continuada, não incluindo aspectos como piso salarial profissional nacional ou plano de carreira.

III. A Constituição Federal assegura, como dever do Estado, a oferta gratuita de educação infantil em creches e pré-escolas para crianças de até cinco anos de idade, sendo a matrícula em creche de frequência obrigatória desde o nascimento até os 3 anos.

IV. Entre as diretrizes do Plano Nacional de Educação, constitucionalmente previstas, inclui-se a erradicação do analfabetismo e a melhoria da qualidade do ensino, objetivos a serem perseguidos por meio de metas decenais.

- a) F – F – V – V b) V – F – F – V c) V – V – F – F d) F – V – V – F e) V – F – V – F

A assertiva II está **incorreta** porque a valorização dos profissionais da educação, conforme o art. 206, inclui não apenas formação inicial e continuada, mas também **plano de carreira, ingresso por concurso público e piso salarial profissional nacional**.

A assertiva III também está **incorreta**, uma vez que, embora a educação infantil em creches e pré-escolas seja garantida como dever do Estado, sua frequência só se torna obrigatória a partir dos **4 anos de idade, e não desde o nascimento**.



DICA

PROJETO POLÍTICO-PEDAGÓGICO (PPP)

PROJETO POLÍTICO-PEDAGÓGICO (PPP)

O **Projeto Político-Pedagógico** é o documento que expressa a identidade da escola, ou seja, quem ela é, o que pretende formar, como pretende ensinar e por quê.

Político: porque reflete um compromisso com a formação cidadã e com a transformação da realidade social.

Pedagógico: porque organiza o processo de ensino-aprendizagem com base em concepções pedagógicas.

Coletivo: é construído por toda a comunidade escolar – professores, direção, alunos, pais e funcionários.

Por que o PPP é importante?

- ✓ Garante **coerência** entre o que a escola diz (teoria) e o que faz (prática).
- ✓ Define **valores, objetivos e metas claras**, alinhadas ao contexto social e às diretrizes educacionais.
- ✓ Fortalece a **identidade institucional** e a **autonomia da escola**.
- ✓ Estimula a **participação democrática** e o **senso de pertencimento da comunidade**.
- ✓ Direciona as **ações pedagógicas, administrativas e avaliativas**.

@ Dicas de prova:

Atenção: documentos que se confundem com o PPP (mas não são!)

- O **PPP define o projeto educacional** da escola **como um todo** – sua missão, visão, valores e estratégias.
- O **Regimento Escolar** organiza as normas de funcionamento, direitos e deveres da comunidade escolar.
- O **Plano de Ensino** é o planejamento do professor para um componente curricular específico ao longo do ano.
- O **Plano de Aula** é o roteiro de uma aula específica, com objetivos, conteúdos e metodologias.

DICA

AValiação EDUCACIONAL

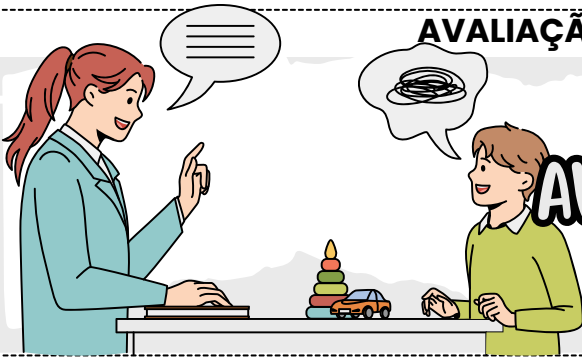

AValiação EDUCACIONAL

O que é avaliação educacional?

É um **instrumento pedagógico** essencial que permite acompanhar o desenvolvimento do aluno, identificar dificuldades, reorientar práticas docentes e promover uma aprendizagem mais significativa.

Principais tipos de avaliação:

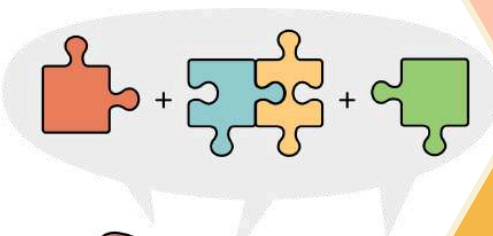



DICA

TEORIAS DA APRENDIZAGEM E BASES PSICOLÓGICAS

TEORIAS DA APRENDIZAGEM E BASES PSICOLÓGICAS



Principais tipos de avaliação:

Jean Piaget – Construtivismo

A criança **constrói o próprio conhecimento por meio da interação com o meio e a manipulação de objetos.**

- Aprender é reorganizar esquemas mentais a partir de experiências.

 Passa por fases do **desenvolvimento cognitivo:**

SENSÓRIO-MOTOR (0 A 2 ANOS):

aprende com os sentidos e ações.

PRÉ-OPERACIONAL (2 A 7 ANOS):

pensamento simbólico, linguagem em expansão.

OPERATÓRIO CONCRETO (7 A 11 ANOS):

pensamento lógico com objetos concretos.

OPERATÓRIO FORMAL (A PARTIR DOS 12 ANOS):

pensamento abstrato e hipotético.

Lev Vygotsky – Sociointeracionismo

A aprendizagem acontece por meio das **interações sociais** e é **mediada pela linguagem.**

- Destaque para a **Zona de Desenvolvimento Proximal (ZDP)** – espaço entre o que o aluno consegue fazer sozinho e o que pode fazer com ajuda.

 O papel do professor é ser **mediador, criando situações desafiadoras e significativas.**

ZONA DE DESENVOLVIMENTO PROXIMAL

DESENVOLVIMENTO REAL:
HABILIDADES QUE A CRIANÇA JÁ APRENDEU

ZONA DESENVOLVIMENTO PROXIMAL:
ESTÍMULOS PARA SE CHEGAR AO DESENVOLVIMENTO POTENCIAL

DESENVOLVIMENTO POTENCIAL:
O QUE A CRIANÇA CONSEGUE FAZER COM A AJUDA DE OUTRAS PESSOAS

"O QUE A CRIANÇA É CAPAZ DE FAZER HOJE EM COOPERAÇÃO, SERÁ CAPAZ DE FAZER SOZINHA AMANHÃ"
LEV VYGOTSKY

DICA

INTEGRAÇÃO DE RECURSOS DIGITAIS ÀS PRÁTICAS DIDÁTICAS



O QUE É E QUANDO SE APLICA?

CONCEITO GERAL



A integração de recursos digitais às práticas didáticas ocorre quando as **tecnologias** são incorporadas de forma **intencional, planejada e articulada** às **metodologias** de ensino, potencializando a aprendizagem em diferentes contextos pedagógicos.

■ AULAS EXPOSITIVAS COM RECURSOS DIGITAIS

✓ USO ADEQUADO

- Slides interativos para organizar ideias
- Vídeos curtos para contextualização
- Simulações para visualização de conceitos

✗ USO INADEQUADO:

- Slides como mera leitura
- Vídeos sem mediação docente

■ METODOLOGIAS ATIVAS

✦ PAPEL DA TECNOLOGIA

- Estimular o protagonismo do estudante
- Favorecer investigação e colaboração

✓ EXEMPLOS COBRADOS

- Sala de aula invertida com vídeos e plataformas
- Aprendizagem baseada em problemas com pesquisas digitais
- Uso de fóruns, quizzes e ferramentas colaborativas

■ PROJETOS PEDAGÓGICOS

✦ INTEGRAÇÃO EM PROJETOS

- Pesquisa orientada em ambientes digitais
- Produção de textos, vídeos ou apresentações
- Uso de ferramentas para planejamento e acompanhamento

✦ Tecnologia como meio para produção e autoria.

■ ENSINO HÍBRIDO

✦ CARACTERÍSTICA PRINCIPAL

Combina momentos presenciais e online, de forma planejada e integrada.

✓ EXEMPLOS DE USO

- Plataformas digitais para estudo prévio
- Atividades online para personalização da aprendizagem
- Uso de dados para acompanhamento do progresso

ATENÇÃO!

- ✗ Tecnologia usada isoladamente não caracteriza integração
- ✗ Recurso digital sem vínculo pedagógico não agrega valor
- ✓ Integração exige intencionalidade e mediação docente.

DICA

ACESSIBILIDADE, INCLUSÃO E DUA

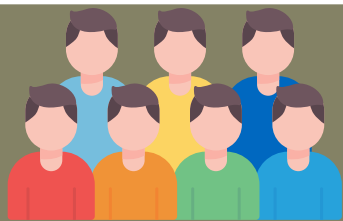

PRINCÍPIOS DO DESENHO UNIVERSAL PARA A APRENDIZAGEM (DUA): MÚLTIPLAS FORMAS DE REPRESENTAÇÃO, AÇÃO/EXPRESSÃO E ENGAJAMENTO.

A acessibilidade e a inclusão, à luz do **Desenho Universal para a Aprendizagem (DUA)**, defendem que **o currículo deve ser flexível desde o início**, atendendo à diversidade de estudantes sem adaptações pontuais posteriores.

PRINCÍPIOS DO DUA

✓ MÚLTIPLAS FORMAS DE REPRESENTAÇÃO

- Diferentes maneiras de apresentar o conteúdo
- Uso de textos, imagens, vídeos, áudios e gráficos

✓ MÚLTIPLAS FORMAS DE AÇÃO E EXPRESSÃO

- Diferentes formas de avaliação
- Produções escritas, orais, visuais ou digitais

✓ MÚLTIPLAS FORMAS DE ENGAJAMENTO

- Motivação
- Autonomia
- Participação ativa dos estudantes

OBJETIVO DO DUA

O DUA propõe a eliminação de barreiras à aprendizagem, oferecendo múltiplas formas de acesso, participação e expressão para todos os estudantes.



ASSOCIAÇÃO RÁPIDA 

- DUA ≠ adaptação individual isolada
- A banca cobra o DUA como planejamento para todos, não como exceção.
- Inclusão é princípio pedagógico
- Não se restringe à deficiência; envolve diversidade cultural, social e cognitiva.

→ clique aqui para conhecer o material completo

TÉCNICO I - ANALISTA ADMINISTRATIVO

DICA

COMPORTAMENTO ORGANIZACIONAL

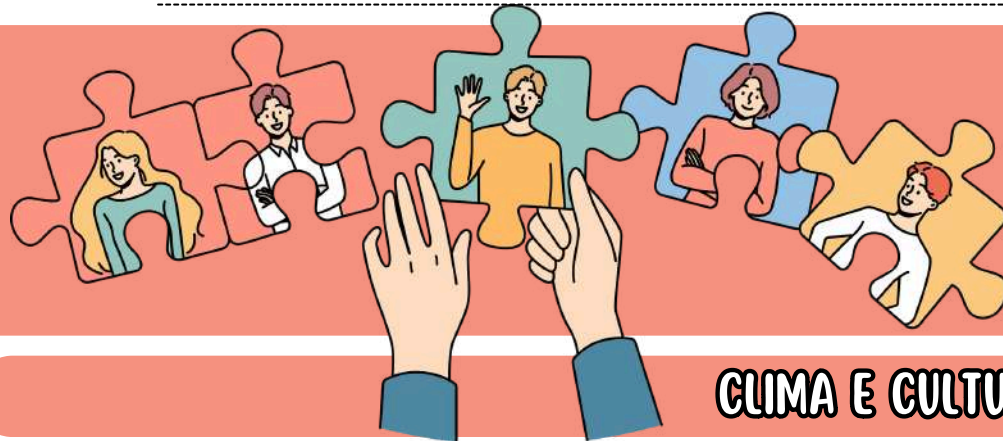

CLIMA E CULTURA ORGANIZACIONAL

O **clima organizacional** é como o **termômetro emocional** que mede a vibe de uma empresa! É a **atmosfera** que faz os funcionários se sentirem de um jeito ou de outro sobre o trabalho e a empresa.

O **clima organizacional** é como o **humor do time** no momento, podendo ser uma festa animada, um dia nublado ou até um marasmo total.

- Ele pode ser **moldado** por **eventos recentes**, as interações no escritório e até as regras da casa!

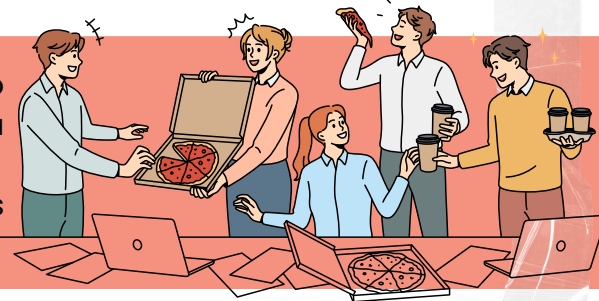

IMPACTO: UM BOM CLIMA ORGANIZACIONAL GERALMENTE ESTÁ RELACIONADO A **MAIOR SATISFAÇÃO** NO TRABALHO, **ENGAJAMENTO** DOS FUNCIONÁRIOS E **DESEMPENHO** MAIS EFICAZ.

A **cultura organizacional** é como o **DNA de uma empresa**, cheia de **valores, crenças, normas e rituais** que todo mundo compartilha. É tipo uma tatuagem permanente, muito mais profunda que o clima organizacional!



A cultura organizacional é a **identidade única** da empresa!

- Ela dita o jeito que as coisas rolam, quais **comportamentos** são o "ok" e quais princípios **guiam** a galera nas ações do dia a dia!

IMPACTO: UMA CULTURA ORGANIZACIONAL FORTE PODE **MOLDAR** A FORMA COMO OS FUNCIONÁRIOS SE COMPORTAM, **TOMAM DECISÕES** E **INTERAGEM**. PODE AFETAR A ATRAÇÃO E A RETENÇÃO DE TALENTOS, A INOVAÇÃO E A CAPACIDADE DE ADAPTAÇÃO DA ORGANIZAÇÃO.

LEMBRE-SE!

O **clima organizacional** é **influenciado** pela **cultura**, mas também por **fatores externos e recentes**, enquanto a **cultura é mais estável e profunda**. Uma cultura organizacional positiva pode contribuir para um clima organizacional positivo, e entender ambos é essencial para criar um ambiente de trabalho saudável e sustentável.

DICA

COMPORTAMENTO, CLIMA E CULTURA ORGANIZACIONAL

AMBIENTE ORGANIZACIONAL



O ambiente organizacional refere-se ao **conjunto de fatores, condições, influências e elementos externos e internos que cercam e afetam uma organização**. Esse ambiente molda o contexto no qual a organização opera, influenciando suas atividades, decisões e desempenho. O ambiente organizacional pode ser dividido em duas categorias principais: **ambiente externo e ambiente interno**.

A análise do ambiente das organizações tradicionalmente se **divide em três camadas ou níveis**:

AMBIENTE EXTERNO GERAL (MACROAMBIENTE):

- É o meio mais abrangente que **engloba toda a sociedade**. Funciona como um contexto amplo que influencia todos os componentes e variáveis de forma genérica. Inclui variáveis **econômicas, tecnológicas, culturais, ecológicas, políticas, sociais, entre outras**.

AMBIENTE EXTERNO DE TAREFAS (AMBIENTE SETORIAL, ESPECÍFICO OU MICROAMBIENTE):

- É o meio mais **próximo e imediato de cada organização**. Compreende o nicho onde a organização desenvolve suas operações, envolvendo elementos como **fornecedores, clientes, concorrentes e agências reguladoras**.

AMBIENTE INTERNO:

- **Refere-se à própria organização**. Envolve todos os elementos, processos e recursos internos que influenciam diretamente o funcionamento da empresa. Isso inclui a **cultura organizacional, a estrutura, os recursos humanos, os processos internos, entre outros**.

DICA

MODELOS ORGANIZACIONAIS NA ADMINISTRAÇÃO PÚBLICA

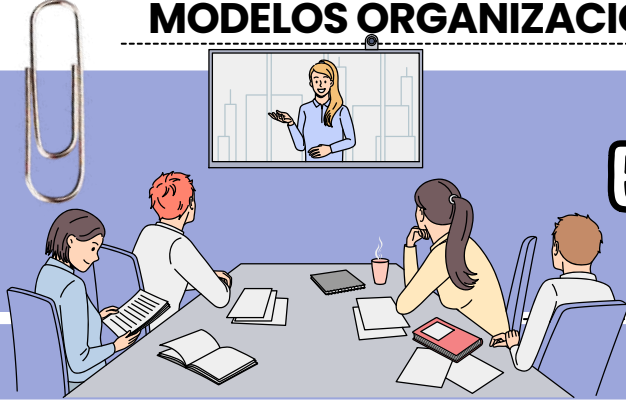

ESTRUTURA ORGANIZACIONAL - DIVISIONAL

TIPOS DE ESTRUTURA ORGANIZACIONAL

✓ DIVISIONAL

A empresa se divide com base em **produtos**, **regiões** ou **tipos de clientes**. Cada divisão funciona como se fosse uma “miniempresa”.

💡 **Exemplo:** Uma indústria com departamentos bem definidos.

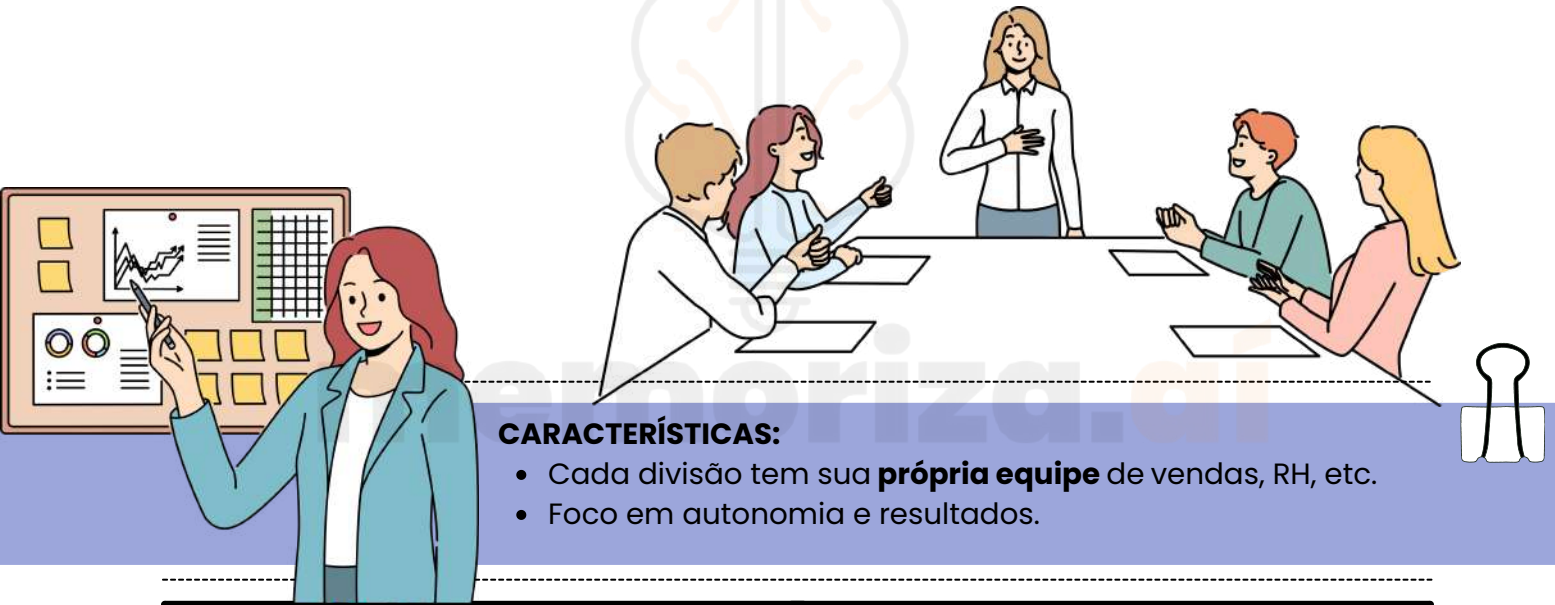

CARACTERÍSTICAS:

- Cada divisão tem sua **própria equipe** de vendas, RH, etc.
- Foco em autonomia e resultados.

🔄 **VANTAGEM:** MAIS AGILIDADE E FOCO NO CLIENTE.

⚠️ **DESVANTAGEM:** PODE TER DUPLICAÇÃO DE TAREFAS (VÁRIOS RHS, POR EXEMPLO).

IMPORTANTE RECORDAR

ESTRUTURA DIVISIONAL

- Organizada por produto, região ou cliente.
- Cada divisão tem autonomia e sua própria estrutura funcional.
- Boa para grandes empresas com diversos mercados.



DICA

FUNDAMENTOS DA ORGANIZAÇÃO BUROCRÁTICA, TEORIAS CLÁSSICAS



ORGANIZAÇÃO LINEAR

A Organização Linear é um tipo de estrutura organizacional muito comum nas empresas pequenas ou familiares, onde existe uma **hierarquia** bem clara e cada pessoa responde a um único chefe.



como funciona?

Pense em uma pirâmide: no topo, está o diretor. Abaixo dele, alguns gerentes. Depois, os supervisores. E por fim, os colaboradores da operação.

Cada nível dá **ordens** para o nível abaixo e presta contas ao nível acima. Essa é a essência da autoridade linear: uma linha direta de comando.



✦ CARACTERÍSTICAS PRINCIPAIS:

- **Autoridade única:** cada funcionário só recebe ordens de um chefe direto (princípio da unidade de comando).
- **Hierarquia rígida:** os cargos são organizados de forma vertical e clara.
- **Comunicação formal:** só se comunica de cima para baixo ou de baixo para cima, sem "pular" níveis.
- **Centralização:** as decisões mais importantes ficam concentradas no topo da pirâmide.

EXEMPLO PRÁTICO:

- Imagine uma padaria de bairro com 10 funcionários. O dono dá ordens ao gerente. O gerente orienta os padeiros, os balconistas e o pessoal da limpeza.
- Ninguém faz nada sem falar com seu superior direto. Tudo passa por um único canal de comando.

✓ VANTAGENS:

- Clareza na chefia e nas ordens: todo mundo sabe quem manda e quem obedece.
- Disciplina e controle são mais fáceis.
- É simples de entender e aplicar, principalmente em pequenas empresas.

✗ DESVANTAGENS:

- Pouca flexibilidade: se o chefe estiver ausente, ninguém sabe o que fazer.
- Sobrecarga do gestor: ele precisa decidir tudo, mesmo sem ser especialista em todas as áreas.
- Dificuldade de inovação: tudo depende do topo; os funcionários raramente opinam.

DICA

ADMINISTRAÇÃO DE MATERIAIS III

CLASSIFICAÇÃO DE MATERIAIS



CLASSIFICAÇÃO POR PERECIBILIDADE

Essa classificação leva em conta a **probabilidade de perecimento ou não do material**. É importante considerar que **alguns itens se deterioram mais rapidamente do que outros, e o modo de armazenagem influencia na durabilidade do material**. Quando uma organização adquire um material para uso em um determinado período e isso não ocorre, é possível que sua utilização não seja mais necessária, inviabilizando a estocagem por longos períodos.

CLASSIFICAÇÃO POR "FAZER OU COMPRAR"

Se uma organização **opta por produzir internamente seus materiais**, há **maior integração vertical e menos terceirização**. Se, por outro lado, **decidem comprar**, haverá **menos integração vertical e mais terceirização**.

CLASSIFICAÇÃO POR MERCADO FORNECEDOR

Esta classificação pode ser dividida em:

- **Mercado Nacional:** materiais produzidos no país;
- **Mercado Estrangeiro:** materiais produzidos fora do país;
- **Materiais em processo de nacionalização:** materiais para os quais estão sendo desenvolvidos fornecedores nacionais.

CLASSIFICAÇÃO POR DIFICULDADE DE AQUISIÇÃO

Os materiais podem ser classificados em **fáceis ou difíceis de adquirir**.

CLASSIFICAÇÃO POR TIPOS DE ESTOQUE

Os materiais podem ser divididos em estoque permanente e temporário:

Os materiais permanentes são **aqueles que foram aprovados para manter níveis de estoque e precisam ser constantemente repostos**. Por outro lado, os **materiais temporários são usados imediatamente e não precisam ser repostos**, ou seja, não são armazenados.

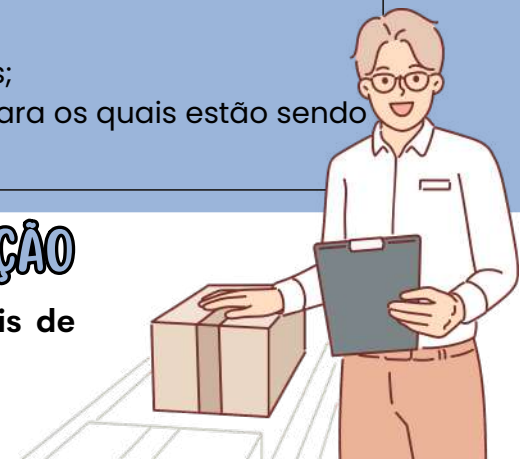

DICA

ADMINISTRAÇÃO DE MATERIAIS VII



CADASTRO DE FORNECEDORES

Como já é de conhecimento geral, **a compra é um ato que envolve diversos conhecimentos e atores da negociação**, tornando-se um processo complexo, mesmo para itens simples.

Para simplificar esse processo, surgiu a figura do cadastro de fornecedores. Através dele, a empresa pode listar de forma organizada seus fornecedores e, conseqüentemente, analisar o melhor custo-benefício de cada item, gerando vantagem competitiva.

A IMPORTÂNCIA DO CADASTRO DE FORNECEDORES PARA A EMPRESA

O cadastro de fornecedores é essencial para o **processo de suprimento da empresa, permitindo a análise dos itens a serem comprados, melhores preços e prazos de entrega favoráveis**. É um processo constante que busca fornecedores confiáveis com preços e condições competitivas. É fundamental avaliar cada fornecedor com base em parâmetros para garantir o atendimento das expectativas da empresa.



TIPOS DE FORNECEDORES

Os fornecedores geralmente são divididos em duas categorias: **ativos e potenciais**.

- Os fornecedores ativos são aqueles que a empresa recorre quando precisa suprir bens/serviços.
- Já os fornecedores potenciais são fontes alternativas de fornecimento, que são acionadas em caso de impossibilidade do fornecedor ativo.

DICA

CURVA ABC

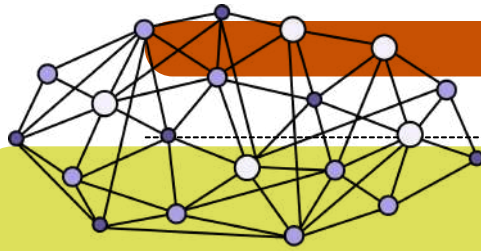

CURVA ABC: OTIMIZANDO A GESTÃO DE ESTOQUES

A Curva ABC é um método de classificação de itens baseado no **Princípio de Pareto**, que afirma que 20% dos itens correspondem a 80% do valor total. Essa técnica ajuda na gestão de estoques, controle de compras e tomada de decisões estratégicas.

Classificação da Curva ABC:

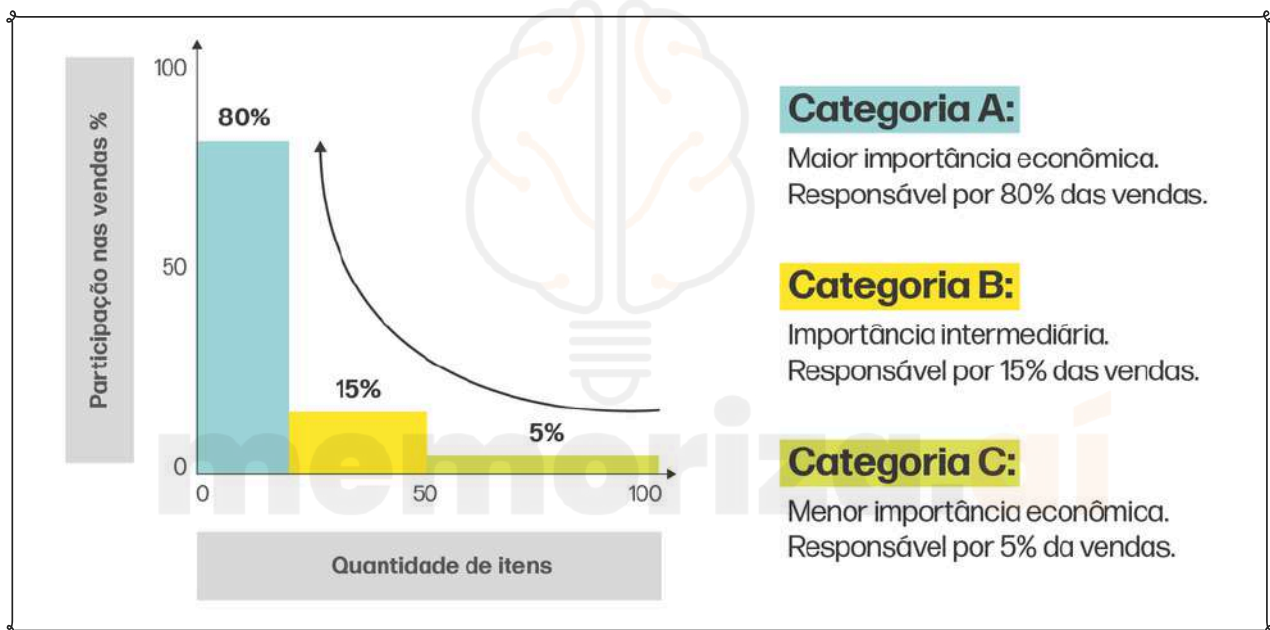

- **Classe A (itens de alto valor e baixo volume):** representam cerca de 20% dos itens, mas 80% do valor total do estoque. Devem ter controle rigoroso e pedidos bem planejados.
- **Classe B (itens de valor intermediário):** representam cerca de 30% dos itens e 15% do valor total. O controle é moderado.
- **Classe C (itens de baixo valor e alto volume):** representam 50% dos itens, mas apenas 5% do valor total. O controle pode ser mais flexível.

Benefícios da Curva ABC:

- ✓ Melhor **controle** do **estoque**
- ✓ Redução de custos com **armazenagem**
- ✓ Otimização da **reposição** de produtos
- ✓ Maior eficiência na **gestão empresarial**



DICA

LEI N. 14.133/2021 – LICITAÇÕES PÚBLICAS

CRITÉRIOS DE JULGAMENTO DAS PROPOSTAS



QUAIS SÃO OS CRITÉRIOS POSSÍVEIS?

A Administração pode escolher um destes métodos para decidir a proposta vencedora:

- 1 Menor preço 💰
- 2 Maior desconto 📊
- 3 Melhor técnica ou conteúdo artístico 🎨
- 4 Técnica e preço 📊
- 5 Maior lance (leilão) 💰
- 6 Maior retorno econômico 💡

Principais **características** da **licitação internacional** de acordo com a nova lei:



💰 **MENOR PREÇO / MAIOR DESCONTO (ART. 34)**

- Sempre observando os **padrões mínimos de qualidade do edital**.
- Pode incluir **custos indiretos** (manutenção, reposição, impacto ambiental) se forem mensuráveis.

MAIOR DESCONTO = DESCONTO SOBRE VALOR GLOBAL DO EDITAL E APLICADO TAMBÉM AOS ADITIVOS.



🎨 **MELHOR TÉCNICA OU CONTEÚDO ARTÍSTICO (ART. 35)**

- Só avalia qualidade técnica ou artística da proposta.
- Edital define prêmio/remuneração.
- Usado para projetos e trabalhos técnicos, científicos ou artísticos.



⚖️ **TÉCNICA E PREÇO (ART. 36)**

- Combina **nota técnica + nota de preço**.
- Usado quando a **qualidade técnica** é essencial.
- **Proporção**: máx. 70% para técnica.

CASOS COMUNS:

- Serviços técnicos intelectuais 🧠
- Alta tecnologia 💻
- TI e comunicação 📱
- Obras/serviços especiais de engenharia 🏗️
- Objetos com soluções variadas que impactem qualidade/durabilidade.

DESEMPENHO ANTERIOR COM A ADMINISTRAÇÃO CONTA NA PONTUAÇÃO TÉCNICA.

DICA

LEI N. 14.133/2021 – LICITAÇÕES PÚBLICAS



MODALIDADES DE LICITAÇÃO



Das diversas definições expostas na Lei n. 14.133/2011, estamos agora diante das mais temidas e mais cobradas nos concursos públicos.

As modalidades de licitação têm a função de definir o **procedimento e o fluxo processual** a serem seguidos, de maneira específica, ao longo de uma determinada licitação.

Lembre-se com a **efetivação da Lei n. 14.133/2021**, passamos a dispor de **somente cinco modalidades de licitação**.

5



1 Concorrência: É a modalidade de licitação **destinada a contratações de grande vulto**, onde qualquer interessado pode participar e os critérios de julgamento estão previamente estabelecidos no edital.



2 Concurso: Utilizado para **escolha de trabalhos técnicos, científicos ou artísticos**, com a instituição de prêmios ou remuneração aos vencedores.



3 Diálogo Competitivo: Modalidade em que **a administração pública dialoga com licitantes previamente qualificados para desenvolver uma ou mais soluções adequadas às suas necessidades**, seguido por uma fase de apresentação das propostas finais.



4 Pregão: Modalidade destinada à **aquisição de bens e serviços comuns**, onde os licitantes apresentam propostas de preços em sessão pública, sendo a adjudicação feita ao licitante que ofertar a proposta mais vantajosa.



5 Leilão: Modalidade destinada à **venda de bens inservíveis** para a administração ou de produtos legalmente apreendidos ou penhorados.

PODE USAR TAMBÉM PROCEDIMENTOS AUXILIARES (ART. 78).



ATENÇÃO!

- Não pode criar outras modalidades.
- Não pode misturar modalidades.

DICA

ATRIBUTOS DO PODER DE POLÍCIA

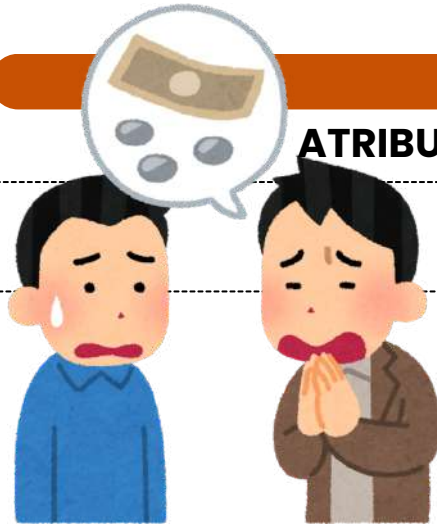

ATENÇÃO!

Esses atributos são apontados pela doutrina!

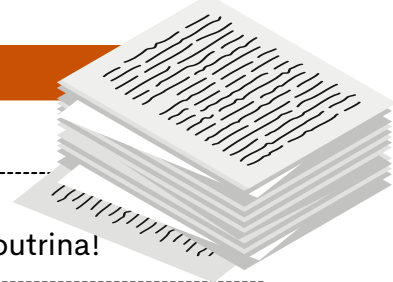

Os **atributos do poder de polícia** são características essenciais que definem a **natureza** e o **escopo** desse poder administrativo. Existem **três atributos principais** do poder de polícia, que são:

1

Discricionariedade

O poder de polícia é exercido com certa margem de **discricionariedade** por parte da administração pública. Isso significa que as **autoridades têm a capacidade de tomar decisões e adotar medidas de acordo com a situação específica**, desde que se mantenham dentro dos **limites legais** e dos **princípios** que regem a ação administrativa.

2

Coercibilidade

O poder de polícia permite que a **administração use medidas coercitivas** para fazer **cumprir as regulamentações e restrições estabelecidas**. Isso pode envolver a aplicação de sanções, multas, embargos ou outras ações coercitivas para garantir a conformidade com as regras e proteger o interesse público.

3

Autoexecutoriedade

A característica de **autoexecutoriedade** implica que, em geral, **não é preciso submeter previamente os atos administrativos ao Poder Judiciário** antes de executá-los. Em outras palavras, graças a essa **autoexecutoriedade**, a administração pública tem a capacidade de aplicar diretamente às pessoas o conteúdo de seus atos administrativos, sem requerer autorização judicial prévia.



Esses atributos garantem que o **poder de polícia seja uma ferramenta eficaz para o governo regular e controlar as atividades individuais de maneira apropriada**, com base em critérios legais e com o propósito de alcançar o interesse coletivo e a harmonia social.

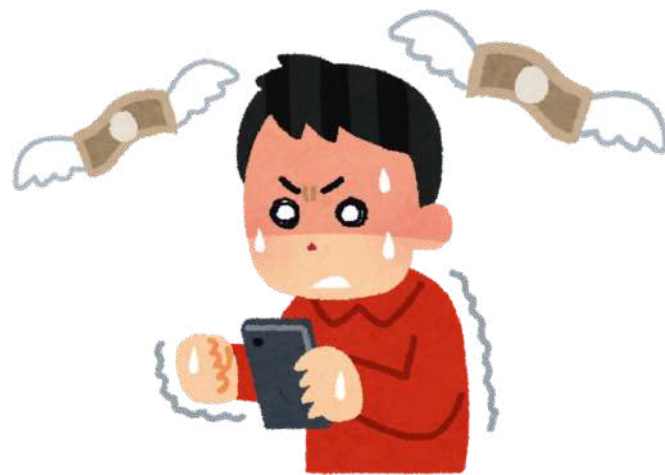

DICA

AGENTES PÚBLICOS III



Agentes Políticos

exercem funções políticas e de alta direção.

Dentro do âmbito do Poder Executivo, os agentes políticos referem-se aos indivíduos que ocupam os cargos de mais alta hierarquia na administração pública. Isso inclui os líderes do Poder Executivo, como o Presidente, Governador e Prefeito, assim como seus Ministros e Secretários Estaduais e Municipais. Houve um período de incerteza quanto à inclusão dos Magistrados na categoria dos agentes políticos.



Recurso Especial 228.977, STF.

Os magistrados enquadram-se na espécie agente político, investidos para o exercício de atribuições constitucionais, sendo dotados de plena liberdade funcional no desempenho de suas funções, com prerrogativas próprias e legislação específica.

e quanto aos membros dos Tribunais de Contas e os membros do Ministério Público?



No contexto dos membros dos Tribunais de Contas, surge uma situação notável: a **doutrina os categoriza como agentes políticos**, enquanto o **STF adota uma perspectiva contrária, considerando-os como agentes administrativos**.



dicas

Se a questão da sua prova requer a classificação dos membros dos Tribunais de Contas com base no entendimento do STF, a resposta inequívoca é que eles são claramente considerados agentes administrativos.

DICA

CONTROLE DA ADMINISTRAÇÃO PÚBLICA I

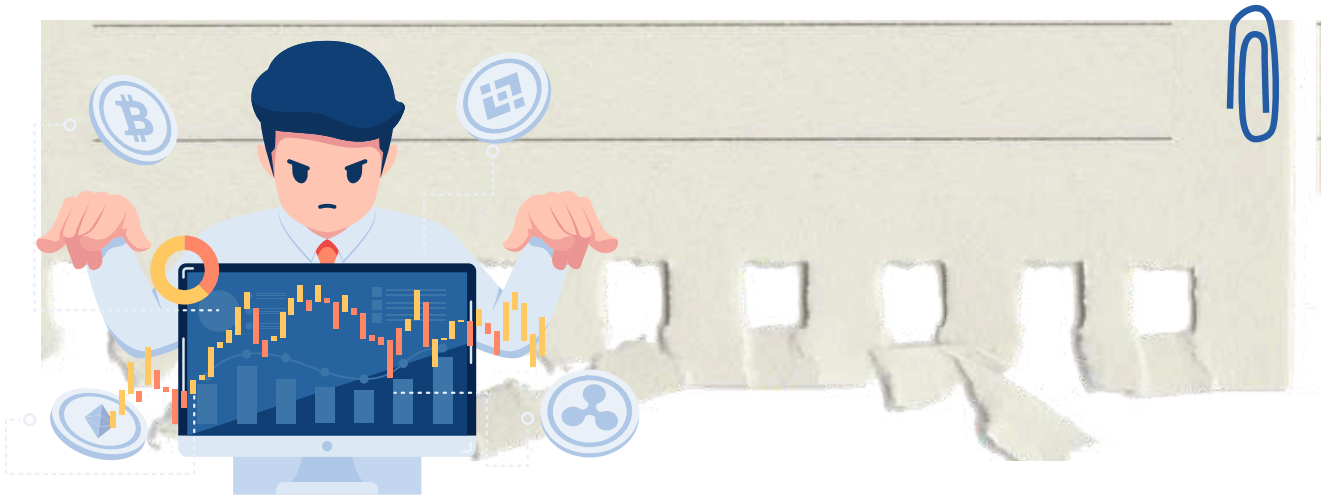

O controle da Administração Pública refere-se ao conjunto de mecanismos e procedimentos pelos quais são avaliadas e fiscalizadas as atividades e condutas dos órgãos, agentes e entidades que compõem a administração estatal. O objetivo primordial desse controle é assegurar que a Administração Pública atue de acordo com os princípios legais, éticos e constitucionais, promovendo a transparência, a eficiência, a legalidade e a prestação de serviços de qualidade aos cidadãos.

Conforme observarão, a administração pública está sujeita a ser fiscalizada por entidades pertencentes a todos os Poderes (Legislativo, Judiciário e Executivo), em várias etapas de suas atividades, as quais podem abranger diversos aspectos da sua atuação.

Vamos agora **categorizar as modalidades** de controle?

ÓRGÃO CONTROLADOR

Controle poderá ser administrativo, legislativo ou judicial.

ASPECTO CONTROLADO

O controle poderá ser de legitimidade/legalidade ou ainda de mérito.

MOMENTO DE EXERCÍCIO

Controle poderá ser prévio, concomitante ou posterior.

ORIGEM

Controle poderá ser interno, externo e popular.

AMPLITUDE

Controle poderá ser hierárquico e finalístico.

→ clique aqui para conhecer o material completo

TÉCNICO I – ENFERMEIRO

DICA

LEI DO EXERCÍCIO PROFISSIONAL DE ENFERMAGEM

ATIVIDADES PRIVATIVAS DO ENFERMEIRO

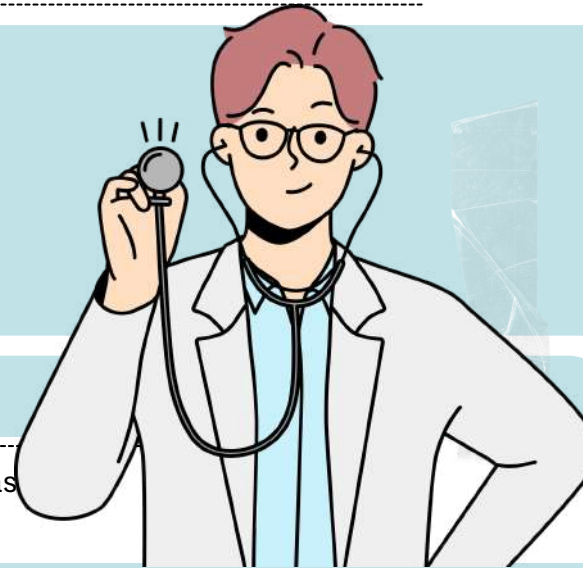

O Decreto nº 94.406/1987 especifica quais são as atividades que somente o enfermeiro pode desempenhar:

- **Supervisão e Coordenação:** Planejar, coordenar e supervisionar a assistência de enfermagem, incluindo a organização do trabalho da equipe.
- **Consulta de Enfermagem:** Realizar a consulta e a prescrição de cuidados de enfermagem, especialmente em unidades básicas de saúde e atendimento ambulatorial.
- **Cuidados de Alta Complexidade:** Executar procedimentos mais complexos e que demandem conhecimentos aprofundados.
- **Procedimentos em Situações de Emergência:** Atuar em situações de urgência e emergência, prescrevendo medidas para estabilizar o paciente, conforme necessário.



TÉCNICOS E AUXILIARES DE ENFERMAGEM: NÃO PODEM REALIZAR ATIVIDADES EXCLUSIVAS DOS ENFERMEIROS, COMO A CONSULTA E A PRESCRIÇÃO DE CUIDADOS DE ENFERMAGEM.



PRESCRIÇÃO MEDICAMENTOSA: APENAS O ENFERMEIRO PODE PRESCREVER MEDICAMENTOS QUE ESTÃO PREVISTOS EM PROTOCOLOS OU PROGRAMAS DE SAÚDE PÚBLICA AUTORIZADOS PELO MINISTÉRIO DA SAÚDE E PELO CONSELHO FEDERAL DE ENFERMAGEM (COFEN).



SUPERVISÃO E PLANEJAMENTO: SOMENTE ENFERMEIROS PODEM EXERCER O PAPEL DE SUPERVISORES DA EQUIPE DE ENFERMAGEM E REALIZAR O PLANEJAMENTO DOS CUIDADOS, VISTO QUE SÃO ATIVIDADES QUE EXIGEM UM NÍVEL MAIS ELEVADO DE QUALIFICAÇÃO E FORMAÇÃO.



EM SITUAÇÕES DE URGÊNCIA E EMERGÊNCIA, O **ENFERMEIRO** É AUTORIZADO A REALIZAR INTERVENÇÕES IMEDIATAS E NECESSÁRIAS À PRESERVAÇÃO DA VIDA DO PACIENTE.

TÉCNICO DE ENFERMAGEM
NÃO PODE REALIZAR A CONSULTA DE ENFERMAGEM OU ATIVIDADES DE SUPERVISÃO E COORDENAÇÃO.

AUXILIAR DE ENFERMAGEM
ASSIM COMO O TÉCNICO, O AUXILIAR NÃO REALIZA ATIVIDADES PRIVATIVAS DO ENFERMEIRO.



DICA

POLÍTICAS NACIONAIS DE SAÚDE

PROCESSO DE ENFERMAGEM

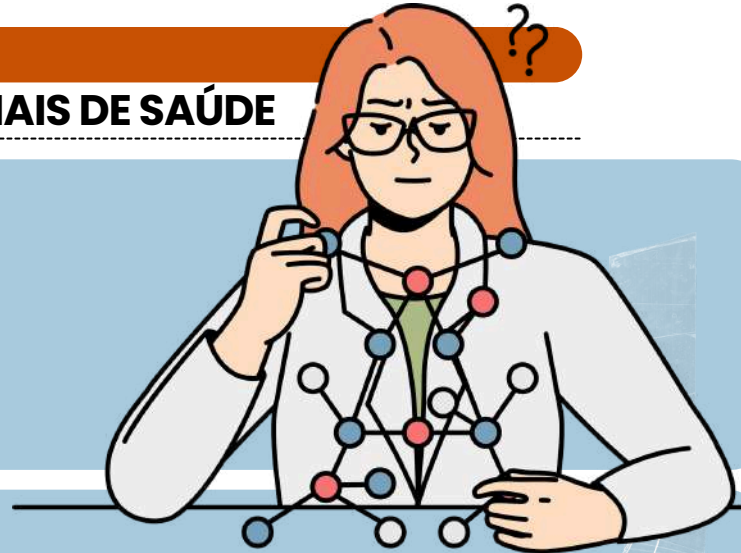

O processo de Enfermagem-PE antigo (SAE) - **Sistematização da Assistência de Enfermagem** é um processo que **estrutura o atendimento de enfermagem em etapas** para garantir uma **assistência organizada e individualizada**, essencial para a segurança do paciente. Ela é composta por cinco etapas principais:

1

Avaliação de Enfermagem

é o processo de **coletar informações** sobre a saúde da pessoa, família e grupos, usando entrevistas, exames físicos e técnicas como testes clínicos e escalas, para entender as **necessidades** e oferecer o **cuidado ideal**.



2

Diagnóstico de Enfermagem:

Identificação dos **problemas e necessidades do paciente** com base nos dados coletados. O diagnóstico orienta o planejamento e a execução dos cuidados.

3

Planejamento de Enfermagem:

Definição dos **objetivos terapêuticos** e das **intervenções necessárias**. Este planejamento deve ser individualizado para atender as necessidades específicas do paciente.



Implementação:

Execução das **intervenções planejadas**, que podem incluir administração de medicamentos, cuidados com feridas, apoio emocional, entre outros.

4

Evolução de Enfermagem

é como fazer um check-up nos **resultados de enfermagem e saúde** da galera: pessoas, famílias, comunidades e grupos especiais. Essa parte é a hora de dar uma olhadinha e **revisar** todo o **Processo de Enfermagem** com um olhar afiado!



5

DICA

BOAS PRÁTICAS DE GERENCIAMENTO DE RESÍDUOS DE SERVIÇOS DE SAÚDE – RDC Nº 222/2018



RDC Nº 222/2018

O que precisamos saber?



A Resolução da Diretoria Colegiada (RDC) nº 222/2018, da ANVISA, estabelece normas para o **gerenciamento de resíduos nos serviços de saúde**, garantindo a segurança de profissionais, pacientes e do meio ambiente.

Os **resíduos** são **classificados** em **cinco grupos**, de acordo com seus **riscos**:

✓ **GRUPO A – RESÍDUOS COM POTENCIAL BIOLÓGICO-INFECCIOSO**

- **Exemplo:** Sangue, tecidos, culturas de microrganismos, materiais contaminados.
- **Descarte:** Saco branco leitoso com símbolo de risco biológico (Troca quando atingir **2/3** da capacidade).

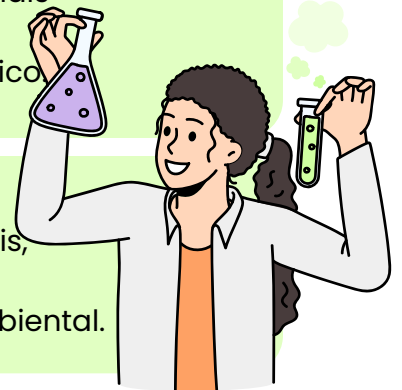

✓ **GRUPO B – RESÍDUOS QUÍMICOS**

- **Exemplo:** Medicamentos vencidos, reagentes laboratoriais, desinfetantes.
- **Descarte:** Recipientes específicos conforme orientação ambiental.

✓ **GRUPO C – REJEITOS RADIOATIVOS**

Exemplo: Materiais de radioterapia, exames com substâncias radioativas.

- **Descarte:** Seguir normas da **CNEN** (Comissão Nacional de Energia Nuclear).



✓ **GRUPO D – RESÍDUOS COMUNS**

- **Exemplo:** Papel, embalagens, restos de alimentos (desde que não contaminados).
- **Descarte:** Lixo comum.



✓ **GRUPO E – PERFUROCORTANTES**

- **Exemplo:** Agulhas, bisturis, lâminas, vidros quebrados.
- **Descarte:** **Descarpack®** (recipiente rígido amarelo), sem ultrapassar **3/4** da capacidade.



🔴 **Caso Prático: Administração de Medicamento e Resíduos Gerados**

Um profissional da saúde administrava 20 mL de medicamento intravenoso em um paciente. Após 2 mL, o procedimento foi interrompido por uma reação anafilática. Vamos analisar os resíduos gerados? 🙋

✓ **Grupo E:** Agulha e seringa – descarte no **descarpack®**.

✗ **Grupo B?** Não! Algodão com sangue e luvas contaminadas vão para o **Grupo A**, no saco branco leitoso.

✓ **Grupo D:** Invólucro da seringa (papel/plástico) – **lixo comum**.

- ⚠️ O profissional que gera o resíduo deve garantir o **descarte correto!**

DICA

MÉTODOS DE DESINFECÇÃO E ESTERILIZAÇÃO

CLASSIFICAÇÃO DOS MATERIAIS DENTRO DA CME

2. Materiais Semicríticos

São aqueles que entram em contato com **mucosas ou pele não íntegra**, locais que possuem **microbiota própria**, porém **não estéreis**. Apresentam **risco intermediário** de infecção.

EXEMPLOS:

- ENDOSCÓPIOS, MATERIAIS DE OXIGENOTERAPIA, ESPÉCULO VAGINAL, TUBOS DE OXIGÊNIO E MÁSCARAS FACIAIS

PREFERENCIALMENTE **ESTERILIZAÇÃO** OU, NO MÍNIMO, **DESINFECÇÃO DE ALTO NÍVEL**.



Processamento:

Esses materiais devem ser **desinfetados** com **desinfetantes de alto nível** ou passar por **termodesinfecção** (utilizando calor) para garantir que todos os patógenos sejam eliminados. A limpeza adequada antes da desinfecção é essencial para a eficácia do processo. ↻

3. Materiais Não Críticos

Os materiais não críticos são aqueles que **entram em contato apenas com a pele íntegra** do **paciente** e, portanto, apresentam **baixo risco de infecção**. Eles não têm contato com membranas mucosas ou com tecidos estéreis.

EXEMPLOS:

- BALANÇAS
- MESAS E CADEIRAS DE EXAMES
- EQUIPAMENTOS DE FISIOTERAPIA
- TERMÔMETRO AXILAR.



Processamento:

Esses materiais geralmente requerem apenas **limpeza** e **desinfecção de baixo nível**. Desinfetantes de baixo ou médio nível são suficientes para remover patógenos da superfície. A limpeza manual ou com dispositivos de limpeza automatizados é geralmente adequada. 🧼

DICA

ENFERMAGEM NAS SITUAÇÕES DE URGÊNCIA E EMERGÊNCIA



SUORTE BÁSICO DE VIDA (SBV) - BLS

➔ O Suporte Básico de Vida (SBV) é o conjunto de **manobras iniciais realizadas** para manter a **circulação e a oxigenação** até que um suporte avançado seja iniciado.

Cadeia de Sobrevivência da PCR (Adulto e Pediátrico)

- ◆ 1. Reconhecer a **PCR** e **acionar o serviço de emergência** 🚑
- ◆ 2. Iniciar a **RCP de alta qualidade** ❤️
- ◆ 3. **Desfibrilação precoce** (uso do DEA) ⚡
- ◆ 4. Suporte Avançado de Vida (SAV) 📄
- ◆ 5. Cuidados **pós-PCR** (monitorização e recuperação) 🏠

RCP (REANIMAÇÃO CARDIOPULMONAR) – PASSO A PASSO

Em Adultos (Protocolo da AHA 2020)

- **1** Posicione a vítima em **decúbito dorsal**, sobre uma superfície rígida.
- **2** Inicie **compressões torácicas imediatamente**: Profundidade: **5 a 6 cm**/ Frequência: **100 a 120 compressões por minuto**
- **3** Se for socorrista treinado e tiver acesso a **dispositivo de barreira** (ex: bolsa-válvula-máscara ou máscara com filtro), administre **2 ventilações após cada 30 compressões**.
- **4** Se não houver dispositivo de barreira, continue **somente com as compressões torácicas contínuas**.
- **5** Use o **DEA** (Desfibrilador Externo Automático) assim que estiver **disponível** e siga as instruções do aparelho.



Em Crianças e Lactentes

- Compressões com **duas mãos** (criança) ou **dois dedos** (lactente).
- Frequência: **100-120 compressões/minuto**.
- Relação compressões/ventilações:
 - **Sozinho** → **30:2**
 - Com **dois socorristas** → **15:2**



➔ O DEA é essencial para **identificar e tratar ritmos cardíacos chocáveis**, como Fibrilação Ventricular (FV) e Taquicardia Ventricular sem pulso (TVSP).

🚑 Como usar o DEA?

- ◆ 1. Ligue o aparelho e siga as instruções sonoras.
- ◆ 2. Exponha o **tórax** e posicione os eletrodos corretamente.
- ◆ 3. O DEA analisará o **ritmo cardíaco**.
- ◆ 4. Se indicado, aplique o choque e retome a **RCP imediatamente**.

⚠️ **ATENÇÃO: SE O RITMO FOR ASSISTOLIA OU ATIVIDADE ELÉTRICA SEM PULSO (AESP), NÃO HÁ INDICAÇÃO DE CHOQUE!**

DICA

PROCEDIMENTOS DE ENFERMAGEM EM SAÚDE



REAÇÕES A MEDICAMENTOS: COMO ELAS OCORREM?



A administração de medicamentos pode levar a **diferentes reações**, que variam de pessoa para pessoa. Algumas dessas reações são esperadas, enquanto outras podem ser inesperadas ou até prejudiciais. Vamos entender melhor alguns dos principais tipos de reações que podem ocorrer com o uso de medicamentos!

O QUE VOCÊ PRECISA SABER!

1 Idiossincrasia 🧬

O que é? A idiossincrasia é uma **reação atípica e inesperada** do **organismo** a um **medicamento**, que ocorre devido a uma **sensibilidade individual do paciente**. Essa resposta tem geralmente uma **base genética**, ou seja, algo único na constituição do paciente que faz com que ele reaja de forma diferente aos medicamentos.

Exemplo: Uma pessoa pode ter uma reação grave a um medicamento que é completamente seguro para a maioria das pessoas. Isso ocorre por **características genéticas** que afetam a **metabolização** ou a resposta do organismo à substância.

Características principais:

- Reação imprevisível
- Base genética
- Não ocorre com a maioria das pessoas



2 Sobredosagem Relativa ⚠️

O que é? A **sobredosagem relativa** ocorre quando um paciente recebe uma dose de medicamento **maior do que a recomendada**, mas sem ser uma **overdose** extrema. Isso pode acontecer por engano ou por erro na prescrição.

Exemplo: Um paciente pode receber uma dose maior que o recomendado para o seu peso ou idade, levando a **efeitos adversos** ou **reações indesejadas**, mas sem chegar a uma **intoxicação grave**.

Características principais:

- Dose excessiva do medicamento.
- Efeitos adversos devido ao aumento da dose.
- Não é genético, mas relacionado ao erro na administração.



→ [clique aqui para conhecer o material completo](#)

TÉCNICO II – MÉDICO

DICA

EMERGÊNCIAS CLÍNICAS

MENINGITE: INFLAMAÇÃO DAS MENINGES

A meningite é a **inflamação das meninges**, as membranas que envolvem o cérebro e a medula espinhal. Pode ser causada por diferentes agentes, incluindo **bactérias, vírus, fungos e parasitas**.

 *sinais de alerta!*

A meningite é uma **emergência médica grave** que exige **diagnóstico rápido e tratamento imediato**.

Sintomas típicos incluem:

- Febre alta (geralmente repentina).
- Dor de cabeça intensa.
- Rigidez no pescoço (dificuldade para mover o pescoço devido à dor).
- Náuseas e vômitos.
- Confusão mental ou alteração do nível de consciência.

O QUE FAZER AO SUSPEITAR DE MENINGITE?

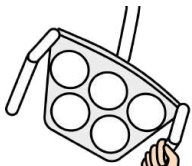

Punção lombar: Para coleta de **líquido cefalorraquidiano (LCR)** e análise de possíveis microorganismos.

Exames laboratoriais: Para identificar se a causa é **bacteriana, viral ou fúngica**.



⚠ Mito! A meningite **não afeta o parênquima cerebral** (isso ocorre na encefalite). A meningite envolve as **membranas** que revestem o cérebro, não o próprio tecido cerebral.

- O **sinal de Brudzinski** é clássico da **meningite** que consiste no **levantamento involuntário das pernas** em **irritação meníngea** quando levantada a cabeça do paciente.
- O **Sinal de Kernig**, também está relacionado a **meningite**, para pesquisar o sinal de Kernig, com o paciente em decúbito dorsal, o examinador flete a coxa do paciente sobre o quadril em 90° e em seguida procura estender a perna sobre a coxa. Se há **irritação radicular** nota-se contração dos músculos posteriores da coxa que causa dor e impede a conclusão da manobra.

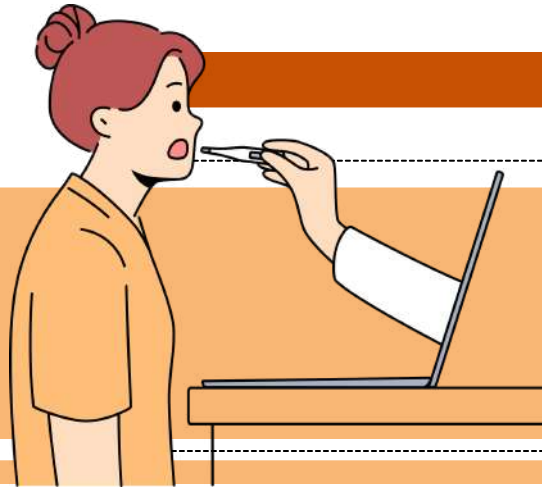

DICA

DOENÇAS INFECCIOSAS

HIV E AIDS: NÃO CONFUNDA!



→ Você já deve ter ouvido falar de HIV e AIDS na mesma frase, mas olha só: **não são a mesma coisa!** Apesar de estarem relacionadas, é super importante entender a diferença entre elas.

H
I
V

Primeiro, **HIV é um vírus**, daqueles que atacam o **sistema imunológico** e deixam o corpo mais **frágil**. Basicamente, ele bagunça as **defesas** do nosso corpo.

- Ah, e HIV significa **vírus da imunodeficiência humana**, ou seja, o vírus que pode levar à AIDS.

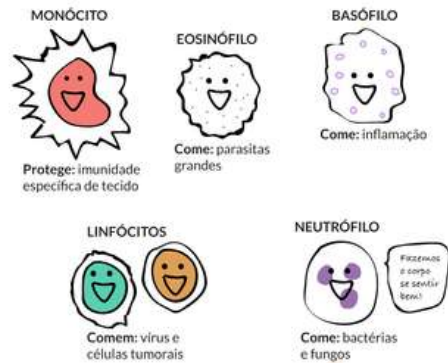

Já a **AIDS** é um **combo de doenças** que aparece porque o HIV **enfraquece o sistema imunológico**. O nome completo é **síndrome da imunodeficiência adquirida**, e acontece quando o corpo não consegue mais se defender bem de outras infecções.

- É tipo um **efeito dominó** que começa com o HIV.

A
I
D
S

como o hiv funciona no corpo?

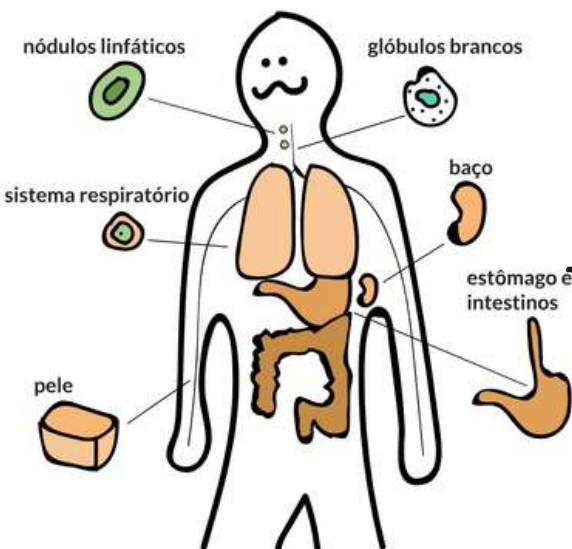

BOM, UM VÍRUS, COMO O HIV, É UMA "**CRIAURINHA**" QUE SÓ CONSEGUE SE **MULTIPLICAR** QUANDO **INVADE CÉLULAS VIVAS**. E NO CASO DO HIV, ELE ADORA ATACAR AS **CÉLULAS DO SISTEMA IMUNOLÓGICO**.

NOSSO **SISTEMA IMUNOLÓGICO** É UMA EQUIPE PODEROSA DE DEFESA, COMPOSTA POR ÓRGÃOS, TECIDOS E CÉLULAS BRANCAS DO SANGUE (OS FAMOSOS GLÓBULOS BRANCOS). ESSAS CÉLULAS BRANCAS SÃO PRODUZIDAS NA MEDULA ÓSSEA E VIAJAM PELO CORPO, INDO PARA LUGARES COMO OS LINFONODOS, BAÇO, TIMO, E TAMBÉM CIRCULANDO NO SANGUE, SEMPRE PRONTOS PARA BARRAR GERMES E IMPEDIR QUE ELES CRESCAM E CAUSEM PROBLEMAS.

Quando o **HIV entra em cena**, ele **desorganiza** tudo, deixando o **sistema imunológico bagunçado** e, com isso, o **corpo fica vulnerável** a várias **doenças**.



DICA

POLÍTICAS DE SAÚDE

REDE DE ATENÇÃO ÀS URGÊNCIAS (RUE)

6 Atenção Hospitalar: Garantir atendimento especializado aos casos graves, com estrutura adequada.



ENFERMARIAS DE RETAGUARDA;

Constituição:

SERVIÇOS DE
DIAGNÓSTICO POR
IMAGEM E
LABORATÓRIO;

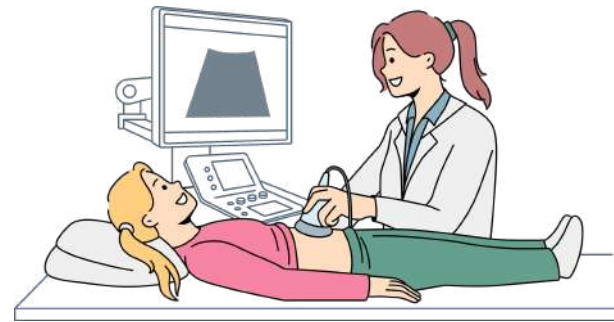

LEITOS DE UTI;

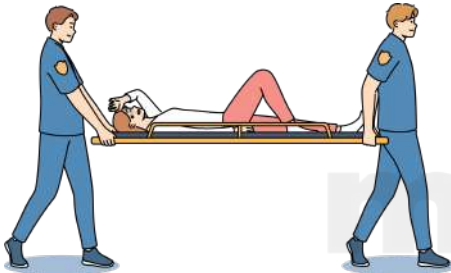

LINHAS DE CUIDADO PRIORITÁRIAS
(CARDIOVASCULAR,
CEREBROVASCULAR E
TRAUMATOLÓGICA).

PORTAS HOSPITALARES
DE URGÊNCIA;

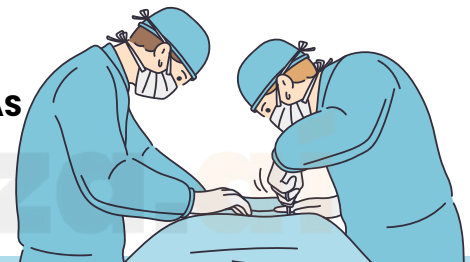

7 Atenção Domiciliar: Oferecer cuidados contínuos no domicílio, garantindo reabilitação e acompanhamento após a alta hospitalar.

Abrange:

- Promoção, prevenção, tratamento e reabilitação;
- Integração com atenção primária, ambulatorial e hospitalar;
- Reorganização do processo de trabalho das equipes no território.

💡 FORTALECE O VÍNCULO COM O PACIENTE E REDUZ INTERNAÇÕES DESNECESSÁRIAS.

A RUE é organizada no âmbito do SUS com o objetivo de:

- Articular e integrar todos os equipamentos de saúde;
- Ampliar e qualificar o acesso humanizado e integral;
- Garantir atendimento ágil e oportuno aos usuários em situação de urgência/emergência.

DEVE SER **GRADUAL E REGIONALIZADA**, CONFORME CRITÉRIOS **EPIDEMIOLÓGICOS E DENSIDADE POPULACIONAL**.

Linhas de cuidado prioritárias: Cardiovascular ❤️ | Cerebrovascular 🧠 | Traumatológica ✨

DICA

ASSISTÊNCIA POR FAIXA ETÁRIA

MULHERES I



Você já se perguntou quais são as principais preocupações de saúde das mulheres? A saúde feminina abrange uma ampla gama de tópicos, desde a **saúde reprodutiva** até questões relacionadas ao **câncer**.

A **assistência de saúde** desempenha um **papel vital** nesse contexto.



A **saúde reprodutiva** das mulheres envolve o acesso a **cuidados ginecológicos** e **contraceptivos**. Você sabia que a realização de exames ginecológicos regulares, como o Papanicolau, é essencial para a detecção precoce do câncer cervical?



O **câncer cervical** é um tipo de câncer que se desenvolve no **colo do útero**, a parte inferior do útero que conecta-se à vagina. É frequentemente causado por infecções persistentes por alguns tipos de **vírus do papiloma humano (HPV)**.

Os **principais fatores de risco** incluem:

- **Infecção por HPV:** A maioria dos casos de câncer cervical está associada ao HPV, especialmente tipos **16 e 18**.
- **Início Precoce da Atividade Sexual:** Ter **relações sexuais** em idade jovem aumenta o risco.
- **Múltiplos Parceiros Sexuais:** Aumenta a probabilidade de exposição ao HPV.
- **Tabagismo:** O fumo está associado a um risco maior de câncer cervical.
- **Imunossupressão:** Condições que afetam o **sistema imunológico**, como HIV/AIDS, podem aumentar o risco.

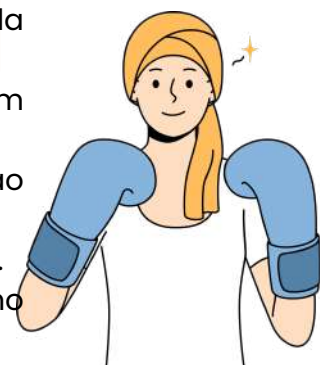

e quais os sintomas?

Nos estágios iniciais, o **câncer cervical** pode **não apresentar sintomas**, mas à medida que avança, os sintomas podem incluir:

- **Sangramento vaginal anormal** (fora do ciclo menstrual ou após relações sexuais).
- **Dor** durante as **relações sexuais**.
- **Secreção vaginal incomum com odor**.

A **VACINA** É RECOMENDADA PARA **MENINAS E MENINOS** A PARTIR DOS **9 ANOS** E AJUDA A PREVENIR INFECÇÕES POR TIPOS DE HPV QUE CAUSAM CÂNCER CERVICAL.



DICA

ASMA E DPOC

DIFERENCIAÇÃO CLÍNICA, ESPIROMETRIA E TRATAMENTO EM EXACERBAÇÕES.



Asma e DPOC são doenças obstrutivas das vias aéreas, diferenciadas por idade de início, reversibilidade da obstrução e padrão clínico.

É **regra** que a asma tenha início precoce, sintomas variáveis e associação com atopia. Na DPOC, é **regra** história de tabagismo, início após os 40 anos e dispneia progressiva persistente. Constitui **condição específica** a variabilidade sintomática importante na asma e limitação fixa ao fluxo aéreo na DPOC.

É **regra** confirmar obstrução quando $VEF1/CVF < 0,70$ após broncodilatador. Na asma, há **reversibilidade significativa** (aumento do $VEF1 \geq 12\%$ e ≥ 200 mL após broncodilatador). Na DPOC, a limitação ao fluxo aéreo persiste após broncodilatador, caracterizando obstrução não totalmente reversível.

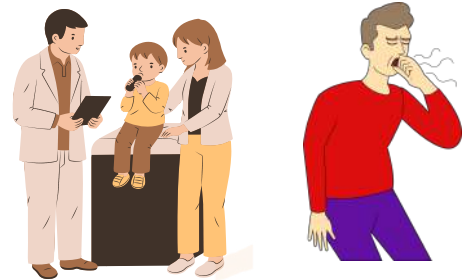

É **regra** administrar broncodilatador de curta ação (SABA) em doses repetidas nas primeiras horas. Indica-se corticoide sistêmico por 5–7 dias nas exacerbações moderadas a graves. Oxigenoterapia deve manter saturação entre 94–98%.

! ASSIM, A IDENTIFICAÇÃO CORRETA DA DOENÇA ORIENTA A CONDUTA ESPECÍFICA NA EXACERBAÇÃO DA DPOC.

Tratamento da exacerbação da DPOC

É **regra** administrar broncodilatadores de curta ação (SABA ± SAMA) em intervalos regulares. Indica-se corticoide sistêmico por 5 dias e antibiótico quando houver aumento de escarro purulento ou sinais infecciosos. Constitui **condição específica** manter saturação entre 88–92%, evitando hiperóxia e retenção de CO_2 .



DICA

INSUFICIÊNCIA CORONARIANA AGUDA

IAM COM SUPRA (SCACST) E SEM SUPRA (SCASSST)

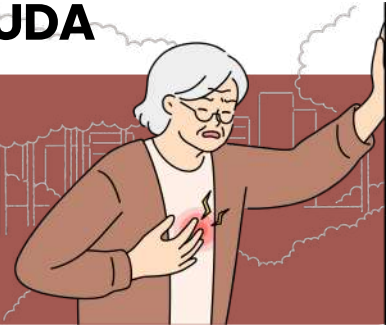

O QUE PRECISAMOS SABER?

A **insuficiência coronariana aguda** envolve a **obstrução súbita** de uma **artéria coronária**, causando isquemia miocárdica com risco imediato de morte. A distinção entre IAM com supra e sem supra é essencial para definir o tratamento.

IAM COM SUPRA DE ST (SCACST)

O **IAM com supra de ST** ocorre quando há **oclusão total** de uma **artéria coronária**, levando à **necrose miocárdica rápida** e extensa. Esse cenário exige reperfusão imediata, seja por **angioplastia primária** ou **trombólise**, para **reduzir mortalidade**. A identificação precoce pelo ECG é decisiva para salvar músculo cardíaco.

O **IAM sem supra** envolve **obstrução parcial da artéria**, podendo evoluir de forma **insidiosa** ou **progressiva**. O diagnóstico depende de marcadores de necrose e alterações sutis no ECG, demandando estratificação de risco contínua. O tratamento inclui **antiagregação**, **anticoagulação** e **avaliação** para intervenção precoce.



DOR TORÁCICA E AVALIAÇÃO INICIAL

A dor torácica típica pode se apresentar como **pressão**, **queimação** ou **aperto**, podendo **irradiar para ombro, braço ou mandíbula**. A avaliação imediata envolve **ECG em 10 minutos**, **marcadores cardíacos** e **análise clínica** detalhada. Reconhecer sinais de gravidade orienta o fluxo de atendimento emergencial.

As condutas iniciais incluem **oxigênio** se necessário, **antiagregantes plaquetários**, **controle da dor** e **estabilização hemodinâmica**. A decisão entre **trombólise** ou **angioplastia** depende do **tipo de IAM**, do **tempo de sintomas** e da **estrutura disponível**. Uma abordagem rápida e protocolada reduz complicações e melhora o prognóstico.



DICA

PROGRAMA NACIONAL DE IMUNIZAÇÕES

CONSERVAÇÃO DOS
IMUNOBIOLOGICOS

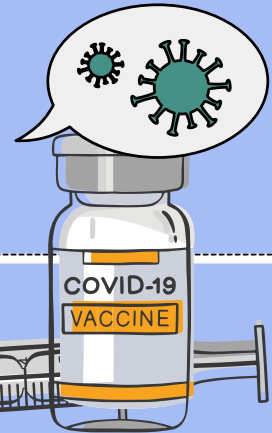
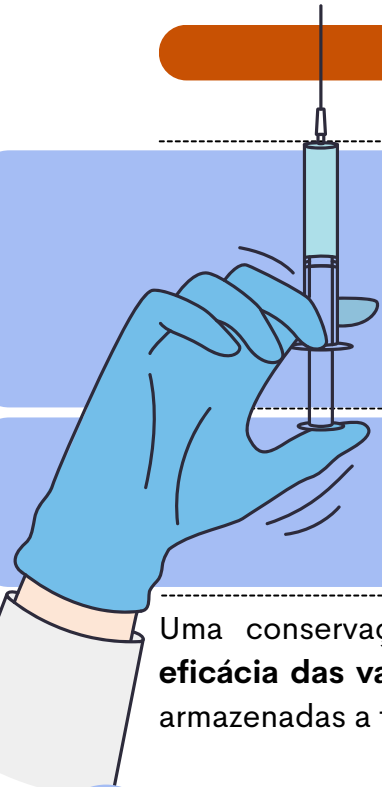

Uma conservação apropriada de imunobiológicos é essencial para **assegurar a eficácia das vacinas**. Desde a produção até a aplicação, é crucial manter as vacinas armazenadas a temperaturas entre **+2°C e +8°C**.

➔ Devido à sua **sensibilidade ao calor e à luz**, os imunobiológicos requerem condições de **armazenamento específicas** para preservar suas propriedades imunológicas.

➔ Nesse sentido, o **controle rigoroso da temperatura** se torna essencial. A Rede de Frio, supervisionada pelo **Programa Nacional de Imunização (PNI)** no Brasil, desempenha um papel fundamental.

Essa rede possui características **técnicas, administrativas e logísticas direcionadas** a garantir o **correto funcionamento da cadeia de frio**.



- A **Rede de Frio** é um sistema completo com **estrutura física e técnico-administrativa**, orientada pelo Programa Nacional de Imunizações (PNI) para **normatização, coordenação, planejamento, avaliação e financiamento**.

- Seu principal propósito é garantir a manutenção adequada da Cadeia de Frio, que, por sua vez, é um **processo logístico específico dentro da Rede de Frio** voltado para a **conservação dos imunobiológicos**.

- A **cadeia de frio** abrange etapas como **recebimento, armazenamento, distribuição e transporte dos imunobiológicos**, visando preservar suas propriedades originais. Essa logística garante que as vacinas sejam manipuladas e transportadas adequadamente para manter sua eficácia até a administração.

CALENDÁRIO NACIONAL DE VACINAÇÃO 2026

Vacinas do Adulto (25 a 59 anos, 11 meses e 29 dias)

A vacinação em dia promove saúde e qualidade de vida para cada pessoa vacinada, cada família e sua coletividade.

Para as mulheres, estar em dia ao engravidar também contribui para o crescimento e desenvolvimento saudáveis do seu bebê.



Vacinação em dia é mais proteção.

IDADE	VACINA	DOSE	DOENÇAS EVITADAS
<div style="text-align: center;"> 25 25 a 59 anos 59 </div> 	hepatite B	3 doses (conforme histórico vacinal)	hepatite B, hepatite D
	dT ¹	3 doses (conforme histórico vacinal)	difteria, tétano
	febre amarela ²	1 dose (conforme histórico vacinal)	febre amarela
	tríplice viral SCR ³	Conforme histórico vacinal <ul style="list-style-type: none"> • até 29 anos, 2 doses • entre 30 e 59 anos, 1 dose • trabalhador de saúde, 2 doses 	sarampo, caxumba, rubéola, síndrome da rubéola congênita (futuramente, na gravidez)
	pneumocócica 23-valente ⁴	2 doses (somente indígenas, sem histórico vacinal com pneumo conjugada)	doenças pneumocócicas invasivas pelos sorogrupos contidos na vacina
	varicela	2 doses (somente indígenas e trabalhadores de saúde , sem histórico da doença ou na dúvida, conforme histórico vacinal)	varicela (catapora)

¹ Após o esquema completo (3 doses) com vacina contra difteria e tétano, é recomendado 1 dose de reforço a cada 10 anos com dT, antecipado para 5 anos em caso de risco de difteria ou tétano. Para **profissionais de saúde, parteiras tradicionais e estagiários que atuam com recém-nascidos, recomenda-se a vacina dTpa.**

² Manter a vacinação em dia, especialmente para quem mora ou vai viajar para áreas com transmissão ativa. Viajantes devem se vacinar pelo menos 10 dias antes da viagem para garantir proteção.

³ Toda a população nesta idade deve estar vacinada. Os trabalhadores de saúde precisam atualizar a situação vacinal.

⁴ A segunda dose deve ser administrada com **intervalo de 5 anos após a 1ª dose.**

→ clique aqui para conhecer o material completo

TÉCNICO I – CIRURGIÃO DENTISTA

DICA

TÉCNICAS RADIOGRÁFICAS

TÉCNICAS INTRAORAIS



As **Técnicas intraorais** são aquelas que o filme radiográfico está posicionado **dentro da cavidade oral**, e são divididas em três categorias: **Periapicais**, **interproximais** e **Oclusais**

TRÊS CATEGORIAS:

p

Periapical



"Profundo / Preciso"

i

interproximal



"Interação entre os dentes"

O

Oclusal



"Olhar de cima das arcadas"

PROJEÇÃO PERIAPICAL



Devem mostrar **todo o dente, inclusive o osso alveolar** e para sua obtenção é utilizada a **técnica do paralelismo** ou a **técnica da bissetriz**.



"Peri" = Por inteiro

Ideal para: cárie profunda, reabsorção dental, fratura, tratamento endodôntico



DICA

TÉCNICAS RADIOGRÁFICAS

PROJEÇÃO INTERPROXIMAL

O QUE PRECISAMOS SABER?

A **projeção interproximal** também é conhecida como **Bitewing** e incluem as coroas dos dentes superiores e inferiores e a crista alveolar adjacente.



Bite = morder

O paciente morde o suporte para manter o filme radiográfico entre os dentes.

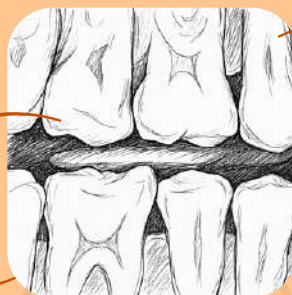

Até $\frac{2}{3}$ da raiz

Coroa

Crista óssea alveolar

PROJEÇÃO OCLUSAL

O QUE PRECISAMOS SABER?

A **Projeção Oclusal** é aquela que permite visualizar **todos os dentes da arcada** superior e/ou inferior



Visão ampla arco do dentário



Ideal para visualização de dentes impactados, fraturas dos maxilares, anomalias patológicas



EXAME RADIOGRÁFICO COMPLETO X

14 projeções periapicais

+

2 radiografias interproximais

LEVAMENTO PERIAPICAL COMPLETO X

somente as 14 projeções periapicais

DICA

POLÍTICAS DE SAÚDE

AMPLIAÇÃO DA ATENÇÃO BÁSICA PELA NOAS



O QUE PRECISAMOS SABER?

A NOAS-SUS 01/02 ampliou o papel da Atenção Básica na organização do SUS. A norma fortaleceu a regionalização, ampliou o acesso aos serviços e consolidou a Atenção Primária como coordenadora do cuidado. Sua estrutura está relacionada à Lei nº 8.080/1990 e à PNAB.

O QUE A NOAS FORTALECEU

A expansão da Atenção Básica buscou **ampliar a cobertura dos serviços** de saúde, melhorar o acesso da população e reduzir desigualdades regionais. Entre as principais medidas estão a **ampliação da Estratégia Saúde da Família**, o **fortalecimento das UBS** e o incentivo às ações preventivas. A Atenção Básica passou a ser reconhecida como **principal porta de entrada do SUS**.

ATRIBUIÇÕES DA ATENÇÃO PRIMÁRIA

A promoção da saúde envolve **ações voltadas à prevenção de doenças** e melhoria da qualidade de vida da população. Inclui educação em saúde, vacinação e orientações preventivas.



A prevenção de doenças envolve ações para **identificar riscos e evitar agravamentos de saúde** na população. Inclui rastreamento de doenças, controle da hipertensão e acompanhamento pré-natal.

O tratamento e acompanhamento na Atenção Básica envolvem **cuidado contínuo da população**, especialmente em doenças crônicas. Incluem acompanhamento familiar e visitas domiciliares realizadas pelas equipes de saúde.



RESOLUTIVIDADE

A resolutividade representa a **capacidade da Atenção Básica de solucionar grande parte das demandas** de saúde da população. O objetivo é oferecer atendimento eficiente, **reduzir encaminhamentos desnecessários** e garantir acompanhamento contínuo dos usuários dentro do SUS.



ATENÇÃO

A Atenção Básica **coordena o cuidado** no SUS, enquanto a alta complexidade envolve procedimentos especializados. A Atenção Primária é a **principal porta de entrada** do sistema, **mas não a única**, tornando incorreto afirmar que existe porta exclusiva de acesso ao SUS.

DICA

POLÍTICAS DE SAÚDE

POLÍTICA NACIONAL DE ATENÇÃO BÁSICA



A Política Nacional de Atenção Básica (PNAB) organiza e define os princípios e diretrizes para a Atenção Primária à Saúde (APS), que é o nível inicial de atendimento no SUS.

Ela é fundamental para a **continuidade e coordenação do cuidado em saúde**.

- **Princípio da Integralidade:** A atenção básica deve estar preparada para atender ao **indivíduo em todas as suas necessidades**, seja na prevenção, promoção, diagnóstico, tratamento e reabilitação. A integralidade inclui o encaminhamento para níveis superiores de atenção quando necessário.

- **Acesso Universal e Equitativo:** A PNAB define que os **serviços de saúde primários** devem ser **acessíveis para todos** e funcionar como **porta de entrada para o SUS**, garantindo atendimento contínuo e disponível próximo às comunidades.

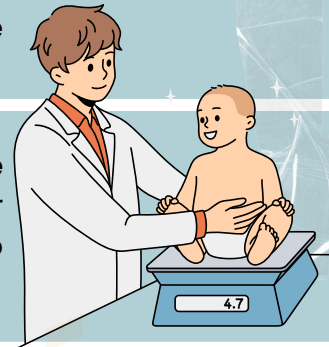

- **Estratégia de Saúde da Família (ESF):** A PNAB valoriza a **Estratégia de Saúde da Família**, que leva o atendimento diretamente às famílias e comunidades, com **ações de prevenção e promoção de saúde**. A ESF visa fortalecer o vínculo com a comunidade e aumentar a cobertura de atenção.

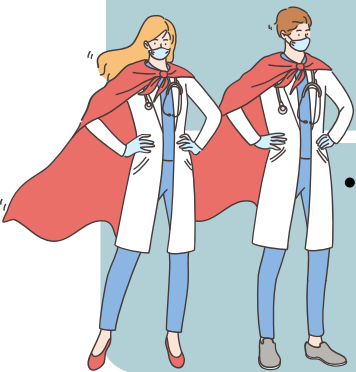

- **Sistematização do Atendimento:** Na APS, os serviços são **sistematizados** por meio de **Protocolos e Linhas de Cuidado**, que garantem uma atenção organizada e eficiente para doenças crônicas, como diabetes e hipertensão, além de saúde materno-infantil e saúde mental.

CHEGAMOS AO FIM



Parabéns, você acaba de conhecer a nossa amostra para o concurso da **Prefeitura de Araguaína/TO!**

Esperamos que esta breve demonstração tenha despertado seu interesse e mostrado como nosso material pode ajudá-lo a **conquistar sua** tão sonhada **aprovação.**

Se você deseja se **destacar** frente à concorrência, você precisa **estudar** com o **material do Memoriza.ai**

Agora é com você: **quer ser aprovado** e tomar **posse** no concurso ainda em 2026?

Então...

→ [clique aqui para conhecer o material completo](#)



Professor
Carlos Fagundes
Sócio Fundador do MA

Obstáculo é aquilo que você vê quando tira os olhos do seu **propósito.**

→ [Acesse nosso Instagram](#)