

# AMOSTRA

Secretaria da Economia do  
Estado de Goiás

# REVISÃO DE VÉSPERA

Auditor Fiscal



memoriza.ai



# FALA, FUTURO APROVADO NO CONCURSO DA SEFAZ GO!

*Seja muito bem - vindo!*

**VOCÊ ACABA DE BAIXAR A AMOSTRA DO MEMORIZA.AÍ PARA ESTE CONCURSO.**

O **Memoriza.aí** é um material que contém **dicas estratégicas** dos assuntos que certamente vão cair na sua prova!

Nossa equipe pedagógica realizou uma **análise** de **mais de 50000 questões** de **concursos anteriores** e identificou os **assuntos chave** que sempre se repetem nas últimas provas.

Por meio dessa **análise** das questões da **banca** e do **concurso** desenvolvemos um **material específico** com **dicas ilustradas** e **gatilhos emocionais** para melhorar sua memorização, de modo que você poderá focar exatamente nos assuntos que serão cobrados na sua prova.

Veja no gráfico abaixo uma breve demonstração dos **temas mais frequentes** das **provas** identificados pela nossa equipe pedagógica:

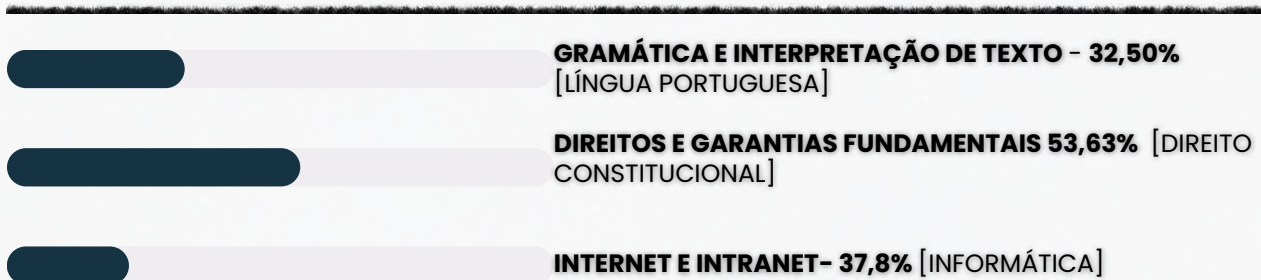

É como se a gente fizesse todo **trabalho duro** por você e te entregasse o que você precisa. Com isso, **você ganha muito tempo!**

Veja só o depoimento de um de nossos alunos que foi **APROVADO** recentemente no concurso:

“

Oiii! Boa tarde!

Ana Luiza



Pensei mto antes de vir aqui, mas sei que feedbacks são importantes, e eu não podia deixar de agradecer pelo material. Ano passado comprei o material da EBSE RH de vocês, e fui aprovada em segundo lugar, no HUNIFAP.

Foi o único material que estudei, e por ser de fácil linguagem e bem gráfico (eu sou muuuuito visual), deu mto bom pra mim!

Parabéns pelo trabalho!!

”

Caso tenha qualquer dúvida, você pode entrar em contato conosco enviando seus questionamentos para o suporte:



[contato@memorizaai.com.br](mailto:contato@memorizaai.com.br)

ou



[clique aqui](#) para acionar nosso time via **whatsapp**.

**QUER SER O PRÓXIMO APROVADO?**

[clique aqui e saiba como](#)

## CONTEÚDO PROGRAMÁTICO

Abordamos **todas as disciplinas exigidas** do edital

### **NO MATERIAL COMPLETO VOCÊ TERÁ ACESSO AS DISCIPLINAS DE:**

- Língua Portuguesa
- Raciocínio Lógico, Matemática Financeira e Estatística
- Direito Constitucional
- Direito Administrativo
- Direito Financeiro
- Direito Civil, Empresarial e Penal
- Economia
- Contabilidade Geral
- Realidade ética, social, histórica, geográfica, cultural, política e econômica de Goiás
- Tecnologia da Informação
- Auditoria
- Contabilidade Avançada e de Custos
- Direito Tributário I
- Direito Tributário II – Reforma Tributária
- Legislação Tributária Estadual

**CONHEÇA AGORA COMO É O MATERIAL QUE VAI TE AJUDAR NA SUA APROVAÇÃO!**

→ clique aqui para conhecer o material completo

# AUDITOR FISCAL

DICA

COLOCAÇÃO PRONOMINAL IV



MESÓCLISE

A **mesóclise** acontece quando o **pronome oblíquo** aparece no meio do verbo, **entrecortando** a **palavra**. O **pronome** **liga-se** ao verbo por meio do **hífen**. A mesóclise pode ocorrer se **duas condições** acontecerem:

- ✓ **Não** houver **justificativa para uso de próclise** (ou seja, não há nenhuma palavra atrativa antes do verbo); e
- ✓ O **verbo estiver conjugado no tempo futuro do modo indicativo** (seja futuro do presente, seja futuro do pretérito).

Observe:

**Informar-lhe-ei** assim que possível.

Nesse caso, a forma verbal **"informarei"** está cortada ao meio pelo pronome **"lhe"**, sendo um **exemplo de mesóclise**. Isso ocorreu pois **não há nenhuma palavra atrativa antes do verbo e porque a conjugação está no tempo futuro do presente do modo indicativo**.

→ EXEMPLOS DE MESÓCLISE

- **Consultar-lhe-ei** sobre esse assunto amanhã.
- **Dir-lhe-iam** as novidades se fosse possível.
- **Revelar-nos-ia** os segredos se pudesse.

A mesóclise praticamente **não existe** na linguagem oral e na linguagem escrita informal.

PORTANTO, SE HOUVER FATORES QUE EXIGEM TANTO A PRÓCLISE QUANTO A MESÓCLISE NA MESMA FRASE, A PRÓCLISE PREVALECERÁ.

→ Mesóclise em locuções verbais

O pronome tende a aparecer entrecortando o primeiro verbo (verbo auxiliar).

Verbo auxiliar + **pronome oblíquo** + verbo auxiliar + verbo principal

*Ter-nos-iam* informado sobre o resultado muito tempo antes, mas não foi possível.

DICA

CONCORDÂNCIA VERBAL II

# TIPOS DE SUJEITO



1

## SUJEITO SIMPLES

☛ Ocorre quando há apenas um núcleo (uma palavra principal) representando o sujeito.

**Exemplo:** O vizinho está chamando.

➡ Aqui, "vizinho" é o núcleo do sujeito.

2

## SUJEITO COMPOSTO

☛ Acontece quando o sujeito tem **dois ou mais núcleos ligados entre si**.

**Exemplo:** Minha mãe e meu irmão amam chocolate.

➡ Os núcleos do sujeito são "mãe" e "irmão".



3

## SUJEITO OCULTO (OU DESINENCIAL)

☛ O **sujeito não aparece escrito na frase, mas pode ser identificado:**

- pelo **contexto** (quem está falando ou sobre quem se fala);
- ou pela **desinência verbal** (a terminação do verbo).

**Exemplo:** Estamos muito felizes com a novidade.

➡ O verbo "estamos" indica que o sujeito é "nós".

4

## SUJEITO DETERMINADO

☛ É aquele que pode ser **identificado de alguma forma**.

➡ Engloba os sujeitos **simples, compostos e ocultos**.

**Exemplo:** Carla disse que vai viajar.

➡ O sujeito é "Carla", facilmente reconhecido.

5

## SUJEITO INDETERMINADO

☛ Quando **não conseguimos identificar o sujeito**, nem pelo **contexto** e nem pela **forma verbal**.

➡ Geralmente aparece com:

- verbo na **3ª pessoa do singular + "se"** (índice de indeterminação);
- ou **verbo na 3ª pessoa do plural**, sem que se saiba **quem praticou a ação**.

**Exemplo:** Vive-se bem aqui. (Não sabemos quem vive).

6

## SUJEITO INEXISTENTE

☛ Também chamado de **oração sem sujeito**.

➡ Ocorre com **verbos impessoais**, que **não têm sujeito**.

Principais casos:

- **Fenômenos da natureza:** chover, nevar, trovejar...
- **Tempo decorrido:** "Faz dois anos...", "Eram três horas..."
- **Verbo haver no sentido de existir:** "Há muitas dúvidas."

**Exemplo:** Choveu a semana toda. (Não existe "quem choveu").

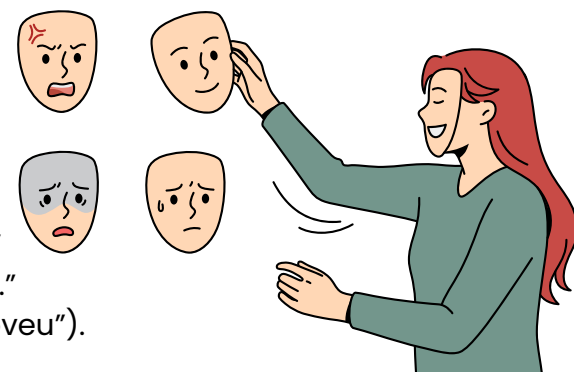

DICA

PRINCÍPIOS DA SEGURANÇA JURÍDICA

O direito adquirido, o ato jurídico perfeito e a coisa julgada são formas de garantir que as leis não mudem para prejudicar coisas já estabelecidas.

**GARANTEM** a irretroatividade das leis.

LEMBRE-SE!

Essa irretroatividade, entretanto, não é absoluta. O Estado pode editar leis retroativas, desde que beneficiem os indivíduos, impondo-lhes situação mais favorável do que a que existia sob a vigência da lei anterior.

definição dos conceitos

O **direito adquirido**: aquele que está incorporado ao patrimônio do particular, uma vez que foram cumpridos todos os requisitos aquisitivos exigidos pela legislação vigente.



**exemplo:** se você cumprir todos os requisitos para se aposentar sob a vigência de uma lei X. Após cumpridas as condições de aposentadoria, mesmo que seja criada lei Y com requisitos mais gravosos, você terá direito adquirido a se aposentar.

LEI não PREJUDICARÁ

O **ato jurídico perfeito**: aquele que reúne todos os elementos fundamentais exigidos pela lei.



**exemplo:**

Utilize-se como exemplo um contrato celebrado hoje, sob a influência de uma lei X.



A **coisa julgada**: aquela decisão judicial da qual não há mais recurso.

DICA

APLICABILIDADE CONSTITUCIONAL III

APLICABILIDADE DAS  
NORMAS CONSTITUCIONAIS

*normas de eficácia limitada*

sua aplicabilidade é **indireta, mediata e reduzida**.



Por fim, as **normas constitucionais de eficácia limitada** referem-se àquelas que necessitam de regulamentação infraconstitucional para produção de seus efeitos.



Ou seja, o texto constitucional mostra-se incapaz de, isoladamente, produzir todas as consequências necessárias à concretização do direito.

*características*

**NÃO-AUTOAPLICAVEIS**

A não-autoaplicabilidade se refere à **necessidade de suplementação legislativa** para que os efeitos do texto constitucional se manifestem plenamente.

**APLICABILIDADE INDIRETA, MEDIATA E REDUZIDA**

No que diz respeito à **aplicabilidade indireta**, isso envolve a **necessidade de uma lei regulamentadora para dar eficácia aos efeitos pretendidos pelo texto constitucional**.

A **aplicabilidade mediata**, por sua vez, ocorre quando o **texto constitucional**, por si só, **não é suficiente para produzir os efeitos desejados pelo legislador**.

Por fim, no contexto da **aplicabilidade reduzida**, é importante ressaltar que essas normas **possuem um grau limitado de eficácia** logo após a promulgação da Constituição de 1988.



**mnemônico**

**PINGA COM LIMÃO**

**EFICÁCIA PLENA**  
**EFICÁCIA CONTIDA**  
**EFICÁCIA LIMITADA**



DICA

ATRIBUTOS DO PODER DE POLÍCIA

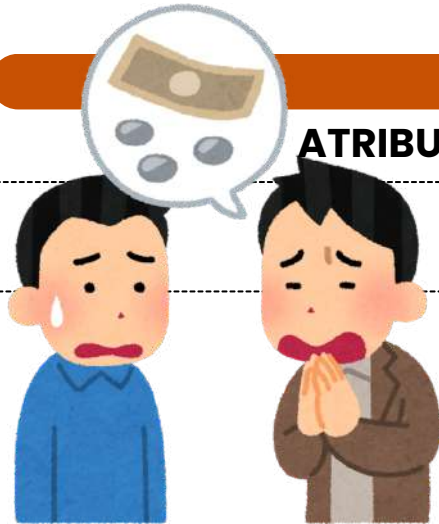

ATENÇÃO!

Esses atributos são apontados pela doutrina!

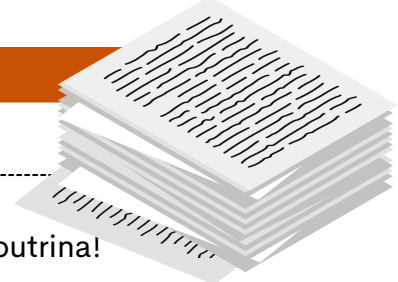

Os **atributos do poder de polícia** são características essenciais que definem a **natureza** e o **escopo** desse poder administrativo. Existem **três atributos principais** do poder de polícia, que são:

1

**Discricionariedade**

O poder de polícia é exercido com certa margem de **discricionariedade** por parte da administração pública. Isso significa que as **autoridades têm a capacidade de tomar decisões e adotar medidas de acordo com a situação específica**, desde que se mantenham dentro dos **limites legais** e dos **princípios** que regem a ação administrativa.

2

**Coercibilidade**

O poder de polícia permite que a **administração use medidas coercitivas** para fazer **cumprir as regulamentações e restrições estabelecidas**. Isso pode envolver a aplicação de sanções, multas, embargos ou outras ações coercitivas para garantir a conformidade com as regras e proteger o interesse público.

3

**Autoexecutoriedade**

A característica de **autoexecutoriedade** implica que, em geral, **não é preciso submeter previamente os atos administrativos ao Poder Judiciário** antes de executá-los. Em outras palavras, graças a essa **autoexecutoriedade**, a administração pública tem a capacidade de aplicar diretamente às pessoas o conteúdo de seus atos administrativos, sem requerer autorização judicial prévia.



Esses atributos garantem que o **poder de polícia seja uma ferramenta eficaz para o governo regular e controlar as atividades individuais de maneira apropriada**, com base em critérios legais e com o propósito de alcançar o interesse coletivo e a harmonia social.

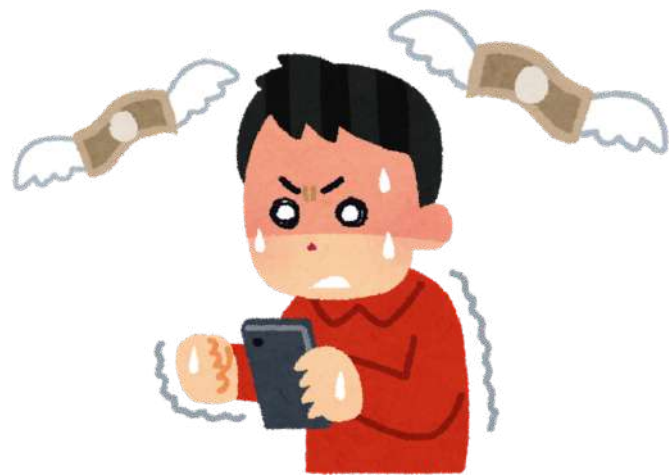

DICA

# RESPONSABILIDADE CIVIL DO ESTADO I

A responsabilidade civil do Estado refere-se à **obrigação legal que o Estado tem de reparar os danos causados a terceiros em virtude das ações ou omissões de seus agentes, serviços públicos ou políticas públicas.**

Em outras palavras, quando o Estado, por meio de seus funcionários, serviços ou decisões, causa prejuízo a indivíduos ou entidades, ele pode ser responsabilizado e obrigado a indenizar as vítimas pelos danos sofridos.

Todas as pessoas **de direito público respondem objetivamente** pela ação de seus agentes (conduta comissiva).

Existem **dois principais tipos de responsabilidade civil** do Estado, vamos conhecer?

## RESPONSABILIDADE OBJETIVA (OU TEORIA DO RISCO ADMINISTRATIVO)

Nesse tipo de responsabilidade, **o Estado é considerado responsável pelos danos causados, independentemente de haver culpa por parte dos agentes públicos.** Basta que **seja demonstrada a relação de causa e efeito entre a ação ou omissão do Estado e o dano sofrido pela vítima.** O fundamento para essa responsabilidade é o risco inerente às atividades estatais, uma vez que o Estado detém o monopólio do uso da força e exerce diversas funções em benefício da sociedade.

## RESPONSABILIDADE SUBJETIVA (OU TEORIA DA CULPA)

Nesse tipo de responsabilidade, **a vítima precisa provar não apenas a relação de causa e efeito entre o dano e a ação do Estado, mas também a existência de culpa ou dolo por parte dos agentes públicos.** Ou seja, é necessário demonstrar que houve negligência, imprudência ou imperícia por parte do Estado ou de seus agentes para que a responsabilidade seja configurada.



DICA

LEI N. 14.133/2021 – LICITAÇÕES PÚBLICAS



DISPENSA DE LICITAÇÃO

A dispensa ocorre quando a lei permite não realizar licitação, mesmo havendo possibilidade de competição.

A Lei nº 14.133/2021 estabelece os casos em que a licitação é dispensável

Contratações internas e institucionais:

- Compra de bens/serviços de órgãos públicos criados para esse fim
- Intervenção no domínio econômico
- Contrato de programa com ente federativo
- Transferência de tecnologia para produtos estratégicos do SUS
- Profissional técnico para comissão avaliadora
- Associação sem fins lucrativos de pessoas com deficiência
- Instituição brasileira sem fins lucrativos para ensino, pesquisa e inovação
- Fundação que produz insumos estratégicos para saúde
- Entidade sem fins lucrativos para cisternas e acesso à água
- Entidade sem fins lucrativos para Cozinha Solidária

DETALHES IMPORTANTES

- **Valores** → somatório anual por unidade gestora e por objeto semelhante.
- **Consórcios públicos/agências executivas** → limites dobrados.

http://



**Preferência:** publicar aviso no site oficial por mín. 3 dias úteis para receber propostas.

**Preferência:** pagamento via cartão de pagamento (extrato no PNCP).



OBRAS/SERVIÇOS DE ENGENHARIA PARA P&D → SEGUEM REGULAMENTO ESPECIAL.

**Emergência** = manter serviço público + seguir valores de mercado.



DICA

LEI N. 14.133/2021 – LICITAÇÕES PÚBLICAS



CONCURSO

Critério de Julgamento: **melhor técnica ou conteúdo artístico.**



Essa modalidade é utilizada especificamente para a **seleção de trabalhos técnicos, científicos ou artísticos.**

Esses concursos são frequentemente promovidos com o objetivo de incentivar a **inovação, criatividade e excelência em áreas específicas.**

**NÃO CONFUNDIR COM CONCURSO PÚBLICO PARA CONTRATAÇÃO DE SERVIDORES.**

Pontos-chave sobre essa modalidade:

ÁREAS ABRANGIDAS

- Arquitetura, urbanismo, design, engenharia, literatura, artes visuais, ciências sociais, entre outras.

§ PREMIAÇÃO



**Possibilidade de prêmios ou remunerações (previstos no edital).**



**Valores variam conforme complexidade e natureza do trabalho.**

CRITÉRIOS DE JULGAMENTO

- Originalidade.
- Qualidade técnica.
- Relevância científica ou artística.
- Inovação.
- Adequação ao edital.



COMISSÃO JULGADORA

- Formada por especialistas na área do concurso.
- Avalia trabalhos e define vencedores com base nos critérios do edital.

DICA

FATOS, ATOS E NEGÓCIOS JURÍDICOS III



TEORIA DO NEGÓCIO JURÍDICO

O negócio jurídico é uma **manifestação da autonomia privada**, onde os sujeitos expressam sua vontade visando **produzir efeitos jurídicos** conforme seus interesses.

PARA QUE UM **NEGÓCIO JURÍDICO SEJA VÁLIDO**, É ESSENCIAL OBSERVAR ALGUNS REQUISITOS FUNDAMENTAIS:

- **Agente capaz:** O agente deve ter **capacidade legal para realizar o negócio**, ou seja, deve ser capaz de entender o que está fazendo e de manifestar sua vontade de forma livre e consciente. Em caso de incapacidade, pode ser necessário o instituto da representação, conforme previsto no art. 115 do Código Civil.
- **Objeto lícito, possível, determinado ou determinável:** O objeto do negócio jurídico deve ser **lícito**, ou seja, não pode ser contrário à lei, à ordem pública ou aos bons costumes. Além disso, o objeto deve ser **possível** de ser realizado e deve ser determinado ou, pelo menos, determinável, para que as partes possam compreender claramente sobre o que estão tratando.
- **Forma prescrita ou não defesa em lei:** O negócio jurídico deve **observar a forma exigida pela lei** ou, na ausência de forma específica, deve ser **realizado de acordo com os requisitos mínimos estabelecidos pela legislação**.



A FORMA PODE SER **PRESCRITA** (EXIGIDA) OU **NÃO DEFESA** (NÃO PROIBIDA) EM LEI.



DICA

PRESCRIÇÃO E DECADÊNCIA II



PRESCRIÇÃO II

A prescrição pode ser alegada por **qualquer parte interessada**, em qualquer **instância judicial**.

OS **RELATIVAMENTE INCAPAZES** E AS **PESSOAS JURÍDICAS** TÊM DIREITO DE AÇÃO CONTRA SEUS **ASSISTENTES** OU **REPRESENTANTES LEGAIS** CASO ESTES TENHAM DADO CAUSA À **PRESCRIÇÃO**, OU SE NÃO A ALEGARAM OPORTUNAMENTE.

A prescrição que é **iniciada** contra uma pessoa continua a correr contra seus **sucessores legais**.

DAS CAUSAS QUE IMPEDEM OU SUSPENDEM A PRESCRIÇÃO

• Art. 197: **Não ocorre prescrição:**

- I - entre **cônjuges**, enquanto estiver em vigor o vínculo matrimonial;
- II - entre **ascendentes** e **descendentes**, durante o exercício do poder familiar;
- III - entre **tutelados** ou **curatelados** e seus tutores ou curadores, durante o período de tutela ou curatela.

• Art. 198: **Também não ocorre prescrição:**

- I - contra os **incapazes** conforme o artigo 3º;
- II - contra os **ausentes do país em serviço público** da União, dos Estados ou dos Municípios;
- III - contra aqueles que estiverem servindo nas **Forças Armadas**, em **tempo de guerra**.

• Art. 199: **Não corre prescrição igualmente:**

- I - quando houver uma **condição suspensiva pendente**;
- II - quando o **prazo** ainda **não estiver vencido**;
- III - enquanto estiver **pendente** uma **ação de evicção**.

A evicção ocorre quando o comprador de um bem é posteriormente privado do seu direito de posse ou propriedade devido a uma ação judicial movida por terceiros que reivindicam um direito anterior sobre o mesmo bem.

DICA

EMPRESÁRIO E EMPRESA

EMPRESÁRIO: O QUE É E QUEM PODE EXERCER A ATIVIDADE EMPRESARIAL?

O empresário pode ser uma **pessoa natural (física)** ou **pessoa jurídica (uma empresa)** que exerce **atividade econômica** organizada. Ele atua profissionalmente para produzir ou circular bens e/ou serviços, com o objetivo de obter lucro.

Diferença entre Empresário Individual e Outros Tipos de Empresas

✓ **Sociedade Limitada Unipessoal (SLU):** Hoje é a melhor opção para quem quer empreender sozinho com **proteção patrimonial**.

- **Substituiu a EIRELI**
- Apenas **1 sócio** e **responsabilidade limitada**
- **X Sem exigência de capital mínimo**

✓ **Empresário Individual:** É uma pessoa natural que exerce a atividade empresarial em seu nome. **! Responsabilidade ILIMITADA**

- **Ou seja:** responde com seu **patrimônio pessoal**

✓ **Sociedades:** Quando **duas ou mais pessoas** se unem para formar uma empresa, cada uma tem sua **parte no capital social**.

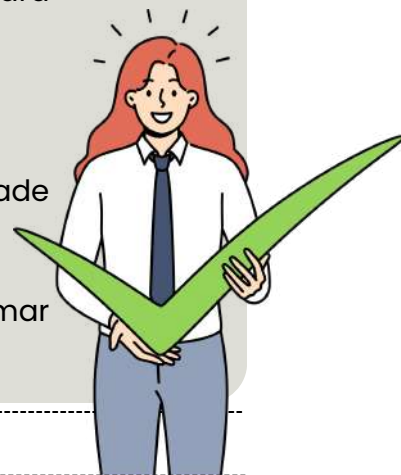

INSCRIÇÃO NO REGISTRO PÚBLICO DE EMPRESAS MERCANTIS

É **obrigatório** que o **empresário se inscreva no Registro Público de Empresas Mercantis** antes de iniciar as suas atividades. Isso garante que ele tenha legalidade para atuar e possa formalizar seus contratos e negócios.

Quem Está Impedido de Exercício de Empresa?

Existem situações legais em que uma pessoa **não pode exercer a atividade empresarial**. Vamos conferir quem são esses impedidos e os motivos:



**MENORES DE 16 ANOS**

Pessoas menores de 16 anos são **absolutamente incapazes** de exercer a atividade empresarial. Caso tentem, os seus atos serão nulos.

**INCAPAZES (MENORES DE 18 ANOS E OUTROS)**

- Menores de **18 anos** (mas maiores de 16)
- **Ébrios** habituais
- **Viciados** em substâncias tóxicas
- Pessoas com **doenças mentais transitórias** ou **permanentes**
- **Pródigos** (aqueles que gastam excessivamente)

Essas pessoas são **relativamente incapazes**, ou seja, precisam de assistência para validar seus atos empresariais. Caso atuem sem essa assistência, seus atos serão anuláveis.

Se a incapacidade surgir **depois do início da atividade empresarial** (por exemplo, se o empresário adoecer mentalmente), ele **não poderá mais exercer a atividade** sem o devido **apoio**. Caso contrário, seus **atos serão anuláveis**.

DICA

FALÊNCIA E RECUPERAÇÃO DE EMPRESAS – LEI N. 11.101/2005 (LRE)

CRIMES NA FALÊNCIA E RECUPERAÇÃO JUDICIAL

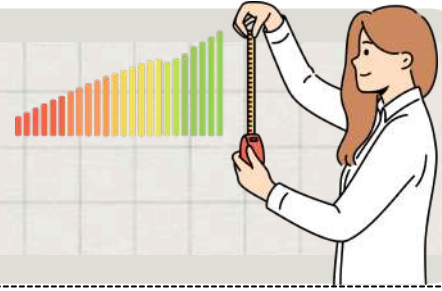

O processo de recuperação judicial e falência também envolve questões de **responsabilidade criminal**. Atos fraudulentos ou irregulares durante esse processo podem resultar em **crimes falimentares**.

**FRAUDES E CRIMES FAUMENTARES:**

A empresa e seus administradores podem ser **responsabilizados criminalmente** se forem encontrados **atos fraudulentos** durante a **recuperação judicial**, como:



✓ **Venda fraudulenta** de bens para ocultar ativos e enganar credores.



✓ **Ocultação** de documentos fiscais para evitar o pagamento de tributos.



✓ **Exemplo:**

Se os responsáveis pela empresa venderem **ativos** de forma fraudulenta, **prejudicando seus credores**, isso é considerado crime falimentar e pode resultar em penas severas.

DICA

PROCESSO DE PLANEJAMENTO ORÇAMENTÁRIO VI



LEI ORÇAMENTÁRIA ANUAL

A Lei Orçamentária Anual (LOA) é responsável por compreender todas as despesas e receitas do Estado, incluindo os orçamentos de investimento, fiscal e da seguridade social. A LOA deve estar em compatibilidade com a Lei de Diretrizes Orçamentárias (LDO).

o que precisamos saber?

O projeto da LOA deve ser encaminhado ao Congresso até 31 de agosto e deve ser devolvido para sanção até o término da sessão legislativa. Sua vigência é de um ano, correspondendo ao exercício civil.

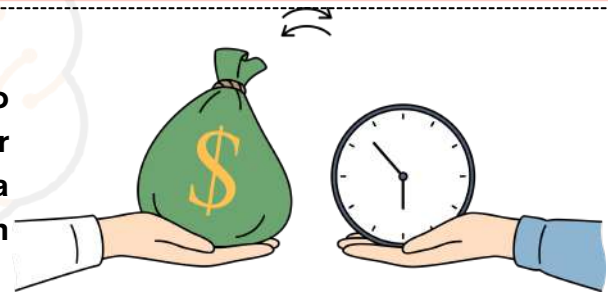

Jurisprudência



O STF decidiu que as decisões judiciais que determinam a constrição de verbas públicas oriundas do Fundo Estadual de Saúde (FES) são inconstitucionais, pois devem ser aplicadas compulsoriamente na área da saúde e não em outras finalidades específicas. O STF também reconheceu a inconstitucionalidade de decisão judicial que determina a constrição de verbas de empresa estatal que desempenha serviço público essencial em regime não concorrencial e sem intuito de lucro.



O bloqueio ou sequestro de verba pública, por decisões judiciais, de empresa estatal prestadora de serviço público em regime não concorrencial e sem intuito lucrativo primário é inconstitucional.



É importante lembrar que a LOA não pode prever dotação para despesa com duração superior a um exercício financeiro que não conste no Plano Plurianual (PPA). Além disso, também é proibida a consignação de crédito com finalidade imprecisa ou dotação ilimitada. A LOA, no âmbito federal, será apreciada por Comissão Mista Permanente.

DICA

LEI DE RESPONSABILIDADE FISCAL – LEI Nº 101/2000 V

LEI DE RESPONSABILIDADE FISCAL V

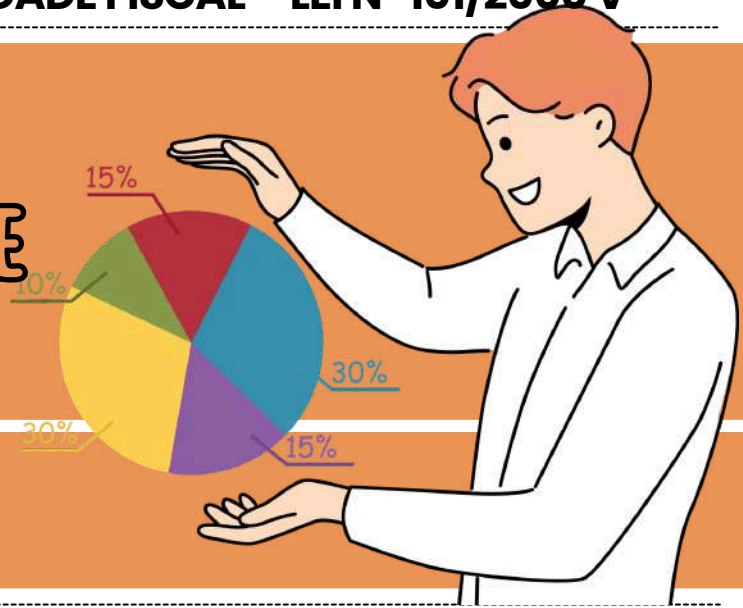

planejamento

Conforme já falamos anteriormente, o orçamento público envolve a preparação e implementação de três leis: o Plano Plurianual (PPA), a Lei de Diretrizes Orçamentárias (LDO) e a Lei Orçamentária Anual (LOA).

Esse processo requer um **planejamento cuidadoso e aprovação legislativa**, seguindo a **sequência PPA, LDO e LOA**.

- De acordo com a LC 101/00, a **Lei de Diretrizes Orçamentárias** também incluirá o **Anexo de Metas Fiscais**, que determina metas anuais em valores correntes e constantes, relacionadas a **receitas, despesas, resultados nominal e primário**, e o **montante da dívida pública, para o ano em questão e os dois subsequentes**.
- A **LDO** também **abrangerá o Anexo de Riscos Fiscais**, onde os **passivos contingentes e outros riscos** que possam impactar as finanças públicas são avaliados, indicando as medidas a serem tomadas caso se concretizem.
- Por sua vez, o **projeto de lei orçamentária anual** deve estar em conformidade com o **plano plurianual, a lei de diretrizes orçamentárias e as normas da LC 101/00**. A Lei Orçamentária Anual deve incluir **todas as despesas relacionadas à dívida pública, mobiliária ou contratual**, juntamente com as **receitas correspondentes**.



É proibido que o orçamento contenha **créditos com propósitos vagos ou com dotação ilimitada**.

DICA

LEI DE RESPONSABILIDADE FISCAL – LEI Nº 101/2000 X



LEI DE RESPONSABILIDADE FISCAL X

despesa pública

Para os fins do disposto no caput do art. 169 da Constituição, a **despesa total com pessoal**, em cada período de apuração e em cada ente da Federação, **não** poderá exceder os percentuais da receita corrente líquida, a seguir discriminados:

LIMITES COM GASTOS DE PESSOAL NA LRF

Para o governo federal

50% da da receita corrente líquida (RCL), assim divididos:

40,9%  
Executivo

6%  
Judiciário

2,5%  
Legislativo

0,6%  
Ministério Público

Para os municípios

60% da receita corrente líquida (RCL), da seguinte forma:

54%

Executivo

6%

\*Legislativo

\*incluindo o Tribunal de Contas do Município, quando houver

Para os estados

60% da receita corrente líquida (RCL), da seguinte forma:

49%

Executivo

6%

Judiciário

3%

\*Legislativo

2%

Ministério Público

\*incluindo o Tribunal de Contas do Estado

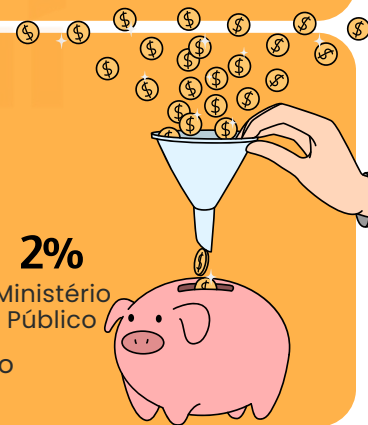

SANÇÕES PARA QUEM ULTRAPASSAR OS LIMITES ( se gastos totais com pessoal ultrapassarem 95% do limite estabelecido)

- Interrupção de transferências voluntárias (e a sua contratação) realizadas pelo Governo Federal
- Impossibilidade para a obtenção de garantias da União para a contratação de operações de crédito externo
- Restrições à concessão de contratação de pessoal e de reajustes (apenas os aumentos determinados por contratos e pela Justiça são autorizados)
- O agente administrativo (presidente, governador, prefeito etc) que ultrapassar os limites pode ter o mandato cassado e está sujeito a multa de 30% dos vencimentos anuais, bem como inabilitação para o exercício da função pública e detenção, que poderá variar entre 6 meses e 4 anos

DICA

APLICAÇÃO DA LEI PENAL I

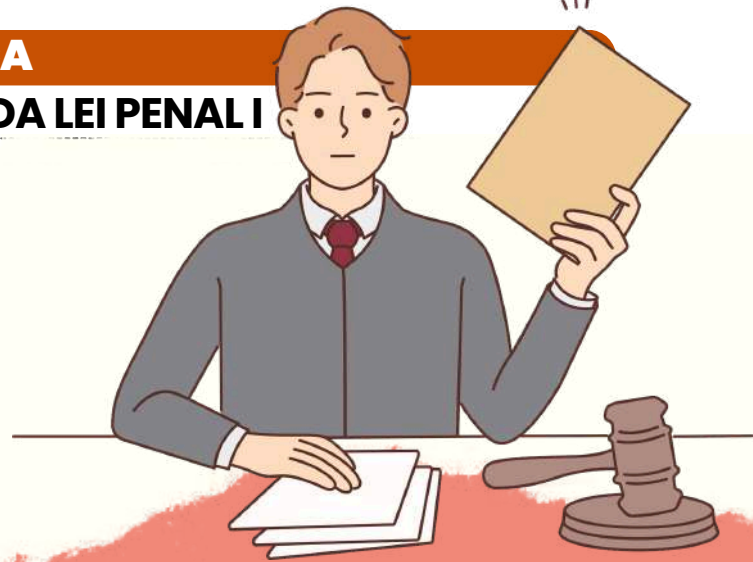

LEI PENAL NO TEMPO

ENTENDA A APLICAÇÃO DA LEI PENAL NO SISTEMA JURÍDICO BRASILEIRO



A lei penal brasileira estipula que **nenhum crime será punível se não estiver previsto anteriormente em lei.**

- Contudo, ao contrário da **lei processual penal**, que se aplica imediatamente quando alterada, a nova legislação penal que favoreça o agente pode ser aplicada retroativamente, inclusive em casos já julgados e com sentença condenatória transitada em julgado.



**Observação importante sobre a Constituição** - Artigo 5º, XL da CF: **a lei penal não retroagirá, exceto para favorecer o réu.**



TEMPO DO CRIME

APLICAÇÃO DA LEI PENAL

- De acordo com o artigo 4º do CP, a **lei penal aplicável é a que estava em vigor no momento da ação ou omissão.**
- No Direito Penal, **utiliza-se a teoria da atividade**, considerando o crime como praticado no instante em que o agente executa a conduta, o que ocorre após o início da ação.

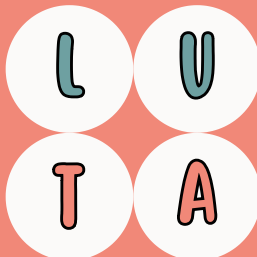

MNEMÔNICO

LUGAR = UBIQUIDADE  
TEMPO = ATIVIDADE

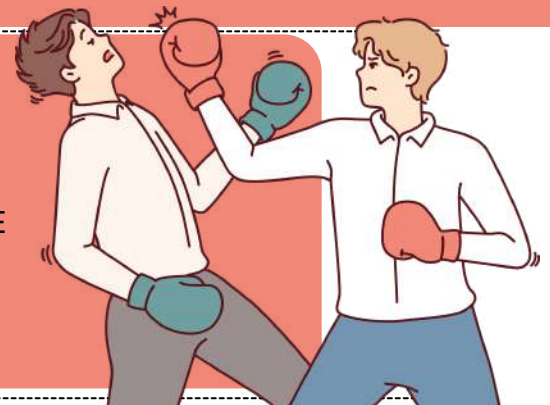

DICA

CULPABILIDADE III



EXCLUDENTE DE CULPABILIDADE

CASOS DE EMBRIAGUEZ

EMBRIAGUEZ COMPLETA PROVENIENTE DE CASO FORTUITO OU FORÇA MAIOR

A embriaguez, definida como intoxicação aguda causada pela ingestão de álcool ou outra substância análoga, **não deve ser confundida com a exclusão da imputabilidade penal**. A embriaguez aguda, simples ou fisiológica não exclui a **responsabilidade penal, portanto, tome cuidado.**

QUANDO A EMBRIAGUEZ SERÁ CAUSA DE EXCLUDENTE DE CULPABILIDADE?

- Somente a **embriaguez completa, resultante de caso fortuito** (quando o agente não percebe que está ingerindo álcool ou substância tóxica) **ou força maior** (quando o agente é obrigado a se embriagar ou ingerir substância tóxica), pode ser considerada uma **causa de exclusão da responsabilidade penal**.
- Se a **embriaguez for incompleta, haverá uma redução de 1 a 2/3 da pena**, o que significa que o **agente é semi-imputável**.



EMBRIAGUEZ PREORDENADA

A embriaguez preordenada é **considerada uma agravante genérica** (art. 61, II, i do CP), uma vez que **o agente se embriaga intencionalmente para cometer uma infração penal**.

POTENCIAL CONSCIÊNCIA DA ILICITUDE

ESSA CAUSA DETERMINA QUE O AGENTE, POR MEIO DE UM ESFORÇO DE CONSCIÊNCIA SIMPLES E EXIGÍVEL, **PODE VERIFICAR SE A CONDUTA É LEGAL OU NÃO**. NO ENTANTO, A POTENCIAL CONSCIÊNCIA DA ILICITUDE PODE SER EVITADA POR MEIO DO ERRO DE PROIBIÇÃO ESCUSÁVEL, QUE SERÁ ABORDADO MAIS ADIANTE NO TEMA DE ERRO.



DICA

LEI DE ABUSO DE AUTORIDADE – LEI Nº 13.869/2019



# SUJEITOS DO CRIME

quem pode ser sujeito ativo do crime de abuso de autoridade?

Qualquer **agente público**, abrangendo uma ampla gama de pessoas que exerçam **atividades vinculadas ao poder público**, como:

1. Servidores **públicos** e **militares**, ou pessoas equiparadas a eles.
2. Membros dos Poderes **Legislativo, Executivo e Judiciário**.
3. Membros do **Ministério Público**.
4. Membros de **tribunais** ou **conselhos de contas**.

**Crimes de mão própria:** Isso significa que **apenas pessoas que possuem vínculo com o poder público** (agentes estatais) podem **praticar o crime de abuso de autoridade**, excluindo particulares que não têm qualquer relação com a administração pública.



A lei adota uma **definição ampla de agente público**, que inclui aqueles que exercem **função pública** ainda que **temporariamente, sem remuneração** ou **em caráter excepcional**, por meio de eleição, nomeação, contratação, ou qualquer forma de investidura.

**CRIMES DE ABUSO DE AUTORIDADE PRATICADOS POR MILITARES** SERÃO JULGADOS PELA **JUSTIÇA MILITAR**, QUE É COMPETENTE PARA QUESTÕES ENVOLVENDO ESSES AGENTES.



DICA

LEI Nº 12.846/2013 (LEI ANTICORRUPÇÃO)

RESPONSABILIDADE OBJETIVA DA PESSOA JURÍDICA



A Lei 12.846/2013 estabelece que a **pessoa jurídica responde objetivamente**, nas esferas **administrativa e civil**, por atos lesivos praticados em seu interesse ou **benefício**, mesmo que **não haja comprovação de dolo ou culpa de seus dirigentes**.

♦ O QUE A BANCA COSTUMA COBRAR

A banca costuma cobrar que a **responsabilidade é objetiva**, que alcança atos praticados no interesse ou benefício da empresa, e que **não exclui** a responsabilização individual de dirigentes e pessoas naturais envolvidas.

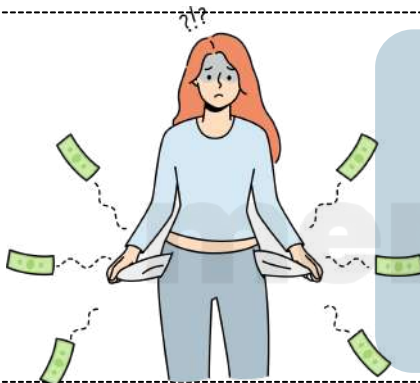

- A lei determina que empresas – **independentemente de porte, modelo societário ou formalização** – respondem **sem necessidade de demonstrar culpa** quando seus atos **causam prejuízo à Administração Pública nacional ou estrangeira**.
- A **responsabilização** decorre do **vínculo entre o ato ilícito e o interesse/benefício da empresa**.

Mesmo que o **autor direto** seja um **funcionário** ou **terceiro intermediário**, a **pessoa jurídica continua responsável**.

EXEMPLOS QUE APARECEM EM PROVA

Funcionário oferece **vantagem indevida** a servidor para fechar contrato → **PJ responde objetivamente**.

Consultor externo fraudula licitação em nome da empresa → **benefício à PJ = responsabilização objetiva**.



Sócio pratica ato ilícito sem ordem direta da empresa, mas em benefício dela → **a PJ responde**.

Empresa constituída **“de fato”** (sem registro formal) **comete ato lesivo** → **também se aplica a lei**.



## DICA

# ECONOMIA DE GOIÁS



# AGRICULTURA, PECUÁRIA, INDÚSTRIA, MINERAÇÃO E ENERGIA

## O QUE PRECISAMOS SABER?

A economia de Goiás é diversificada, com destaque para **agricultura, pecuária, indústria, mineração e produção de energia**, setores que sustentam o desenvolvimento econômico e social do estado.

## AGRICULTURA PRODUTIVA

O estado se destaca na produção de grãos, como **soja, milho e arroz**, contribuindo significativamente para o **agronegócio brasileiro** e gerando emprego e renda no campo.

A criação de **gado de corte e leiteiro** é intensa em Goiás, garantindo abastecimento de carne e leite, além de movimentar a economia local com empregos e negócios relacionados.

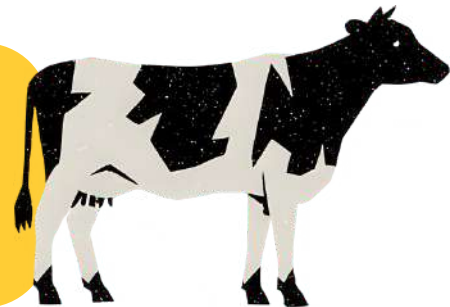

## INDÚSTRIA DIVERSIFICADA

Setores como **alimentos, metalurgia e siderurgia** impulsionam o crescimento industrial, oferecendo empregos e agregando valor à produção local.



A extração de **níquel, ouro e calcário** é um dos pilares econômicos do estado, contribuindo para **exportações**, atraindo investimentos em infraestrutura e gerando empregos diretos e indiretos, além de movimentar setores complementares da economia local.



## ENERGIA ESTRATÉGICA

Goiás se destaca na produção de **energia hidrelétrica**, garantindo fornecimento confiável para o estado e regiões vizinhas, reforçando sua importância no setor energético nacional.



DICA

ESTRUTURA ADMINISTRATIVA E

# ECONOMIA MINERADORA NO PERÍODO COLONIAL

## O QUE PRECISAMOS SABER?

Durante o período colonial, a exploração do ouro levou à criação de uma estrutura administrativa rígida, voltada principalmente para **controlar a produção, cobrar impostos e organizar o território minerador**, garantindo os interesses da Coroa Portuguesa.

## ADMINISTRAÇÃO COLONIAL NAS ÁREAS MINERADORAS



A administração colonial nas áreas mineradoras era controlada pelas **Intendências das Minas**, responsáveis por fiscalizar a extração e garantir a cobrança de impostos, enquanto as **Casas de Fundição** fundiam o ouro, registravam sua produção e aplicavam o **quinto**, assegurando o domínio da Coroa sobre toda a atividade mineradora.

# 20%

A Coroa controlava a produção por meio de impostos como o **quinto** (20% do ouro), a **capitação** (cobrada por escravizado) e a **derrama** (cobrança compulsória quando a cota anual não era atingida).



## A ECONOMIA MINERADORA

A economia mineradora dependia do **trabalho escravizado** e estimulou o crescimento de vilas, comércio e atividades de abastecimento, mas entrou em declínio com o esgotamento das jazidas no final do século XVIII.



A **mineração** marcou profundamente o **período colonial**, moldando a organização social, econômica e urbana das regiões auríferas.



DICA

ATUALIDADES



# GUERRA ISRAEL X IRÃ

## IMPACTOS GEOPOLÍTICOS E ECONÔMICOS

- A **instabilidade afeta o Golfo Pérsico**, região que abriga o **Estreito de Ormuz**, por onde **passa cerca de 20% de todo o petróleo mundial**.
- Preços internacionais do barril de petróleo oscilaram fortemente em 2024, chegando a superar **US\$ 100 após os ataques**.
- O **aumento no preço do petróleo** pressiona a inflação global, afetando diretamente o Brasil (importador de derivados) e outros países emergentes.



## DICA DE PROVA





**Proxy war:** guerra indireta, quando um país usa aliados ou milícias para atacar seu adversário.

**Oriente Médio = petróleo + instabilidade = impacto global na economia.**

**Estreito de Ormuz é ponto-chave:** qualquer bloqueio eleva preços e mexe com a política energética mundial.

Israel e Irã **não têm relações diplomáticas** e se veem como **inimigos existenciais**.

## Memoriza

-  x  = ataques diretos + guerras indiretas (proxy wars), risco de guerra regional, petróleo e segurança energética no centro da disputa. Oriente Médio instável → **reflexo imediato no preço do petróleo e na economia mundial.**



DICA

CONCEITOS BÁSICOS DA CONTABILIDADE IV

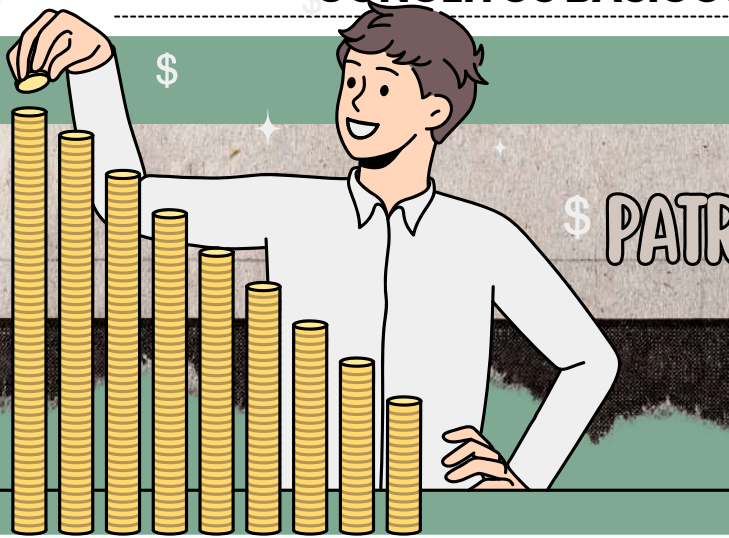

\$ PATRIMÔNIO LÍQUIDO

O Patrimônio Líquido é uma medida contábil que representa a situação líquida do patrimônio de uma entidade. Em outras palavras, é o valor restante dos ativos da empresa após a dedução de todos os passivos exigíveis.

- A FÓRMULA PARA O CÁLCULO DO PL É SIMPLES: **BENS + DIREITOS – OBRIGAÇÕES**.

É importante notar que o PL é, estruturalmente, uma **sobra**. Isso significa que, **dos bens e direitos totais da empresa, são deduzidas as dívidas, o que resulta no valor do capital próprio da entidade.**

- É por isso que o Patrimônio Líquido é frequentemente referido como o **CAPITAL PRÓPRIO da empresa.**
- A teoria da entidade determina que o **patrimônio da empresa é composto pelo Capital Próprio mais o Passivo.**

ESQUEMA PARA MELHOR ENTENDIMENTO

BALANÇO PATRIMONIAL

ATIVOS

Bens + Direitos

PASSIVOS

Obrigações

PATRIMÔNIO LÍQUIDO

Capital próprio



O PATRIMÔNIO TOTAL DE UMA EMPRESA É COMPOSTO POR **RECURSOS DE TERCEIROS (PASSIVO) E DOS PROPRIETÁRIOS (PL)**.

DICA

DRE E DRA V

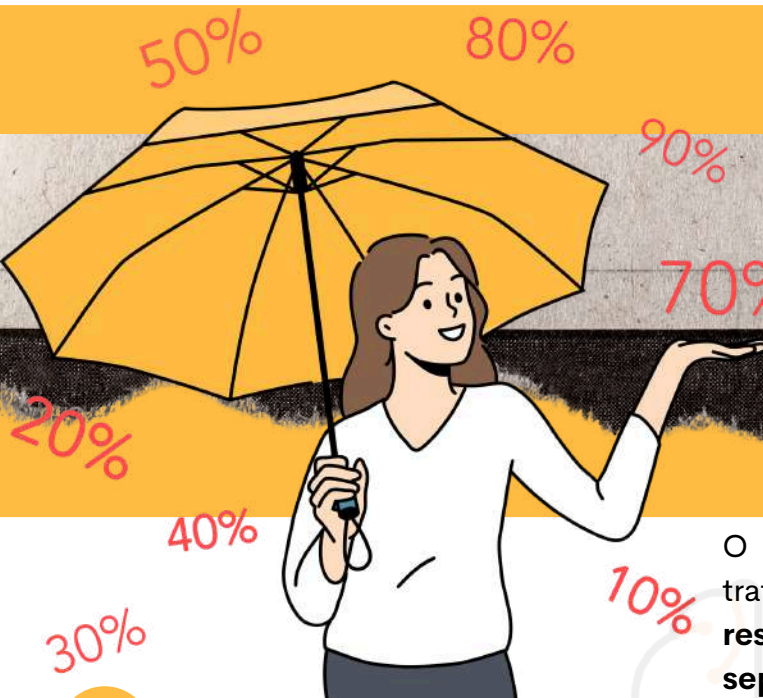

CUSTO DE MERCADORIA VENDIDA

O Custo da Mercadoria Vendida (CMV) é tratado como uma **despesa na apuração do resultado**, mas é apresentado **separadamente como o custo das vendas**.



A **superavaliação ou subavaliação dos estoques** afetam diretamente o CMV e, conseqüentemente, o **Resultado com Mercadorias**.



O valor líquido das compras é **calculado a partir das compras brutas, adicionando despesas que geralmente constam na nota fiscal e subtraindo impostos recuperáveis**, descontos obtidos, devoluções de compras e compras canceladas.

É CALCULADO PELA SEGUINTE **FÓRMULA**:

$$\text{CMV} = \text{Estoque Inicial} + \text{COMPRAS LÍQUIDAS} - \text{Estoque Final}$$

- O **Estoque Inicial** é o montante apresentado como estoque final no exercício passado.
- O **Estoque Final** é levantado pelo inventário do exercício corrente.

COMPONENTES DA **COMPRA LÍQUIDA**:

- Compras (+)
- Frete sobre compras (+)
- Seguro sobre compras (+)
- Carga e descarga de mercadorias compradas (+)
- Impostos/taxas/tarifas de importação (-)
- Descontos e abatimentos obtidos na compra (-)
- Desconto comercial obtido (-)
- Devolução de compras (-)
- Compras canceladas (-)
- Impostos recuperáveis (ICMS/PIS/Cofins sobre compras)

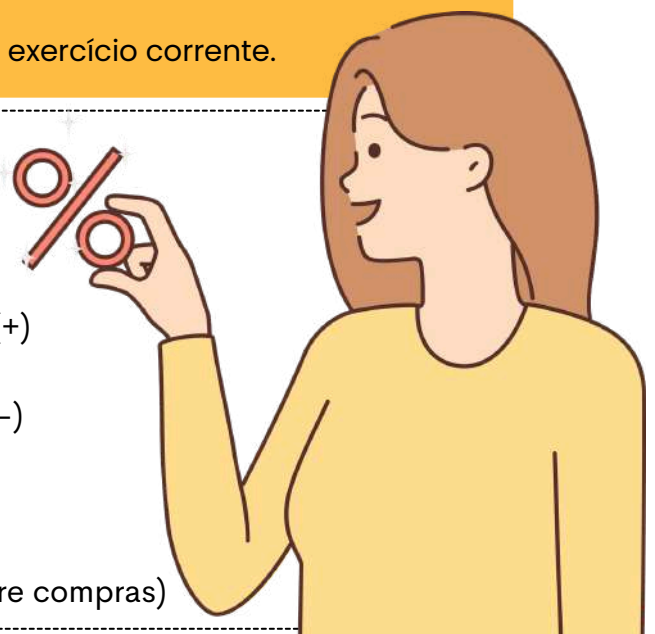



## DICA PLANEJAMENTO

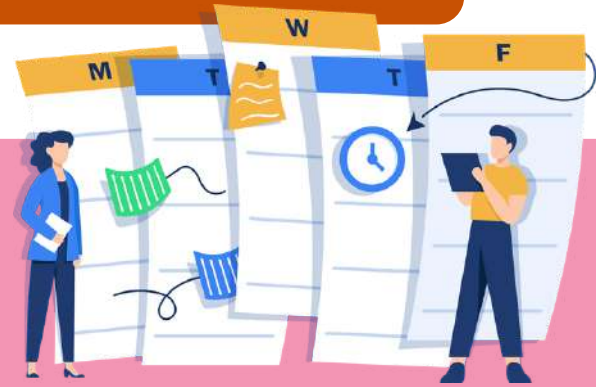

# DE AUDITORIA

### O QUE PRECISAMOS SABER?

O planejamento de auditoria consiste na definição prévia de objetivos, escopo, critérios e procedimentos necessários à execução dos trabalhos de forma eficiente e sistemática.

## DEFINIÇÃO DOS OBJETIVOS E ESCOPO DA AUDITORIA

É **regra** estabelecer objetivos claros e delimitar o escopo da auditoria, considerando áreas, períodos e processos a serem examinados. Constitui **condição específica** a identificação dos riscos relevantes e dos controles internos existentes. O planejamento deve ser formalizado antes do início dos trabalhos de campo.



É **regra** elaborar plano de auditoria contendo cronograma, recursos necessários e procedimentos a serem aplicados. Constitui condição específica a definição de testes, técnicas e evidências a serem coletadas durante a execução. Constitui **exceção** a alteração do plano apenas quando identificadas mudanças relevantes no risco ou no ambiente auditado.



## ALOCAÇÃO DE RECURSOS E DEFINIÇÃO DA EQUIPE DE AUDITORIA

Devem ser designados auditores com competência técnica compatível com a complexidade dos trabalhos a serem realizados. É **regra** assegurar independência, objetividade e segregação de funções na composição da equipe. Constitui **condição específica** a adequação dos recursos humanos e materiais ao prazo estabelecido para execução.



O planejamento deve ser submetido à revisão e aprovação pela autoridade competente antes do início dos trabalhos. É **regra** ajustar o plano sempre que identificadas inconsistências ou alterações no contexto auditado. Constitui **exceção** a manutenção integral do planejamento apenas quando não houver mudanças nos riscos ou nas condições inicialmente avaliadas.



DICA

NBC TA

# O PAPEL DA AUDITORIA INTERNA NA MELHORIA CONTINUA DA GOVERNANÇA PÚBLICA

A Auditoria Interna apoia a governança ao:

Promover  
transparência e  
integridade

Avaliar a  
efetividade dos  
controles internos

Monitorar riscos  
relevantes

Apoiar o  
cumprimento legal e  
normativo

Fornecer  
segurança razoável  
aos tomadores de  
decisão

Melhorar a  
prestação de contas  
(accountability)

A auditoria não corrige problemas — ela provoca a melhoria da gestão ao:

- ✓ Identificar fragilidades e riscos
- ✓ Apontar oportunidades de aperfeiçoamento
- ✓ Recomendar ações corretivas e preventivas
- ✓ Monitorar a implementação das recomendações
- ✓ Dar feedback sistemático ao gestor

⚠ **PEGADINHA COMUM:** A AUDITORIA INTERNA NÃO EXECUTA CONTROLES, ELA AVALIA CONTROLES.

ATUAÇÃO EM CONFORMIDADE COM O MODELO DAS TRÊS LINHAS

Na perspectiva da governança:

- **1ª Linha:** gestão operacional
- **2ª Linha:** gestão de riscos, integridade e conformidade
- **3ª Linha:** auditoria interna

A Auditoria Interna atua na **Terceira Linha**, exercendo:

- ✓ Independência
- ✓ Avaliação objetiva
- ✓ Revisão crítica dos controles
- ✓ Recomendações estratégicas

⚠ **A BANCA ADORA PERGUNTAR:** A 3ª LINHA **NÃO** PARTICIPA DA EXECUÇÃO DE CONTROLES.

O trabalho da auditoria aumenta a qualidade das decisões, pois:

- Traz informações confiáveis
- Verstige desvios e riscos
- Analisa impactos
- Aponta falhas estruturais
- Fornece evidências para corrigir rotas



DICA

NBC TA



# ESTRUTURA CONCEITUAL: OBJETIVO, ESCOPO E PREMISAS

É o conjunto de **princípios, fundamentos e diretrizes** para qualquer trabalho de **asseguração** realizado por **auditor interno ou independente**.

Ela se aplica:

- À auditoria
- À revisão
- A procedimentos previamente acordados
- A outros trabalhos de asseguração

⚠ É UM **SUPORTE CONCEITUAL** → **NÃO TRAZ REGRAS ESPECÍFICAS DE EXECUÇÃO.**

**O objetivo principal é:**

✓ Aumentar o **grau de confiança dos usuários** sobre informações ou processos avaliados.

Isso é feito por meio de:

- Evidências suficientes e apropriadas
- Conclusões expressas de forma clara
- Relatórios estruturados

**A Estrutura Conceitual reconhece dois tipos:**

**Asseguração Razoável**

- Reduz risco de auditoria a um nível aceitavelmente baixo.
- Resulta em conclusão positiva:
- *"Em nossa opinião, ... está apresentado adequadamente."*

**Asseguração Limitada**

- Redução de risco é mais limitada.
- Conclusão negativa ou moderada:
- *"Com base nos procedimentos aplicados, nada chegou ao nosso conhecimento que indicasse..."*



**Segundo a NBC TA, todo trabalho requer:**

**Três partes envolvidas:**

- Auditor
- Parte responsável
- Usuários previstos

**Objeto apropriado**

(clareza, mensurabilidade, disponibilidade de critérios)

**Critérios adequados**

(regras, procedimentos, padrões ou legislação)

**Evidências apropriadas**

(suficientes, relevantes, confiáveis)

**Relatório de asseguração**

(conclusão clara, contexto, limitações)

DICA

## FUNDAMENTOS DE BANCO DE DADOS



# O QUE PRECISO SABER?

Um Banco de Dados é um **conjunto organizado de dados relacionados, armazenados de forma estruturada** para permitir acesso, manipulação e atualização eficientes.

✦ É utilizado para **armazenar informações de forma segura e organizada**, sendo essencial em sistemas governamentais, empresariais e de inteligência.

### PRINCIPAIS ELEMENTOS

#### DADOS

São valores brutos, sem contexto.

👉 "10", "Maria", "2024"

#### INFORMAÇÃO

É o dado organizado e com significado.

👉 "Maria tem 10 anos"

#### TABELA

Estrutura que organiza os dados em:

- linhas (registros)
- colunas (campos)

#### REGISTRO (LINHA)

Representa uma entidade completa.

Exemplo: um aluno.

#### CAMPO (COLUNA)

Representa um atributo da entidade.

Exemplo: nome, idade, CPF.

### TIPOS DE CHAVES

#### ✓ Chave Primária (Primary Key)

Identifica unicamente um registro.

✦ Não pode se repetir.

#### ✓ Chave Estrangeira (Foreign Key)

Faz a ligação entre tabelas.

✦ Garante relacionamento entre dados.

### MODELO RELACIONAL

O modelo mais cobrado em prova é o **modelo relacional**, onde:

✓ os dados são organizados em tabelas

✓ há relacionamento entre tabelas

✓ utiliza chaves para conexão



## LINGUAGEM SQL

A SQL (Structured Query Language) é utilizada para:

- ✓ consultar dados (SELECT)
- ✓ inserir dados (INSERT)
- ✓ atualizar dados (UPDATE)
- ✓ excluir dados (DELETE)



DICA

DATA MINING

# CONCEITO CENTRAL

Data Mining (Mineração de Dados) é o processo de descobrir padrões, tendências e conhecimentos ocultos em grandes volumes de dados, utilizando técnicas estatísticas, matemáticas e de aprendizado de máquina.

✦ Vai além da simples consulta: busca insights que não são óbvios.

## PRINCIPAIS TÉCNICAS

### FINALIDADE

- ✓ identificar padrões ocultos
- ✓ prever comportamentos futuros
- ✓ apoiar a tomada de decisão
- ✓ descobrir relações entre dados

#### CLASSIFICAÇÃO

- Organiza dados em categorias.
- ✦ Ex: classificar clientes como "inadimplentes" ou "não inadimplentes".

#### REGRESSÃO

- Prevê valores numéricos.
- ✦ Ex: previsão de vendas.

#### ASSOCIAÇÃO

- Identifica relações entre dados.
- ✦ Ex: "quem compra X também compra Y".

#### CLUSTERIZAÇÃO (CLUSTERING)

- Agrupa dados semelhantes.
- ✦ Ex: segmentação de clientes.

#### DETECÇÃO DE ANOMALIAS

- Identifica comportamentos fora do padrão.
- ✦ Ex: fraudes.



## RELAÇÃO COM DATA WAREHOUSE

- ✦ O Data Warehouse armazena os dados
- ✦ O Data Mining analisa e descobre padrões nesses dados
- 👉 DW = armazenamento
- 👉 Data Mining = descoberta de conhecimento

DICA

DO TÉRMINO DO TRATAMENTO DE DADOS

TÉRMINO DE TRATAMENTO DE DADOS

O Artigo 15 da LGPD estabelece as **condições para o término do tratamento de dados pessoais**, enquanto o Artigo 16 define as **situações em que os dados pessoais podem ser eliminados** após o término do tratamento. Vamos analisar ambos:

**Artigo 15 - Término do tratamento de dados pessoais:**

- O tratamento dos dados pessoais deve **cessar quando for verificado que a finalidade para a qual foram coletados foi alcançada**, ou quando os dados **deixarem de ser necessários ou pertinentes** para essa finalidade específica.
- O tratamento dos dados **deve cessar ao término do período estabelecido** para essa atividade.
- O tratamento dos dados **deve cessar caso o titular comunique sua decisão de revogar o consentimento**, conforme previsto no § 5º do art. 8º da LGPD, respeitando-se o interesse público.
- O tratamento dos dados **deve cessar caso haja determinação da agência nacional**, especialmente em casos de violação das disposições da LGPD.

**Artigo 16 - Eliminação dos dados pessoais:**

- Os dados pessoais podem ser eliminados **após o término do tratamento**, **exceto** se **houver obrigação legal ou regulatória** que determine sua conservação.
- Os dados pessoais podem ser **mantidos para estudos por órgão de pesquisa**, desde que seja garantida a anonimização dos dados sempre que possível.
- Os dados pessoais podem ser **transferidos a terceiros**, desde que respeitados os requisitos de tratamento de dados estabelecidos na LGPD.
- Os dados pessoais podem ser **mantidos para uso exclusivo do controlador**, desde que seja **vedado o acesso por terceiros e que os dados estejam anonimizados**.

JÁ CAIU EM PROVA!!!

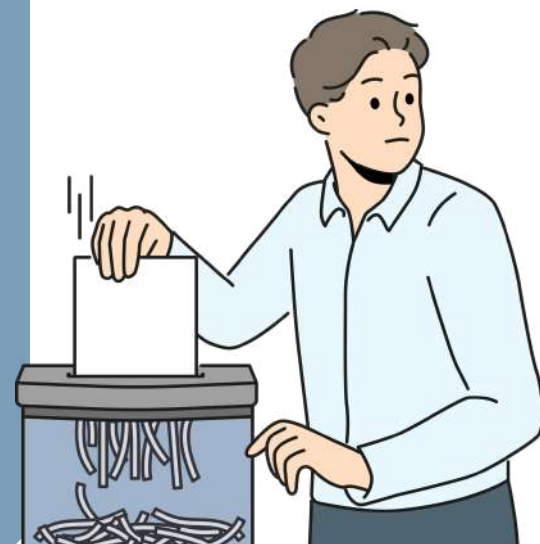

DICA

ACESSO À INFORMAÇÃO. LEI Nº 12.527/2011 IV

LEI Nº 12.527/2011 IV



A legislação permite que certas informações sejam designadas como **confidenciais**, seguindo critérios estabelecidos nas leis vigentes.

Dados confidenciais são aqueles que, se divulgados, poderiam **prejudicar a segurança nacional**, a **defesa**, ou as **relações exteriores do país**, entre outros aspectos.

A legislação contempla **três níveis de confidencialidade** para informações governamentais: **ultrassecreto, secreto, reservado**.

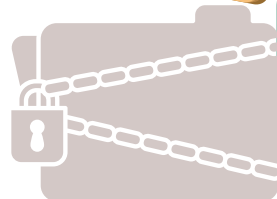
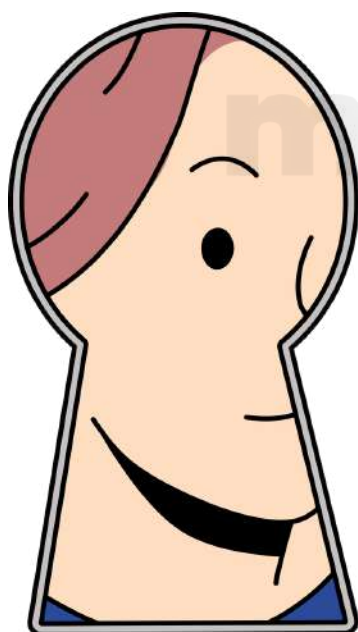

**ULTRASSECRETO:**

Informações cuja divulgação pode causar danos graves à segurança do Estado ou às relações exteriores. O **prazo máximo de confidencialidade é de 25 anos**, podendo ser prorrogado.

**SECRETO:**

Informações cuja divulgação pode prejudicar a segurança do Estado ou interesses nacionais. O **prazo máximo de confidencialidade é de 15 anos**.

**RESERVADO:**

Informações cuja divulgação pode afetar a administração pública ou interesses públicos. O **prazo máximo de confidencialidade é de 5 anos**.

- Além das **informações pessoais**, que por natureza devem ser **protegidas**, como os dados pessoais dos cidadãos, a legislação estabelece normas específicas para o **tratamento e acesso** a essas informações, garantindo a privacidade e proteção dos dados pessoais.
- Adicionalmente, a lei reconhece que certas informações podem ser sujeitas a **sigilo** por **órgãos ou entidades que ainda não estabeleceram uma classificação específica**. Nesses casos, é necessário **justificar** a necessidade do sigilo e definir um **prazo para a divulgação**.

DICA



CONECTIVOS LÓGICOS VII

TRUQUES MNEMÔNICOS  
E ESQUEMAS

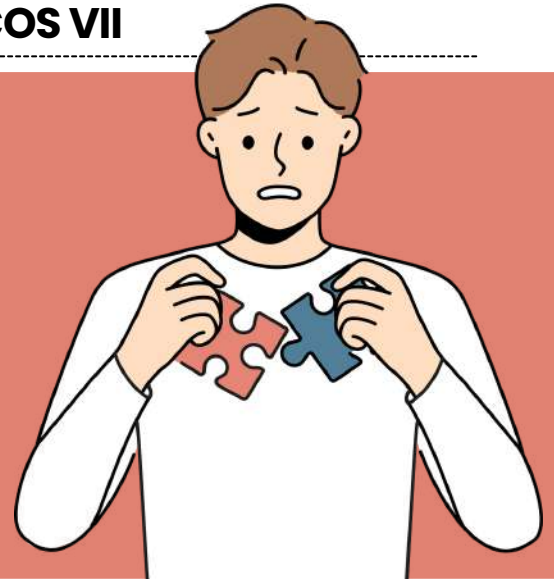

ENTENDA DE UMA VEZ E MEMORIZE CADA CONECTIVO LÓGICO!

**CONECTIVO "E" – CONJUNÇÃO (  $\wedge$  )**

✓ Só é **verdadeiro** quando as **duas partes são verdadeiras**.

- **Pensa assim:** as **duas proposições** precisam **trabalhar juntas**.
- Se uma for falsa → tudo fica falso.

**CONECTIVO "OU" – DISJUNÇÃO (  $\vee$  )**

✓ É **verdadeiro** quando **por pelo menos uma parte é verdadeira**.

- É o famoso: tem opção!
- Só é falso quando as **duas proposições** forem **falsas**.



**CONECTIVO "NÃO" – NEGAÇÃO (  $\sim$  )**

✓ **Inverte o valor lógico**.

- Se era **verdadeiro** → fica **falso**.
- Se era **falso** → fica **verdadeiro**.
- É literalmente "**negar**" a proposição.

**CONECTIVO "SE... ENTÃO..." – IMPLICAÇÃO (  $\rightarrow$  )**

✓ Só é falso em uma situação:

-  a parte do "**se**" é **verdadeira**
-  e a parte do "**então**" é **falsa**
- Em todos os outros casos, a **implicação** é **verdadeira**.

**CONECTIVO "SE E SOMENTE SE" – BICONDICIONAL (  $\leftrightarrow$  )**

✓ É verdadeiro quando as **duas proposições têm o mesmo valor**.

- As **duas são verdadeiras** ou as **duas são falsas**.
- **Pensa assim:** ou acontecem juntas, ou não acontecem juntas.

DICA

TAUTOLOGIA

Uma tautologia é uma **expressão lógica que é sempre verdadeira, independentemente dos valores de verdade das proposições individuais que a compõem**. Em outras palavras, uma tautologia é uma **afirmação que é verdadeira em todas as circunstâncias**.

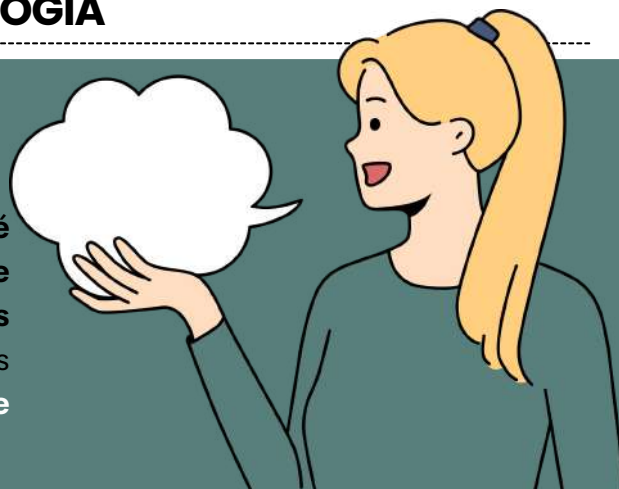

## COMO FAÇO PARA RECONHECER UMA TAUTOLOGIA?

- Suponhamos que você tenha uma proposição composta, que chamaremos de P, e deseja determinar se ela é uma tautologia.

**Passo 1:** Liste todas as possíveis combinações de valores verdadeiros (V) e falsos (F) para as proposições simples que compõem P. Se você tiver n proposições simples, haverá  $2^n$  combinações possíveis.

**Passo 2:** Para cada combinação, avalie a proposição composta P e determine seu valor lógico (V ou F).

**Passo 3:** Analise a última coluna da tabela-verdade. **Se todos os valores lógicos nessa coluna forem verdadeiros (V), então a proposição composta é uma tautologia.**

Vamos considerar a proposição composta:

- $P = (A \vee \neg A)$

Aqui, estamos usando o *conectivo de disjunção (OU)* e o *conectivo de negação (NÃO)*.

### EXEMPLO DE TABELA-VERDADE COM UMA TAUTOLOGIA

| A | $\neg A$ | $A \vee \neg A$ |
|---|----------|-----------------|
| V | F        | V               |
| F | V        | V               |

Nesta tabela-verdade, temos duas colunas representando os valores de A e  $\neg A$  (negação de A), e a terceira coluna representa a proposição composta  $(A \vee \neg A)$ .

Observamos que, independentemente dos valores de verdade de A, a proposição  $A \vee \neg A$  é sempre verdadeira (V). Isso **torna essa proposição uma tautologia, pois ela é verdadeira em todas as combinações possíveis de valores de A**.

DICA

MATEMÁTICA FINANCEIRA

# JUROS COMPOSTOS

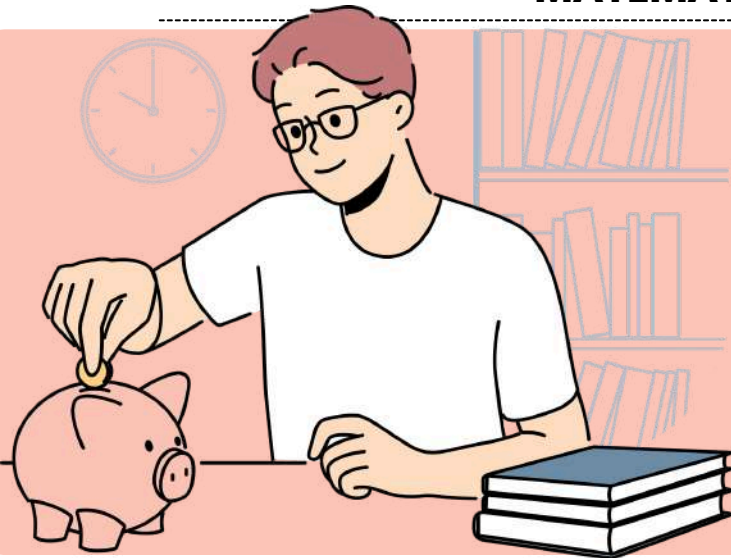

No cálculo de juros compostos, a **porcentagem de juros é aplicada não apenas ao valor principal, mas também aos juros acumulados ao longo do tempo**. Isso significa que os juros são calculados sobre o valor principal mais os juros acumulados em cada período.



Os juros compostos são chamados "compostos" porque **os juros ganhos em um período são adicionados ao principal para o próximo período**.

A FÓRMULA PARA CALCULAR JUROS COMPOSTO É:

$$M = C \cdot (1 + i)^t$$

Labels in the image: MONTANTE (pointing to M), CRÉDITO INICIAL (pointing to C), TAXA DE JUROS (pointing to i), POTÊNCIA DE TEMPO (pointing to t).

Onde:

- **M** é o montante total (incluindo o principal e os juros acumulados).
- **C** é o capital principal.
- **i** é a taxa de juros anual.
- **t** é o tempo em anos.

O montante é obtido somando o capital com o juro: **M = C + J**

**⚠ A taxa (i) e o tempo (t) devem estar sempre na mesma unidade!**

### EXEMPLO DE JUROS COMPOSTO:

Um capital de R\$ 3.800,00 foi aplicado a juros de 3% ao trimestre durante um ano. Qual o valor final acumulado após esse período?

$$M = C(1 + i)^t$$

$$M = 3.800 \times (1 + 0,03)^4$$

$$M = 3.800 \times (1,03)^4$$

Calculando:  $1,03^4$ :  $1,03^4 \approx 1,1255$

Agora multiplicamos:  $M \approx 3.800 \times 1,1255$

$$M \approx 4.276,90$$

O valor final acumulado após um ano será aproximadamente **R\$ 4.276,90**. ✓

DICA

MEDIDAS DE TENDÊNCIA CENTRAL

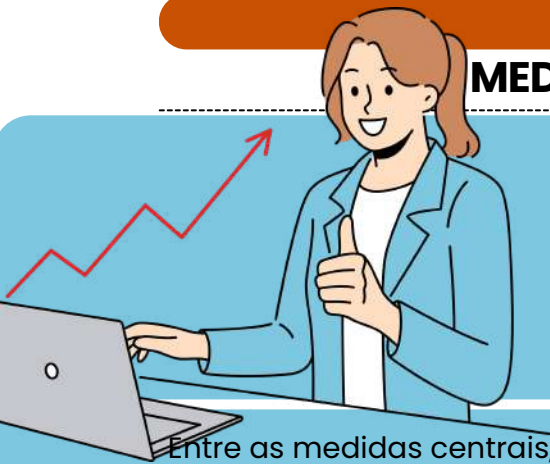

# MÉDIA PONDERADA

o que é isso?

Entre as medidas centrais, a mais utilizada é a média. Existem vários tipos de média, mas as mais comuns são a **média aritmética simples** e a **média aritmética ponderada**.

Na média aritmética ponderada, são atribuídos **pesos para cada um dos valores**. Quanto **maior for o peso**, maior será a **influência daquele determinado dado** no valor da média aritmética ponderada.

Para calcular a média aritmética ponderada, utilizamos a fórmula:

$$\bar{x} = \frac{p_1 \cdot x_1 + p_2 \cdot x_2 + p_3 \cdot x_3 + \dots + p_n \cdot x_n}{p_1 + p_2 + p_3 + \dots + p_n}$$

Para calcular a média ponderada, calculamos o **produto de cada valor por seu respectivo peso** e, depois, calculamos a soma entre esses produtos e dividimos pela soma dos pesos.

✓  $p_1, p_2, p_3, \dots, p_n$  → Pesos

✓  $x_1, x_2, x_3, \dots, x_n$  → Valores do conjunto

### EXEMPLO NA PRÁTICA:

Durante uma seleção de professores, a prova era dividida em algumas etapas, e cada uma delas tinha um peso. O candidato vencedor seria o que alcançasse maior nota. Vamos encontrar, então, o candidato que possui maior média.



- Prova de língua estrangeira → **peso 1**
- Prova prática → **peso 2**
- Prova específica da área → **peso 3**
- Análise de currículo → **peso 4**



✓ OS CANDIDATOS ARMANDO E BELCHIOR TIVERAM AS SEGUINTES NOTAS:

| CRITÉRIOS            | AMANDO | BELCHIOR |
|----------------------|--------|----------|
| LÍNGUA ESTRANGEIRA   | 10     | 6        |
| PROVA PRÁTICA        | 9      | 7        |
| PROVA ESPECÍFICA     | 8      | 8        |
| ANÁLISE DE CURRÍCULO | 7      | 10       |

Então, calcularemos as médias:

$$\bar{x}_A = \frac{1 \cdot 10 + 2 \cdot 9 + 3 \cdot 8 + 4 \cdot 7}{1 + 2 + 3 + 4}$$

$$\bar{x}_A = \frac{10 + 18 + 24 + 28}{10}$$

$$\bar{x}_A = \frac{80}{10}$$

$$\bar{x}_A = 8,0$$

$$\bar{x}_B = \frac{1 \cdot 6 + 2 \cdot 7 + 3 \cdot 8 + 4 \cdot 10}{1 + 2 + 3 + 4}$$

$$\bar{x}_B = \frac{6 + 14 + 24 + 40}{10}$$

$$\bar{x}_B = \frac{84}{10}$$

$$\bar{x}_B = 8,4$$

O CANDIDATO QUE POSSUI **MAIOR MÉDIA** É O BELCHIOR, LOGO ELE SERÁ CONTRATADO.





DICA

MEDIDAS DESCRITIVAS (DISPERSÃO)

VARIÂNCIA  
o que é isso?

A variância é determinada pela **média dos quadrados das diferenças entre cada uma das observações e a média aritmética da amostra.**

✓ O cálculo é feito com base na seguinte fórmula:

$$V = \frac{\sum_{i=1}^n (x_i - MA)^2}{n}$$

Sendo,  
**V:** variância  
**xi:** valor observado  
**MA:** média aritmética da amostra  
**n:** número de dados observados

EXEMPLO 1:

✓ Considerando as idades das crianças das duas festas indicadas anteriormente, vamos calcular a variância desses conjuntos de dados.

**FESTA A - DADOS:** 1 ANO, 2 ANOS, 2 ANOS, 12 ANOS, 12 ANOS E 13 ANOS



MÉDIA:  $MA_a = \frac{1+2+2+12+12+13}{6} = \frac{42}{6} = 7 \text{ anos}$

$$V_a = \frac{(1-7)^2 + (2-7)^2 + (2-7)^2 + (12-7)^2 + (12-7)^2 + (13-7)^2}{6}$$

VARIÂNCIA:  $V_a = \frac{36+25+25+25+25+36}{6} \approx 28,67 \text{ anos}^2$

**FESTA B - DADOS:** 5 ANOS, 6 ANOS, 7 ANOS, 7 ANOS, 8 ANOS E 9 ANOS

MÉDIA:  $MA_b = \frac{5+6+7+7+8+9}{6} = 7 \text{ anos}$

$$V_b = \frac{(5-7)^2 + (6-7)^2 + (7-7)^2 + (7-7)^2 + (8-7)^2 + (9-7)^2}{6}$$

VARIÂNCIA:  $V_b = \frac{4+1+0+0+1+4}{6} \approx 1,67 \text{ anos}^2$



→ OBSERVE QUE APESAR DA **MÉDIA SER IGUAL**, O **VALOR DA VARIÂNCIA É BEM DIFERENTE**, OU SEJA, OS DADOS DO PRIMEIRO CONJUNTO SÃO BEM MAIS HETEROGÊNEOS.

DICA

## AJUSTE A VALOR PRESENTE (AVP)

# O QUE PRECISO SABER?

## CONCEITO GERAL

O Ajuste a Valor Presente (AVP) consiste em **trazer para o valor atual (presente) um valor que será recebido ou pago no futuro, considerando uma taxa de desconto.**

✦ Baseia-se no conceito de que o dinheiro hoje vale mais do que no futuro.



## FINALIDADE

- ✓ refletir o valor real das operações a prazo
- ✓ evitar distorções nas demonstrações contábeis
- ✓ separar componente financeiro de operações



- ! Nem toda operação a prazo exige AVP
- ! Só quando o efeito for relevante (material)

## 🔧 COMO FUNCIONA

☞ Um valor futuro é descontado por uma taxa de juros:

Valor Presente < Valor Futuro

## 📊 EXEMPLO

Venda a prazo:

- Valor futuro: R\$ 1.000 (receber em 1 ano)
- Valor presente: R\$ 900
- ✦ Diferença (R\$ 100) = componente financeiro (juros)

## 🔄 APLICAÇÃO

O AVP deve ser aplicado quando:

- ✓ operações a prazo relevantes
- ✓ efeito financeiro significativo
- ✓ longo prazo

## ✦ CASOS COMUNS

- ✓ contas a receber
- ✓ contas a pagar
- ✓ empréstimos
- ✓ financiamentos



DICA

MARGEM DE CONTRIBUIÇÃO



O QUE PRECISO SABER?



O QUE PRECISO SABER?

A margem de contribuição é o valor que sobra das vendas após a dedução dos custos e despesas variáveis, servindo para:

- ✓ cobrir os custos fixos
- ✓ gerar lucro

FÓRMULA

✓ MARGEM DE CONTRIBUIÇÃO TOTAL:

$$MC = \text{Receita} - \text{Custos Variáveis}$$

✓ MARGEM DE CONTRIBUIÇÃO UNITÁRIA:

$$MC = \text{Preço de Venda} - \text{Custo Variável Unitário}$$



EXEMPLO

Produto vendido por R\$ 100

- Custo variável: R\$ 60

← Margem de contribuição = R\$ 40

✦ Esse valor ajuda a pagar custos fixos e gerar lucro.

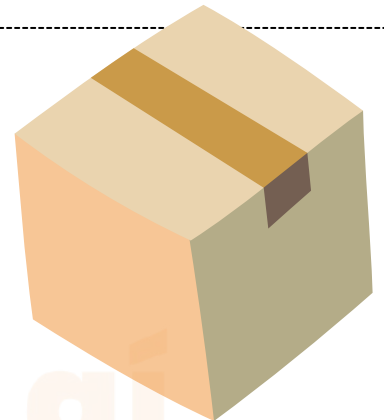

INTERPRETAÇÃO

- ✓ quanto maior a margem → melhor
- ✓ indica capacidade de gerar resultado



PONTO DE EQUILÍBRIO

A margem é usada para calcular o ponto de equilíbrio:

← quando:

$$\text{Margem de Contribuição} = \text{Custos Fixos}$$

✦ Nesse ponto, o lucro é zero.



! Margem de contribuição ≠ lucro  
! Ainda é necessário pagar custos fixos

DICA

# BASE DE CÁLCULO DO ICMS



## O QUE É E QUANDO SE APLICA?

### CONCEITO GERAL



A base de cálculo do ICMS é o valor sobre o qual será aplicada a alíquota do imposto, servindo para determinar o montante devido.

✦ Em regra, corresponde ao valor da operação ou prestação.

#### REGRA GERAL

➡ Base de cálculo = valor da operação

- ✓ venda de mercadoria
- ✓ prestação de serviço (transporte/comunicação)

#### O QUE COMPÕE A BASE DE CÁLCULO

Inclui:

- ✓ valor da mercadoria ou serviço
- ✓ frete (quando cobrado do comprador)
- ✓ seguro
- ✓ despesas acessórias
- ✓ impostos incluídos no preço

#### IMPORTAÇÃO

Na importação, a base inclui:

- ✓ valor aduaneiro
- ✓ imposto de importação
- ✓ IPI
- ✓ despesas aduaneiras

✦ Base mais ampla!

### INCLUSÃO DO PRÓPRIO ICMS

#### REGRA IMPORTANTE:

➡ o ICMS integra sua própria base ("cálculo por dentro")

#### EXEMPLO

Produto custa R\$ 1.000 (com ICMS incluso)

➡ o imposto já está dentro desse valor

#### ATENÇÃO!

! ICMS é "por dentro" (faz parte da base)

! Frete e despesas acessórias entram na base

$$\int f(x) dx \int f(x) dx \int f(x) dx \int f(x) dx \int f(x) dx$$

DICA

NOTA FISCAL DE CONSUMIDOR ELETRÔNICA (NFC-E)

# NFC: O QUE PRECISO SABER?

A Nota Fiscal de Consumidor Eletrônica (NFC-e) é um documento fiscal digital utilizado para **registrar vendas ao consumidor final, substituindo documentos como o cupom fiscal e a nota fiscal de venda ao consumidor.**

✦ Usada principalmente no varejo.

## COMO FUNCIONA

### EMISSÃO

Venda realizada ao consumidor

NFC-e é gerada eletronicamente

Envio para a SEFAZ

Autorização de uso

✦ **Só é válida após autorização.**

## FINALIDADE

- ✓ documentar vendas ao consumidor final
- ✓ simplificar obrigações fiscais
- ✓ permitir controle em tempo real pelo Fisco
- ✓ reduzir uso de equipamentos fiscais (ECF)

## DANFE NFC-E

### CONCEITO

É a representação simplificada da NFC-e.

✓ pode ser impressa ou enviada digitalmente

✓ contém QR Code para consulta

✦ **Não substitui o documento eletrônico.**



### DIFERENCIAL IMPORTANTE

✓ pode ser consultada por QR Code

Code

✓ consumidor pode acessar pelo celular

## CARACTERÍSTICAS

✓ operação presencial ou entrega imediata

✓ não identifica destinatário (em regra)

✓ emissão mais simples que a NF-e

✓ voltada ao consumidor final

DICA

CBS (CONTRIBUIÇÃO SOBRE BENS E SERVIÇOS)

# CBS: O QUE PRECISO SABER?

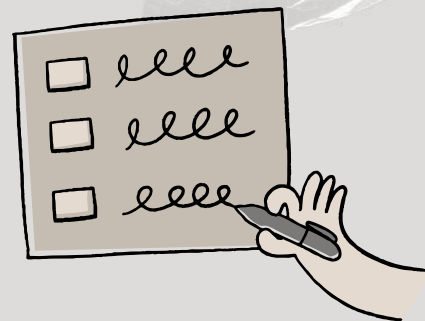

## CONCEITO

A CBS (Contribuição sobre Bens e Serviços) é um tributo federal criado pela Emenda Constitucional nº 132/2023, **incidente sobre o consumo de bens e serviços.**

✦ Integra o modelo de IVA Dual adotado no Brasil.

## FINALIDADE

- ✓ simplificar a tributação federal sobre o consumo
- ✓ unificar tributos existentes
- ✓ reduzir cumulatividade
- ✓ aumentar transparência e eficiência

## O QUE A CBS SUBSTITUI?

A CBS substitui:

- ✓ PIS
- ✓ COFINS

✦ Unifica contribuições federais sobre consumo.

## TRANSIÇÃO

- ✓ implementação gradual até 2033
- ✓ coexistência com o sistema atual durante a adaptação



Se a questão mencionar:

- substituição de PIS e COFINS
- tributação federal sobre consumo
- IVA dual

Está se referindo à CBS, prevista na **Emenda Constitucional nº 132/2023.**

## PRINCIPAIS CARACTERÍSTICAS

- ✓ **NÃO CUMULATIVA**
- ✓ incide apenas sobre o valor agregado
- ✓ permite crédito nas etapas anteriores
- ✦ Evita o efeito cascata.
- ✓ **BASE AMPLA**
- ✓ incide sobre bens, serviços e direitos
- ✦ Modelo moderno e mais abrangente.
- ✓ **TRIBUTAÇÃO NO DESTINO**
- ✓ imposto devido no local de consumo
- ✓ Competência federal
- ✓ administrada pela União

DICA

# NÃO CUMULATIVIDADE (SISTEMA DE CRÉDITOS)



## VISÃO GERAL

A não cumulatividade é o princípio segundo o qual o tributo incide apenas sobre o valor agregado em cada etapa da cadeia econômica, evitando a cobrança em "cascata".

✦ Prevista na Emenda Constitucional nº 132/2023 para o IBS e a CBS.

### FINALIDADE

- ✓ evitar tributação em cascata
- ✓ garantir neutralidade tributária
- ✓ reduzir distorções econômicas
- ✓ tornar o sistema mais transparente

### COMO FUNCIONA (SISTEMA DE CRÉDITOS)

✦ O contribuinte pode descontar (creditar) o imposto pago nas etapas anteriores.

### LÓGICA BÁSICA

Imposto devido = Débitos – Créditos

- Débito: imposto sobre a venda
- Crédito: imposto pago na compra

### EXEMPLO PRÁTICO

Empresa compra insumo → paga imposto (gera crédito)

Empresa vende produto → cobra imposto (gera débito)

Paga apenas a diferença

✦ Resultado: tributa-se apenas o valor agregado.

### CARACTERÍSTICAS DO MODELO

#### ✓ CRÉDITO AMPLO

direito de crédito sobre diversas aquisições

#### ✓ NEUTRALIDADE

evita que o imposto influencie decisões econômicas

#### ✓ TRANSPARÊNCIA

permite identificar o imposto ao longo da cadeia

#### ✓ APLICAÇÃO AO IBS E CBS

ambos seguem o modelo não cumulativo

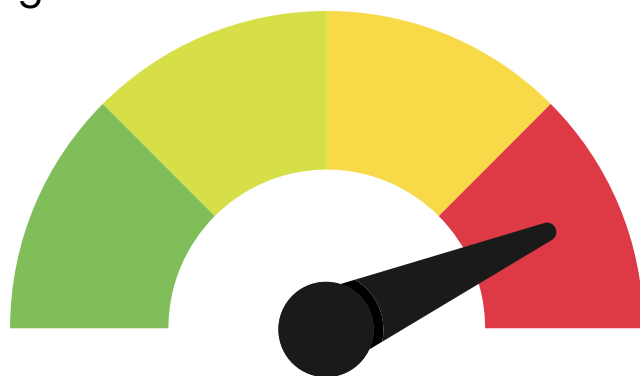



## DICA

### FATORES QUE INFLUENCIAM

# OFERTA E DEMANDA



#### O QUE PRECISAMOS SABER?

Oferta e demanda são influenciadas por fatores não relacionados ao preço do próprio bem, deslocando suas curvas no mercado.

## FATORES QUE INFLUENCIAM A DEMANDA

É **regra** que renda, preferências, preços de bens substitutos e complementares e expectativas afetam a demanda. Constitui **condição específica** o deslocamento da curva: aumento da demanda desloca para a direita; redução, para a esquerda. A variação do preço do próprio bem gera movimento ao longo da curva, e não deslocamento.



É **regra** que custos de produção, tecnologia, impostos, subsídios e número de produtores afetam a oferta. Constitui **condição específica** o deslocamento da curva: aumento da oferta desloca para a direita; redução, para a esquerda. Mudanças no preço do próprio bem geram movimento ao longo da curva, não alteração da oferta.



## DIFERENÇA ENTRE DESLOCAMENTO E MOVIMENTO AO LONGO DA CURVA

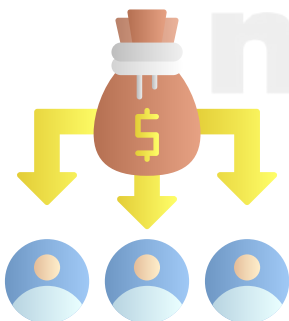

Deslocamento ocorre por fatores externos ao preço do bem; movimento ocorre por variação do próprio preço. É **regra** a distinção entre mudança de demanda/oferta (curva) e quantidade demandada/ofertada (ponto). Constitui **condição específica** a análise correta da variável alterada para evitar erro conceitual.

Alterações na oferta ou demanda modificam o preço e a quantidade de equilíbrio. É **regra** que aumento da demanda eleva preço e quantidade, enquanto aumento da oferta reduz preço e eleva quantidade. Constitui **exceção** resultados distintos quando há variações simultâneas em oferta e demanda, exigindo análise conjunta.



DICA

ESTRUTURAS DE MERCADO



(CONCORRÊNCIA,  
MONOPÓLIO, OLIGOPÓLIO)

✓ Estruturas de mercado classificam-se conforme número de agentes, barreiras à entrada e grau de controle sobre preços (concorrência, monopólio e oligopólio).

É **regra** a existência de muitos vendedores e compradores, com produtos homogêneos e livre entrada e saída. Constitui **condição específica** a ausência de poder de mercado, sendo as firmas tomadoras de preço. Há plena informação e mobilidade de fatores de produção.



É **regra** a existência de um único fornecedor, com controle significativo sobre o preço. Constitui **condição específica** a presença de barreiras à entrada, como patentes, controle de recursos ou regulação estatal. O **monopolista** define quantidade e preço, sujeito à demanda de mercado.

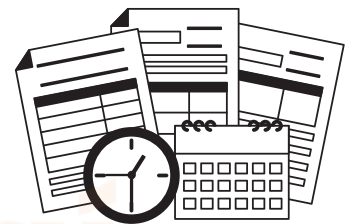

✓ O oligopólio caracteriza-se pela presença de poucos fornecedores no mercado, com interdependência estratégica entre as empresas. É **regra** que as decisões de preço e produção considerem as possíveis reações dos concorrentes. Constitui **condição específica** a existência de barreiras à entrada e a possibilidade de práticas coordenadas, como formação de cartel.

! ASSIM, O GRAU DE CONCORRÊNCIA DETERMINA O COMPORTAMENTO DAS EMPRESAS E A FORMAÇÃO DE PREÇOS NO MERCADO.

Comparação e implicações econômicas

Na concorrência perfeita, há eficiência alocativa; no monopólio, há poder de mercado e possível perda de bem-estar. É **regra** que o oligopólio apresenta resultados intermediários, podendo variar conforme o grau de cooperação entre firmas. Constitui **exceção** intervenções estatais que regulam monopólios ou reprimem práticas anticoncorrenciais.



# CHEGAMOS AO FIM



Parabéns, você acaba de conhecer a nossa amostra para o concurso da **SEFAZ GO!**

Esperamos que esta breve demonstração tenha despertado seu interesse e mostrado como nosso material pode ajudá-lo a **conquistar sua** tão sonhada **aprovação**.

Se você deseja se **destacar** frente à concorrência, você precisa **estudar** com o **material do Memoriza.ai**

Agora é com você: **quer ser aprovado** e tomar **posse** no concurso ainda em 2026?

Então...

→ [clique aqui para conhecer o material completo](#)



Professor  
**Carlos Fagundes**  
Sócio Fundador do MA

**Obstáculo** é aquilo que  
você vê quando tira os  
olhos do seu **propósito**.

→ [Acesse nosso Instagram](#)