

AMOSTRA

PREFEITURA DE ANGRA DOS REIS/RJ

Agente Tributário

REVISÃO TX





FALA, FUTURO APROVADO NO CONCURSO DA PREFEITURA DE ANGRA DOS REIS/RJ!

Seja muito bem - vindo!

VOCÊ ACABA DE BAIXAR A AMOSTRA DO MEMORIZA.AÍ PARA ESTE CONCURSO.

O **Memoriza.aí** é um material que contém **dicas estratégicas** dos assuntos que certamente vão cair na sua prova!

Nossa equipe pedagógica realizou uma **análise** de **mais de 50000 questões** de **concursos anteriores** e identificou os **assuntos chave** que sempre se repetem nas últimas provas.

Por meio dessa **análise** das questões da **banca** e do **concurso** desenvolvemos um **material específico** com **dicas ilustradas** e **gatilhos emocionais** para melhorar sua memorização, de modo que você poderá focar exatamente nos assuntos que serão cobrados na sua prova.

Veja no gráfico abaixo uma breve demonstração dos **temas mais frequentes** das **provas** identificados pela nossa equipe pedagógica:



É como se a gente fizesse todo **trabalho duro** por você e te entregasse o que você precisa. Com isso, **you ganha muito tempo!**

Veja só o depoimento de um de nossos alunos que foi **APROVADO** recentemente no concurso:

“

Oiii! Boa tarde!

Ana Luiza



Pensei mto antes de vir aqui, mas sei que feedbacks são importantes, e eu não podia deixar de agradecer pelo material. Ano passado comprei o material da EBSE RH de vocês, e fui aprovada em segundo lugar, no HUNIFAP.

Foi o único material que estudei, e por ser de fácil linguagem e bem gráfico (eu sou muuuuito visual), deu mto bom pra mim!

Parabéns pelo trabalho!!

”

Caso tenha qualquer dúvida, você pode entrar em contato conosco enviando seus questionamentos para o suporte:

 contato@memorizaai.com.br

ou

 [clique aqui](#) para acionar nosso time via **whatsapp**.

QUER SER O PRÓXIMO APROVADO?

[clique aqui e saiba como](#)

ENÃO PARA POR AÍ...

Você ainda terá acesso a bônus exclusivos - quer ver?

Além do material base para o seu estudo, você terá acesso a **3 bônus exclusivos** que vão **potencializar** o seu **progresso** nos **estudos**. Veja abaixo os bônus:



BÔNUS 1: DO ZERO À APROVAÇÃO

UM MATERIAL QUE ENSINA A ORGANIZAR SUA JORNADA DE ESTUDO, DO COMEÇO AO FIM, DESDE A DECISÃO DE QUAL CARGO ESCOLHER ATÉ COMO ORGANIZAR SEUS ESTUDOS, CRONOGRAMAS E ESCOLHER AS FERRAMENTAS DE ESTUDO QUE VOCÊ UTILIZARÁ.



BÔNUS 2: GESTÃO DO TEMPO

O CONTEÚDO SERÁ MINISTRADO POR PÚBLIO ALVES, APROVADO NO TJ-SP, E SERÁ DISPONIBILIZADO EM VÍDEO AULAS, JUNTAMENTE COM MATERIAL DE APOIO E UMA PLANILHA MODELO PARA AJUDAR NA ORGANIZAÇÃO DA SUA ROTINA, AUMENTANDO EM ATÉ 10 VEZES A SUA PRODUTIVIDADE NOS ESTUDOS.



BÔNUS 3: COMO HACKEAR O EDITAL

SE VOCÊ TEM DIFICULDADE EM ENCONTRAR AS PRINCIPAIS INFORMAÇÕES E ANALISAR OS TÓPICOS MAIS COBRADOS DE UM EDITAL, APRENDERÁ TUDO ISSO NA PRÁTICA, DESVENDANDO TUDO O QUE PRECISA PARA EXTRAIR TODOS OS CÓDIGOS DE EDITAL.

ESSES BÔNUS SÃO POR TEMPO LIMITADO!

[clique aqui para saber mais!](#)

CONTEÚDO PROGRAMÁTICO

Abordamos **todas as disciplinas exigidas** do edital

NO MATERIAL COMPLETO VOCÊ TERÁ ACESSO AS DISCIPLINAS DE:

- Língua Portuguesa
- Raciocínio Lógico Matemático
- Administração Pública
- Contabilidade Geral
- Direito Administrativo
- Direito Constitucional
- Direito Tributário
- Legislação Tributária Municipal
- Legislação Municipal

CONHEÇA AGORA COMO É O MATERIAL QUE VAI TE AJUDAR NA SUA APROVAÇÃO!

→ clique aqui para conhecer o material completo

AGENTE TRIBUTÁRIO

memoriza.aí

DICA

ENCONTROS VOCÁLICOS

Encontros vocálicos são encontros de **vogais** ou **semivogais**, **sem consoantes intermediárias**. Eles acontecem na **mesma** ou em **outra sílaba**, sendo classificados em: **ditongo**, **tritongo** e **hiato**.

Isso quer dizer que quando vogais ou semivogais (sons vocálicos ditos com menos força) aparecem umas ao lado das outras numa palavra, acontece um **encontro vocálico**.

Importante: se houver uma **consoante entre as vogais**, não há encontro **vocálico**.

DITONGO

Nos ditongos, ocorre o **encontro de uma vogal com uma semivogal**, e quando fazemos a separação das suas sílabas, **as duas ficam na mesma sílaba**.

Exemplos: papai (pa-pai), oi (a palavra "oi" não se separa), sabão (sa-bão).

De acordo com a **posição da vogal e da semivogal**, os ditongos podem ser: **crescientes** ou **decrecientes**.

→ **Ditongos crescentes** são aqueles em que a **semivogal vem antes da vogal** (sv + v). **Exemplos:** igual (i-guai), quota (quo-ta), pátria (pá-tria).

→ **Ditongos decrescentes** são aqueles em que a **vogal vem antes da semivogal** (v + sv). **Exemplos:** meu (meu), herói (he-rói), cai (cai).

De acordo com a **pronúncia**, os ditongos podem ser **orais** ou **nasais**.

→ **Ditongos orais** são os pronunciados apenas pela boca. É o caso de ai, ia, iu, ui, eu, éu, ue, ei, éi, ie, oi, ói, io, au, ua, ao, oa, ou, uo, oe, eo, ea. **Exemplos:** mau (mau), sei (sei), viu (viu).

→ **Ditongos nasais** são os pronunciados pela boca e pelo nariz. É o caso de ão, ãe, õe, am, an, em, en, ãi, ui (ocorre apenas na palavra "muito"). **Exemplos:** mãe (mãe), sabão (sa-bão), muito (mui-to).

TRITONGO

Nos tritongos, ocorre o **encontro semivogal, vogal e semivogal** (sempre nessa ordem), e quando fazemos a separação das suas sílabas, as três ficam na **mesma sílaba**.

Exemplos: iguais (i-guais), saguão (sa-guão), uruguaio (u-ru-guai-o).

HIATO

Nos hiatos, ocorre apenas o **encontro de vogais** (nunca de semivogais), e quando fazemos a separação das suas sílabas, cada vogal fica numa sílaba diferente.

Exemplos: álcool (ál-co-ol), navio (na-vi-o), saída (sa-í-da).

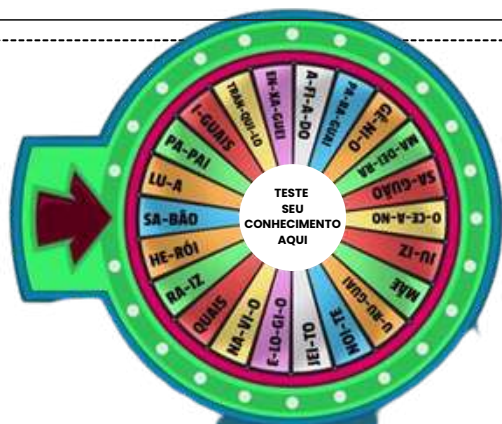

DICA

COLOCAÇÃO PRONOMINAL IV



MESÓCLISE

A **mesóclise** acontece quando o **pronome oblíquo** aparece no meio do verbo, **entrecortando** a **palavra**. O **pronome liga-se ao verbo por meio do hífen**. A mesóclise pode ocorrer se **duas condições acontecerem**:

- ✓ **Não** houver **justificativa para uso de próclise** (ou seja, não há nenhuma palavra atrativa antes do verbo); e
- ✓ O **verbo estiver conjugado no tempo futuro do modo indicativo** (seja futuro do presente, seja futuro do pretérito).

Observe:

Informar-lhe-ei assim que possível.

Nesse caso, a forma verbal "**informarei**" está cortada ao meio pelo pronome "**lhe**", sendo um **exemplo de mesóclise**. Isso ocorreu pois **não há nenhuma palavra atrativa antes do verbo e porque a conjugação está no tempo futuro do presente do modo indicativo**.

→ **EXEMPLOS DE MESÓCLISE**

- **Consultar-lhe-ei** sobre esse assunto amanhã.
- **Dir-lhe-iam** as novidades se fosse possível.
- **Revelar-nos-ia** os segredos se pudesse.

A mesóclise praticamente **não existe** na linguagem oral e na linguagem escrita informal.

PORTANTO, SE HOUVER FATORES QUE EXIGEM TANTO A PRÓCLISE QUANTO A MESÓCLISE NA MESMA FRASE, A PRÓCLISE PREVALECERÁ.

→ **Mesóclise em locuções verbais**

O pronome tende a aparecer entrecortando o primeiro verbo (verbo auxiliar).

Verbo auxiliar + **pronome oblíquo** + verbo auxiliar + verbo principal

Ter-nos-iam informado sobre o resultado muito tempo antes, mas não foi possível.

DICA

CONCORDÂNCIA VERBAL VII

CONCORDÂNCIA COM SUJEITO POSPOSTO



Quando o sujeito **composto** está **posposto** ao verbo, há **dupla possibilidade de concordância**:



ou o verbo **fica no plural**, concordando com **ambos os elementos**;

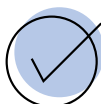

ou o verbo **fica no singular**, concordando com o **núcleo (singular) mais próximo do sujeito**.

Exemplo:

- – **Chegaram** João e Maria à festa.
- – **Chegou** João e Maria à festa.

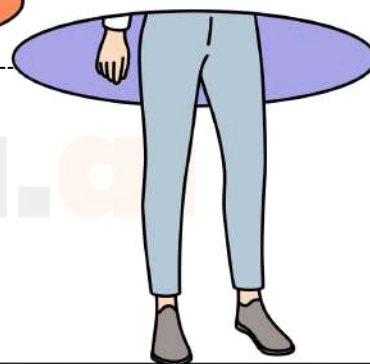

Aviso

Agora, é sempre que isso ocorre?

- Não!
- Se o verbo **vier acompanhado de pronome reflexivo recíproco**, a concordância **jamais poderá ser atrativa**:
 - "Depois de brigarem entre si, **abraçou-se** a sogra e a nora" (errada);
 - "Depois de brigarem entre si, **abraçaram-se** a sogra e a nora" (certa).

Apesar de o texto da Constituição Federal não fazer distinção explícita entre os dois institutos, é possível dizer que ambos os conceitos têm funções diferentes. Os **direitos fundamentais** podem ser definidos como os bens e vantagens que a Constituição Federal concede. As **garantias fundamentais**, por outro lado, são os mecanismos constitucionais que protegem os direitos fundamentais.

Além disso, **vale destacar que eles possuem aplicabilidade imediata**. Contudo, sua eficácia será validada de acordo com o planejamento e a prática de políticas públicas.

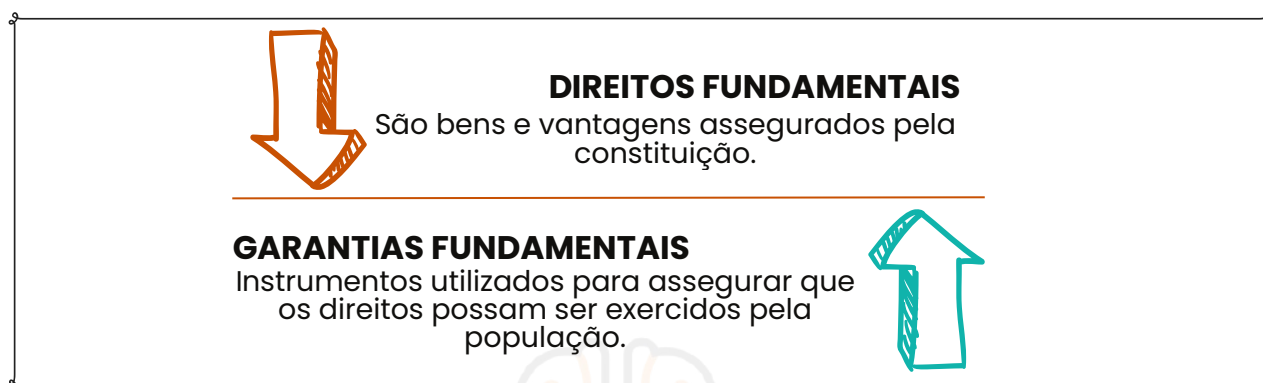

- É importante salientar que **não há uma hierarquia entre os direitos fundamentais constitucionalmente previstos**, embora alguns deles, como mencionado, sejam a base para a existência de outros direitos.
- São muitas as questões de prova que **exigem a característica da relatividade dos direitos fundamentais**. Em todos os casos, devemos lembrar que "**não há direitos ou garantias que sejam absolutos**".

DICA

ALCANCE DOS DIREITOS FUNDAMENTAIS



Apesar de o artigo 5.º, caput, se referir apenas a "brasileiros e estrangeiros residentes no país", é **unânime na doutrina que os direitos fundamentais são válidos para qualquer pessoa que esteja em território nacional, mesmo que seja um estrangeiro residente no exterior**. Um estrangeiro que estiver de férias no Brasil será, portanto, titular de direitos fundamentais.

DICA

**DISCRIMINAÇÃO DE DIREITOS E LIBERDADES FUNDAMENTAIS
PARTE IV**

Esse inciso costuma ser cobrado em sua literalidade. Memorize-o!

XLIV - constitui crime inafiançável e imprescritível a ação de grupos armados, civis ou militares, contra a ordem constitucional e o Estado Democrático;

Previsão constitucional: Art. 5º, XLIV, CF.

O inciso XLIV trata de mais um crime: **a ação de grupos armados, civis ou militares, contra a ordem constitucional e o Estado democrático**. Esse crime, assim como o racismo, **também é inafiançável e imprescritível**. Ou seja, **não está sujeito à prescrição e pode ser punido a qualquer momento**, mesmo após um longo período desde sua prática.

Nunca mais esqueça!

RACISMO
INAFIANÇÁVEL;
IMPRESCRITÍVEL;

AÇÃO DE GRUPOS ARMADOS
Civis ou Militares.
INAFIANÇÁVEL;
IMPRESCRITÍVEL;

3T
INAFIANÇÁVEL;
INSUSCETÍVEIS DE GRÁÇA/ANISTIA;

Contra:
Ordem Constitucional;
Estado Democrático;

TORTURA

TRÁFICO

TERRORISMO

CRIMES HEDIONDOS

Por eles respondendo
Mandantes;
Executores;
Os que, poderiam evita-los, se omitirem.

DICA

APLICABILIDADE CONSTITUCIONAL III

APLICABILIDADE DAS
NORMAS CONSTITUCIONAIS

normas de eficácia limitada

sua aplicabilidade é **indireta, mediata e reduzida**.



Por fim, as **normas constitucionais de eficácia limitada** referem-se àquelas que necessitam de regulamentação infraconstitucional para produção de seus efeitos.



Ou seja, o texto constitucional mostra-se incapaz de, isoladamente, produzir todas as consequências necessárias à concretização do direito.

características

NÃO-AUTOAPLICAVEIS

A não-autoaplicabilidade se refere à **necessidade de suplementação legislativa** para que os efeitos do texto constitucional se manifestem plenamente.

APLICABILIDADE INDIRETA, MEDIATA E REDUZIDA

No que diz respeito à **aplicabilidade indireta**, isso envolve a **necessidade de uma lei regulamentadora para dar eficácia aos efeitos pretendidos pelo texto constitucional**.

A **aplicabilidade mediata**, por sua vez, ocorre quando o **texto constitucional**, por si só, **não é suficiente para produzir os efeitos desejados pelo legislador**.

Por fim, no contexto da **aplicabilidade reduzida**, é importante ressaltar que essas normas **possuem um grau limitado de eficácia** logo após a promulgação da Constituição de 1988.



mnemônico

PINGA COM LIMÃO

EFICÁCIA PLENA
EFICÁCIA CONTIDA
EFICÁCIA LIMITADA



DICA

ATRIBUTOS DO PODER DE POLÍCIA

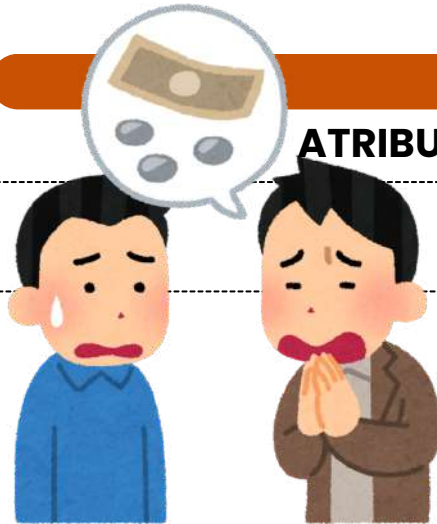

ATENÇÃO!

Esses atributos são apontados pela doutrina!

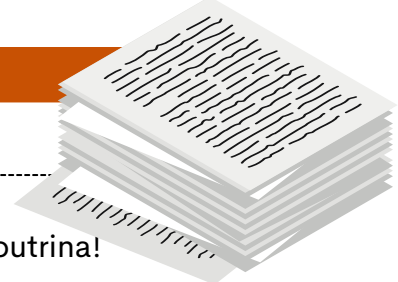

Os **atributos do poder de polícia** são características essenciais que definem a **natureza** e o **escopo** desse poder administrativo. Existem **três atributos principais** do poder de polícia, que são:

1

Discricionariedade

O poder de polícia é exercido com certa margem de **discricionariedade** por parte da administração pública. Isso significa que as **autoridades têm a capacidade de tomar decisões e adotar medidas de acordo com a situação específica**, desde que se mantenham dentro dos **limites legais** e dos **princípios** que regem a ação administrativa.

2

Coercibilidade

O poder de polícia permite que a **administração use medidas coercitivas** para fazer **cumprir as regulamentações e restrições estabelecidas**. Isso pode envolver a aplicação de sanções, multas, embargos ou outras ações coercitivas para garantir a conformidade com as regras e proteger o interesse público.

3

Autoexecutoriedade

A característica de **autoexecutoriedade** implica que, em geral, **não é preciso submeter previamente os atos administrativos ao Poder Judiciário** antes de executá-los. Em outras palavras, graças a essa **autoexecutoriedade**, a administração pública tem a capacidade de aplicar diretamente às pessoas o conteúdo de seus atos administrativos, sem requerer autorização judicial prévia.



Esses atributos garantem que o **poder de polícia seja uma ferramenta eficaz para o governo regular e controlar as atividades individuais de maneira apropriada**, com base em critérios legais e com o propósito de alcançar o interesse coletivo e a harmonia social.

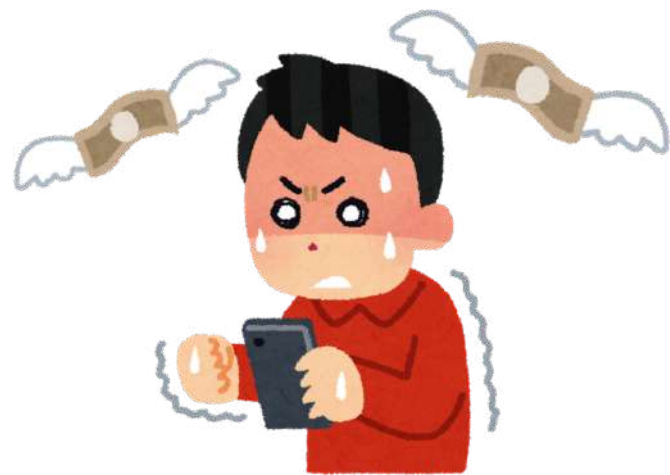

DICA

ATRIBUTOS

Os atributos do ato administrativo são características essenciais que **definem a natureza e os efeitos jurídicos** desses atos.

4

Existem **quatro atributos principais** que são geralmente atribuídos aos atos administrativos:

Presunção de Legitimidade

Esse atributo estabelece que os atos administrativos são considerados válidos e legais até que se prove o contrário. Isso significa que, quando um ato é emitido por uma autoridade competente, ele é presumido como correto e em conformidade com a lei, e cabe àqueles que contestam sua validade demonstrar o contrário.

Autoexecutoriedade

Alguns atos administrativos possuem o atributo da autoexecutoriedade, o que significa que a administração pública pode executar diretamente as medidas neles estabelecidas, sem a necessidade de autorização judicial prévia. Isso é frequentemente visto em multas de trânsito, embargos administrativos, entre outros.

Tipicidade

Esse atributo refere-se ao fato de que os atos administrativos são regidos por regras e padrões estabelecidos na legislação ou regulamentação. Eles devem se enquadrar em categorias específicas e seguir critérios predefinidos para serem considerados válidos.

Imperatividade

A imperatividade se refere à força coercitiva dos atos administrativos. Eles têm o poder de impor obrigações, restrições ou determinações aos destinatários, que são legalmente obrigados a cumprir as disposições do ato.

mnemônico
PATI

Presunção de Legitimidade
Autoexecutoriedade
Tipicidade
Imperatividade



Além desses quatro atributos principais, outros atributos menores também podem ser considerados, dependendo do contexto e das características do ato administrativo em questão. Esses atributos fornecem a base para a compreensão das características distintas e do impacto legal dos atos administrativos.

DICA

AGENTES PÚBLICOS I

Os agentes públicos são indivíduos que desempenham funções em nome do Estado ou de entidades públicas, exercendo atividades relacionadas à administração pública. Eles desempenham papéis diversos e têm responsabilidades variadas de acordo com suas atribuições e cargos.

Os agentes públicos podem ser **divididos em diversas categorias**. Vamos conhecê-las?



Agentes Políticos

exercem funções políticas e de alta direção.



Agentes Administrativos

desempenham funções de gestão e execução das políticas públicas.

podem ser subdivididos em:

Servidores Efetivos: Aprovados em concurso público, ocupam cargos permanentes na administração.
Servidores Comissionados: São nomeados para cargos de confiança, sem necessidade de concurso público, e têm atribuições de gestão.
Empregados Públicos: Trabalham em empresas públicas, sociedades de economia mista e fundações públicas.

Agentes Credenciados

atuam em colaboração com o poder público, como os médicos credenciados pelo SUS.



Agentes Delegados

exercem funções públicas em razão de contrato ou concessão, como os notários e os concessionários de serviços públicos.



DICA

IMPROBIDADE ADMINISTRATIVA II

SANÇÕES



As sanções constitucionalmente previstas para casos de improbidade administrativa estão dispostas no artigo 37, parágrafo 4º, da Constituição Federal do Brasil.

Essas sanções incluem:

- Perda da função pública:** O agente público condenado por improbidade administrativa **pode ser afastado do cargo, emprego ou função pública que esteja exercendo, além de ficar proibido de assumir cargos públicos** futuramente.
- Indisponibilidade dos bens:** A indisponibilidade dos bens significa que **os bens do agente podem ser bloqueados ou indisponibilizados, impedindo sua venda, transferência ou alienação** de forma a assegurar que, caso a condenação seja confirmada, os recursos estejam disponíveis para ressarcir o dano causado ao erário.
- Ressarcimento ao erário:** O agente público ou particular responsável pela improbidade administrativa **é obrigado a reparar integralmente o dano causado aos cofres públicos ou ao patrimônio do Estado.**
- Suspensão dos direitos políticos:** A suspensão dos direitos políticos **implica na privação temporária do direito de votar e ser votado em eleições.** O período de suspensão varia de acordo com a gravidade da conduta.

mnemônico

PIRS

Perda da função pública;
Indisponibilidade dos bens;
Ressarcimento ao erário;
Suspensão dos direitos políticos;





DICA

DISPOSIÇÕES PRELIMINARES I

OBJETIVOS DA LGPD

→ A definição contida no Artigo 1º da Lei Geral de Proteção de Dados (LGPD) estabelece o escopo e o **propósito** desta legislação fundamental.

→ De acordo com o texto, a LGPD **regula o tratamento de dados pessoais**, incluindo aqueles **realizados em meios digitais**, por **indivíduos** ou **entidades públicas e privadas**.



- O objetivo principal é proteger os direitos fundamentais de liberdade e privacidade, bem como promover o livre desenvolvimento da personalidade das pessoas naturais, ou seja, das pessoas físicas.

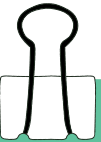

ESSA DEFINIÇÃO RESSALTA A IMPORTÂNCIA DA PROTEÇÃO DOS DADOS PESSOAIS NO AMBIENTE DIGITAL E RECONHECE A NECESSIDADE DE SALVAGUARDAR OS DIREITOS INDIVIDUAIS, GARANTINDO QUE O TRATAMENTO DE INFORMAÇÕES PESSOAIS SEJA REALIZADO DE FORMA ÉTICA, TRANSPARENTE E RESPEITANDO A AUTONOMIA E A DIGNIDADE DAS PESSOAS.



atenção



- A LGPD se **aplica** tanto a **indivíduos** quanto a **organizações**, estabelecendo **responsabilidades** e **direitos** para ambas as partes.

→ Portanto, a LGPD representa um marco regulatório essencial para o cenário brasileiro, promovendo a proteção dos dados pessoais em consonância com os princípios constitucionais e os avanços tecnológicos da sociedade contemporânea.



DICA

ACESSO À INFORMAÇÃO. LEI Nº 12.527/2011 III

LEI Nº 12.527/2011 III



Se a **informação estiver disponível**, deve ser **providenciada imediatamente** ao requerente.

PRAZO DA RESPOSTA:

Conforme a Lei de Acesso à Informação, o órgão público tem até **20 dias** para fornecer a resposta ao solicitante, podendo ser prorrogado por mais **10 dias em situações excepcionais**, devidamente justificadas.

RESPOSTA AO SOLICITANTE:

O órgão ou entidade pública deve responder ao solicitante dentro do prazo estabelecido, disponibilizando a informação solicitada, negando o acesso (se protegida por sigilo legal) ou informando sobre a inexistência da informação.

RECURSO:

Caso haja insatisfação com a resposta ou ausência dela, o solicitante pode recorrer ao órgão que recebeu o pedido, dentro de **10 dias** a partir da resposta ou do término do prazo estipulado.

TRANSPARÊNCIA ATIVA:

Além dos pedidos de informação, os órgãos públicos devem divulgar proativamente informações de interesse público pela internet, promovendo a transparência ativa.



DICA

GOVERNANÇA E GESTÃO PÚBLICA

PRINCÍPIOS-CHAVE DA GOVERNANÇA CORPORATIVA

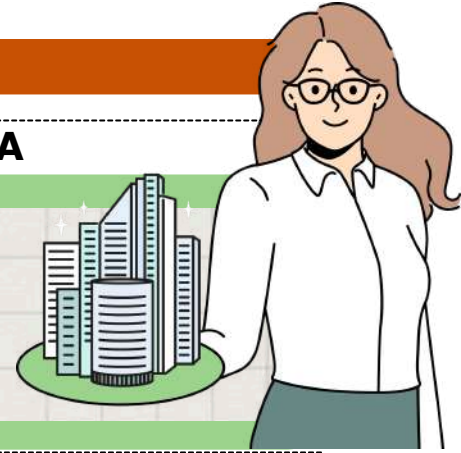

A implementação eficaz da governança corporativa é vista como **essencial para o bom desempenho e sustentabilidade a longo prazo das empresas**. Ela ajuda a evitar conflitos de interesses, reduzir riscos e promover uma cultura organizacional saudável. Além disso, a governança corporativa pode aumentar a confiança dos investidores e fortalecer a reputação da empresa no mercado.

De acordo com o Código das Melhores Práticas de Governança Corporativa, **os princípios fundamentais da governança corporativa devem ser incorporados em todas as práticas da organização, em maior ou menor grau**. Quando adequadamente implementados, eles promovem um ambiente de confiança tanto internamente quanto nas relações com terceiros.

Alguns **princípios-chave da governança corporativa** incluem:

- **Transparência:** Divulgação de informações relevantes e importantes sobre a empresa para todas as partes interessadas, promovendo a clareza e a confiança.
- **Responsabilidade:** Definição de papéis e responsabilidades claras para a administração e a prestação de contas pelos resultados e decisões.
- **Equidade:** Tratamento justo e igualitário de todos os acionistas e partes interessadas, evitando privilégios indevidos.
- **Prestação de Contas:** Os líderes da empresa são responsáveis por suas ações e devem prestar contas aos acionistas e outros stakeholders.
- **Orientação para Resultados:** Foco na criação de valor a longo prazo, garantindo que as decisões estejam alinhadas com os interesses de todas as partes interessadas.



DICA

GESTÃO POR PROCESSOS E FERRAMENTAS GERENCIAMENTO DE PROCESSOS

CICLO DO PLANEJAMENTO EM ORGANIZAÇÕES (PDCA)

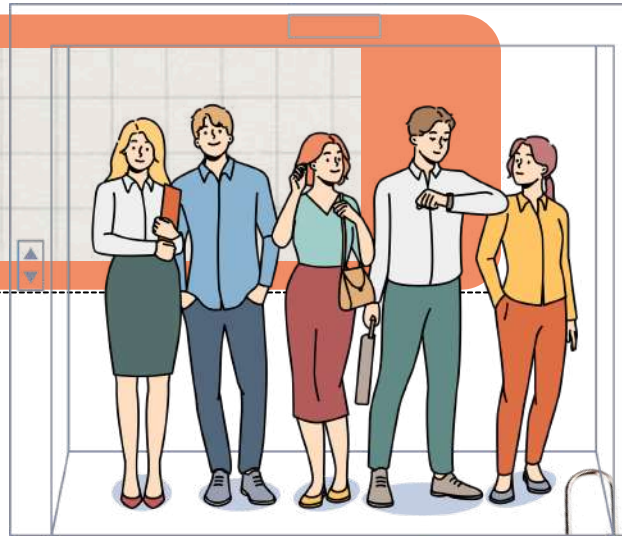

O ciclo PDCA (**Plan-Do-Check-Act**), também conhecido como **ciclo de melhoria contínua** ou **ciclo de Deming**, é uma abordagem amplamente empregada para **alcançar melhorias contínuas nos processos e resultados de uma organização**.

COMO ELE FUNCIONA?

O ciclo PDCA, por sua **natureza cíclica**, **promove uma abordagem interativa e sistemática para a melhoria contínua**, sendo uma ferramenta valiosa na gestão da qualidade e excelência operacional.

FOCO NA AÇÃO

Padronizar o que deu certo e corrigir o que não atendeu as expectativas.



FOCO NO RESULTADO

Verificar se as metas estabelecidas estão sendo alcançadas.



FOCO NA DEFINIÇÃO

Identificar o problema e estabelecer um plano de ação.



FOCO NO PROCESSO

Executar o plano de ação estabelecido e treinar os envolvidos.

DICA

PROCESSO DE PLANEJAMENTO ORÇAMENTÁRIO III

PROCESSO LEGISLATIVO ORÇAMENTÁRIO

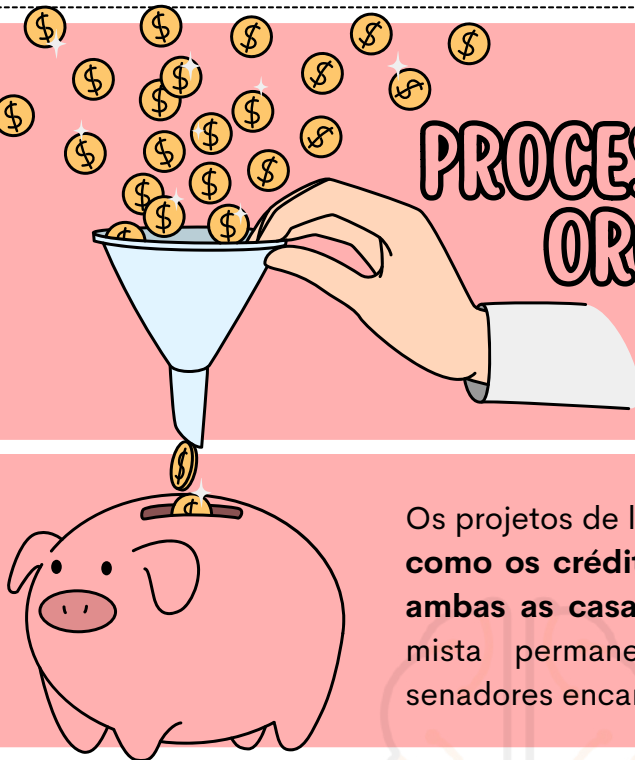

Os projetos de lei relativos ao PPA, LDO e LOA, bem como os créditos adicionais, serão avaliados por ambas as casas do Congresso. Há uma comissão mista permanente composta por deputados e senadores encarregados de:

- ✓ Analisar e emitir parecer sobre os projetos de lei acima mencionados, além de revisar as contas apresentadas anualmente pelo Presidente da República.
- ✓ Examinar e emitir parecer sobre os planos e programas nacionais, regionais e setoriais previstos na Constituição.

ANOMIA ORÇAMENTÁRIA

o que precisamos saber?

A anomia orçamentária **ocorre quando um novo exercício financeiro é iniciado sem a aprovação da Lei Orçamentária**. As situações que podem causar essa anomalia são:

- O Chefe do Executivo **não envia o projeto de lei dentro do prazo estabelecido;**
- O **Projeto é rejeitado pela Casa Legislativa;**
- A **Lei Orçamentária não é votada pelo Congresso Nacional.**

Jurisprudência

- **Informativo 1034:** Normas estaduais que impõem a lei orçamentária antes das Emendas Constitucionais 86/2015 e 100/2019 são consideradas inconstitucionais.
- **Informativo 1015:** É inconstitucional que as normas estaduais estabeleçam um limite diferente do imposto pelo artigo 166 da Constituição Federal para a aprovação de emendas parlamentares impositivas.





DICA

IMPLICAÇÃO LÓGICA III

IMPLICAÇÃO LÓGICA COMPOSTA

COMO RESOLVER QUESTÕES DE IMPLICAÇÃO LÓGICA COMPOSTA?

A implicação lógica composta **refere-se a uma situação em que várias premissas estão relacionadas por meio de conectivos lógicos, e essas premissas juntas implicam uma conclusão**. Para determinar **se a conclusão é válida, você deve analisar as premissas compostas e aplicar as regras da lógica para verificar se a conclusão segue logicamente das premissas dadas**.

✓ **1. Identifique as Premissas:** Veja todas as proposições dadas na questão.

Normalmente aparecem com letras:

- p: "João estuda"
- q: "João passa na prova"
- r: "João trabalha"

Às vezes a premissa já vem composta, por exemplo:

- $p \rightarrow q$
- $(p \wedge r) \rightarrow q$
- $\neg p \vee q$

👁 *Sempre leia devagar e simbolize.*

✓ **2. Analise as Conexões Entre as Premissas:** Veja quais conectivos as ligam:

- \wedge (E – conjunção)
- \vee (OU – disjunção)
- \neg (negação)
- \rightarrow (implicação)
- \leftrightarrow (bicondicional)

⚠ *A implicação é a queridinha das bancas!*

✓ **3. Aplique Tabela-Verdade (quando necessário):** Você não precisa montar a tabela inteira, só entender:

🎯 **Regras que resolvem 80% das questões:**

- **Conjunção ($p \wedge q$)** só é verdadeira quando ambas são verdadeiras.
- **Disjunção ($p \vee q$)** só é falsa quando ambas são falsas.
- **Implicação ($p \rightarrow q$)** só é falsa quando $V \rightarrow F$.
- **Negação ($\neg p$)** inverte.
- **Bicondicional ($p \leftrightarrow q$)** é verdadeira quando ambos têm o mesmo valor.

✓ **4. Teste a Conclusão**

- **A banca pergunta:** A conclusão segue das premissas? A argumentação é válida?
- Para isso, verifique:

👉 Existe alguma situação em que as **P premissas** são **verdadeiras** e a **conclusão é falsa**?

- **Se sim** \rightarrow **argumento inválido**
- **Se não** \rightarrow **argumento válido**

DICA

RACIOCÍNIO SEQUENCIAL II

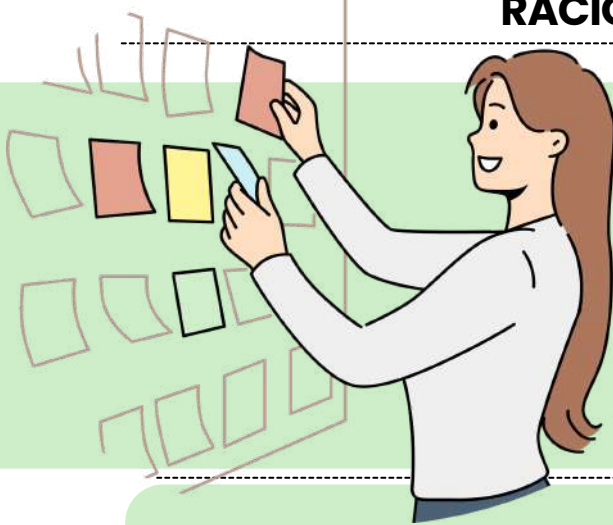

RACIOCÍNIO SEQUENCIAL II

VAMOS APRENDER NA PRÁTICA?

Ano: 2023 Banca: IBFC Órgão: IBGE Prova: IBFC - 2023 - IBGE - Agente de Pesquisas e Mapeamento.

Considere a seguinte sequência de números: - 1, 3, -5, 7, ... Com base nesse padrão, pode-se afirmar que o próximo número que deve aparecer na sequência será:

- a) -2
- b) 9
- c) 8
- d) - 9
- e) -11

Gabarito: Letra D

VOCÊ CONSEGUE DESVENDAR O PADRÃO DESSA SEQUÊNCIA? VAMOS VER?

Resolução:

Passo 1: Identificar o padrão da sequência

Os números alternam entre negativos e positivos e seguem um crescimento regular. Vamos analisar a diferença entre os termos consecutivos:

$$3 - (-1) = 4$$

$$-5 - 3 = -8$$

$$7 - (-5) = 12$$

- **O padrão das diferenças é:** +4, -8, +12, -16, ...

Observamos que os valores das diferenças seguem a sequência: 4, 8, 12, 16, ..., que é uma **progressão aritmética** de **razão 4**.

Passo 2: Encontrar o próximo termo

O último **termo conhecido** é **7**, e a **próxima diferença** será **-16** (segundo o padrão alternado).

$$7 - 16 = -9$$

O **próximo número da sequência** será **-9** ✓

DICA

DIAGRAMAS LÓGICOS VI



INTERSECÇÃO

A interseção de conjuntos é associada à palavra "E" e representa a operação que permite identificar os elementos comuns a todos os conjuntos envolvidos.

CARACTERÍSTICAS IMPORTANTES DA INTERSECÇÃO:



✓ A interseção de dois conjuntos A e B é formada **apenas pelos elementos que pertencem simultaneamente a A e a B.**



✓ Matematicamente, um elemento **x pertence à interseção $A \cap B$** se, e **somente se, $x \in A$ e $x \in B$.**



✓ A interseção pode ser aplicada a dois ou mais conjuntos.

Exemplo:

$A \cap B \cap C$ → elementos comuns aos três conjuntos.



✓ Quando dois conjuntos **não possuem elementos em comum**, diz-se que são **conjuntos disjuntos**, e sua **interseção é o conjunto vazio (\emptyset).**

Considere os conjuntos abaixo:

- Conjunto A: formado pelos possíveis resultados pares do lançamento de um dado → **$A = \{2, 4, 6\}$**
- Conjunto B: formado pelos números maiores que 3 no lançamento de um dado → **$B = \{4, 5, 6\}$**

🔍 Análise da interseção:

Os números 4 e 6 pertencem aos dois conjuntos, pois são pares e maiores que 3.

✓ Portanto:

$A \cap B = \{4, 6\}$

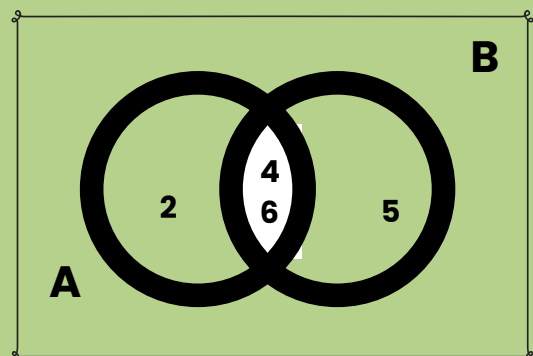

DICA

MATEMÁTICA FINANCEIRA

JUROS COMPOSTOS

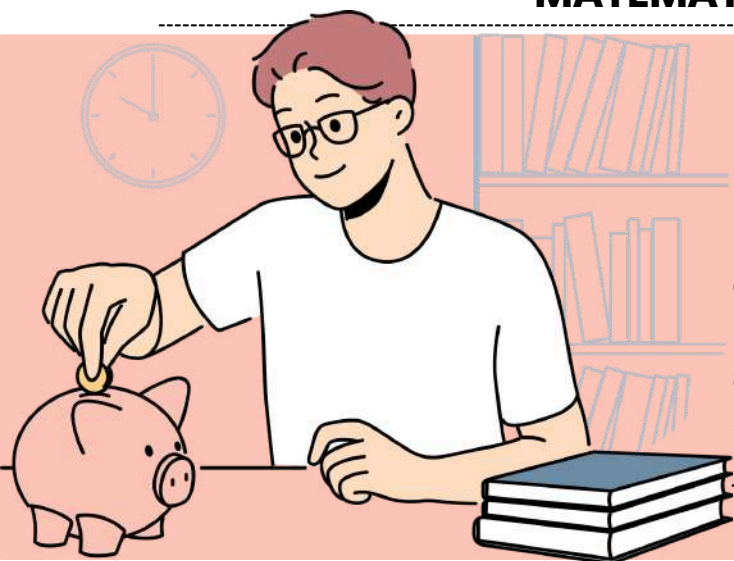

No cálculo de juros compostos, a **porcentagem de juros é aplicada não apenas ao valor principal, mas também aos juros acumulados ao longo do tempo**. Isso significa que os juros são calculados sobre o valor principal mais os juros acumulados em cada período.



Os juros compostos são chamados "compostos" porque **os juros ganhos em um período são adicionados ao principal para o próximo período**.

A FÓRMULA PARA CALCULAR JUROS COMPOSTO É:

$$M = C \cdot (1 + i)^t$$

Labels in the image: MONTANTE (pointing to M), CRÉDITO INICIAL (pointing to C), TAXA DE JUROS (pointing to i), POTÊNCIA DE TEMPO (pointing to t).

Onde:

- **M** é o montante total (incluindo o principal e os juros acumulados).
- **C** é o capital principal.
- **i** é a taxa de juros anual.
- **t** é o tempo em anos.

O montante é obtido somando o capital com o juro: **M = C + J**

⚠ A taxa (i) e o tempo (t) devem estar sempre na mesma unidade!

EXEMPLO DE JUROS COMPOSTO:

Um capital de R\$ 3.800,00 foi aplicado a juros de 3% ao trimestre durante um ano. Qual o valor final acumulado após esse período?

$$M = C(1 + i)^t$$

$$M = 3.800 \times (1 + 0,03)^4$$

$$M = 3.800 \times (1,03)^4$$

Calculando: $1,03^4$: $1,03^4 \approx 1,1255$

Agora multiplicamos: $M \approx 3.800 \times 1,1255$

$$M \approx 4.276,90$$

O valor final acumulado após um ano será aproximadamente **R\$ 4.276,90**. ✓

DICA

CONCEITOS BÁSICOS DA CONTABILIDADE V



CLASSIFICAÇÃO CONTÁBIL DE CONTAS

Com a Lei nº 6.404/1976, também conhecida como "Lei das Sociedades Anônimas", os **ativos e passivos são classificados em grupos** com base nos elementos do Patrimônio que registraram e agrupam-se para facilitar a análise da situação financeira da companhia.

- O Patrimônio Líquido é classificado como **parte do passivo, como uma obrigação da empresa** junto aos sócios.
- A teoria da propriedade justifica essa contabilidade, destacando que o sócio não empresta dinheiro para a empresa, mas sim, **aplica no capital social dela comprando suas ações e espera que ocorra a valorização de seu investimento com o crescimento da empresa.**
- Podemos inferir que o **passivo está dividido em duas categorias: exigível (dívidas com terceiros) e não exigível (dívidas com sócios).** Para entender melhor este conceito, é importante contextualizar a estrutura do patrimônio no Balanço Patrimonial.



PATRIMÔNIO

ATIVO

BENS
"Coisas"

Tangíveis e Intangíveis

DIREITOS
"Haveres"

A receber ou a recuperar

PASSIVO

Obrigações com terceiros
"Passível exigível"

Obrigações com os sócios
"Não exigível"
Patrimônio Líquido

DICA

DRE E DRA V

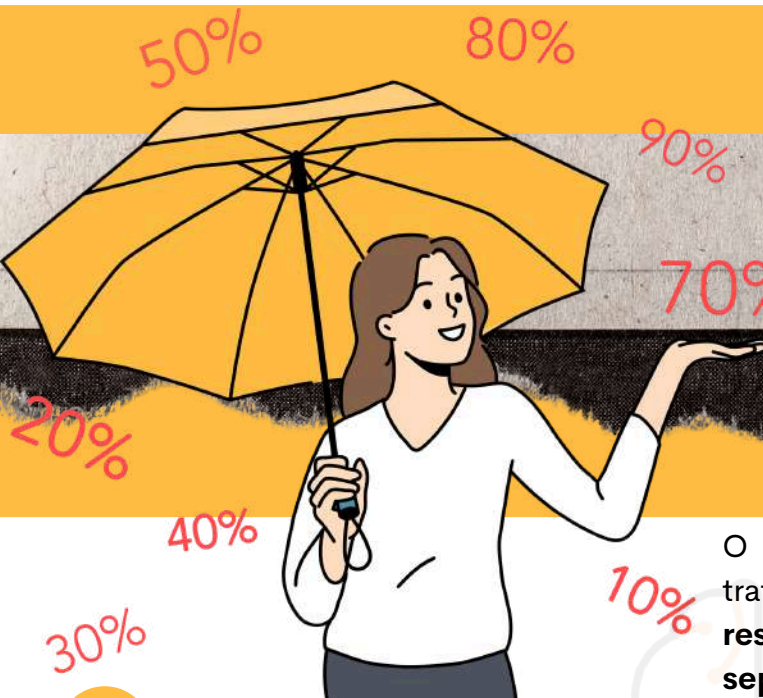

CUSTO DE MERCADORIA VENDIDA

O Custo da Mercadoria Vendida (CMV) é tratado como uma **despesa na apuração do resultado**, mas é apresentado **separadamente como o custo das vendas**.

➔ A **superavaliação ou subavaliação dos estoques** afetam diretamente o CMV e, conseqüentemente, o **Resultado com Mercadorias**.

➔ O valor líquido das compras é **calculado a partir das compras brutas, adicionando despesas que geralmente constam na nota fiscal e subtraindo impostos recuperáveis**, descontos obtidos, devoluções de compras e compras canceladas.

É CALCULADO PELA SEGUINTE **FÓRMULA**:

$$\text{CMV} = \text{Estoque Inicial} + \text{COMPRAS LÍQUIDAS} - \text{Estoque Final}$$

- O **Estoque Inicial** é o montante apresentado como estoque final no exercício passado.
- O **Estoque Final** é levantado pelo inventário do exercício corrente.

COMPONENTES DA COMPRA LÍQUIDA:

- Compras (+)
- Frete sobre compras (+)
- Seguro sobre compras (+)
- Carga e descarga de mercadorias compradas (+)
- Impostos/taxas/tarifas de importação (-)
- Descontos e abatimentos obtidos na compra (-)
- Desconto comercial obtido (-)
- Devolução de compras (-)
- Compras canceladas (-)
- Impostos recuperáveis (ICMS/PIS/Cofins sobre compras)

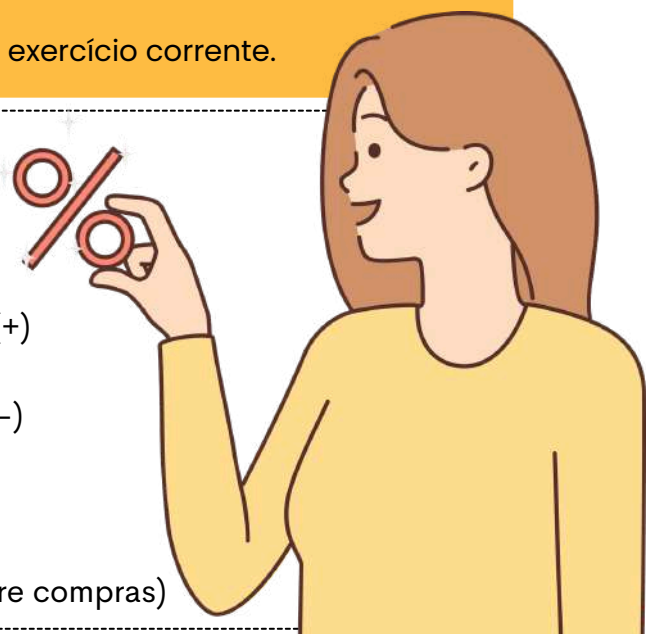

DICA

NORMAS GERAIS DE DIREITO TRIBUTÁRIO III



COMPETÊNCIA TRIBUTÁRIA

→ A lei complementar deve **resolver conflitos de competência tributária** entre os diferentes entes federativos (União, Estados, Distrito Federal e Municípios).

ISSO É CRUCIAL PARA EVITAR SOBREPOSIÇÕES E DISPUTAS EM RELAÇÃO A QUEM TEM O DIREITO DE INSTITUIR E COBRAR DETERMINADOS TRIBUTOS.

ALÉM DISSO...

Deve estabelecer as **regras** que **limitam** o **poder** de **tributar** dos **entes federativos**. Isso inclui, por exemplo, os princípios da legalidade, anterioridade, irretroatividade, entre outros, que são garantias para os contribuintes contra abusos no exercício do poder de tributar.

A lei complementar defina claramente os diferentes tipos de tributos (*impostos, taxas e contribuições de melhoria*) e suas **características** essenciais, como fatos geradores (situação que dá origem à obrigação tributária), bases de cálculo (grandeza sobre a qual se aplica a alíquota do tributo) e quem são os contribuintes (pessoas físicas ou jurídicas obrigadas ao pagamento do tributo).

A lei complementar deve também **regular** aspectos importantes da **relação jurídica tributária**, como:

- **Obrigação tributária:** Definição das obrigações principais e acessórias dos contribuintes.
- **Lançamento:** Procedimento administrativo para a constituição do crédito tributário.
- **Crédito tributário:** Valor devido pelo contribuinte ao fisco.
- **Prescrição:** Prazo após o qual o direito de cobrar o tributo extingue-se.
- **Decadência:** Prazo dentro do qual o fisco deve constituir o crédito tributário



A lei complementar deve garantir um **tratamento tributário adequado** para as **sociedades cooperativas**, reconhecendo as peculiaridades das atividades cooperativas.

A lei complementar deve definir um **tratamento diferenciado e favorecido** para **microempresas** e **empresas de pequeno porte**, incluindo a criação de regimes tributários especiais ou simplificados para diversos tributos.

DICA

OBRIGAÇÃO TRIBUTÁRIA III

CONVERSÃO DE OBRIGAÇÃO ACESSÓRIA EM PRINCIPAL

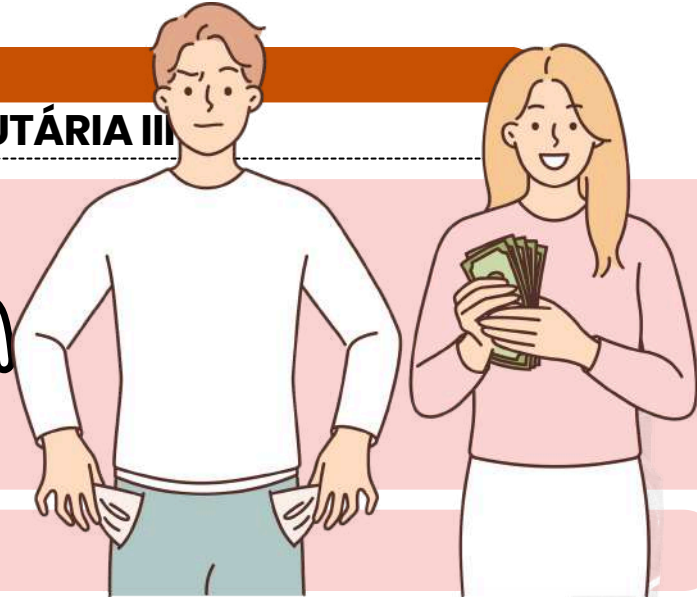

Se uma obrigação acessória não for cumprida, ela pode gerar uma penalidade pecuniária, convertendo-se em uma **nova obrigação tributária principal** para o pagamento dessa penalidade.

Exemplo:

- **Obrigação Acessória:** Entregar a Declaração de Imposto de Renda.
- **Penalidade pela Inobservância:** Multa por atraso na entrega da Declaração de Imposto de Renda.

Se você não entregar a Declaração de Imposto de Renda no prazo, a falta de cumprimento da obrigação acessória (entrega da declaração) resulta em uma penalidade pecuniária, como uma multa, que se torna uma nova obrigação tributária principal.



se você ainda não entendeu...



Se você não cumprir uma obrigação acessória, você pode ser penalizado com uma multa, que se torna uma nova obrigação tributária.

Exemplo Detalhado:

- **Obrigação Acessória:** Entregar a Declaração de ICMS.
- **Penalidade:** Multa por não entregar a Declaração de ICMS.

Se você não entregar a Declaração de ICMS, você pode ser multado. A multa gerada por essa falta é uma nova obrigação tributária principal, que você deve pagar.

DICA

CRÉDITO TRIBUTÁRIO I



CRÉDITO TRIBUTÁRIO

➔ O crédito tributário é uma **consequência direta** da **obrigação tributária principal**. Portanto, ele compartilha a mesma natureza dessa obrigação, seja ela decorrente de tributo ou penalidade pecuniária.

EXEMPLO:

- **Imposto de Renda:** Se uma pessoa física deve um valor de imposto de renda, esse débito é o crédito tributário correspondente, mantendo a mesma natureza da obrigação principal (pagamento do imposto).

➔ Mudanças que afetam o crédito tributário, como **reduções, ampliações** ou **garantias adicionais**, **não** alteram a **obrigação tributária original**. Essa obrigação permanece intacta, independente de como o crédito tributário é tratado posteriormente.

EXEMPLO:

- **Parcelamento de Dívida:** Se um contribuinte obtém um parcelamento da dívida tributária, isso modifica a extensão e os efeitos do crédito tributário, mas a obrigação tributária original (o imposto devido) permanece inalterada.



MODIFICAÇÃO, EXTINÇÃO E SUSPENSÃO DO CRÉDITO TRIBUTÁRIO

Para que o crédito tributário seja **alterado**, **extinto** ou tenha sua **exigibilidade suspensa** ou **excluída**, deve haver previsão legal específica.

- Qualquer dispensa de efetivação do crédito fora dos casos previstos por lei resulta em responsabilidade funcional para o agente que a conceder.

EXEMPLO:

- **ISENÇÃO FISCAL:** A ISENÇÃO DE UM TRIBUTO SÓ PODE SER CONCEDIDA SE HOUVER UMA LEI ESPECÍFICA PREVENDO ESSA ISENÇÃO. UM AGENTE PÚBLICO NÃO PODE SIMPLEMENTE DECIDIR NÃO COBRAR UM TRIBUTO FORA DOS CASOS PREVISTOS POR LEI, SOB PENA DE INCORRER EM RESPONSABILIDADE FUNCIONAL.

DICA

LEGISLAÇÃO TRIBUTÁRIA I

NORMA TRIBUTÁRIA

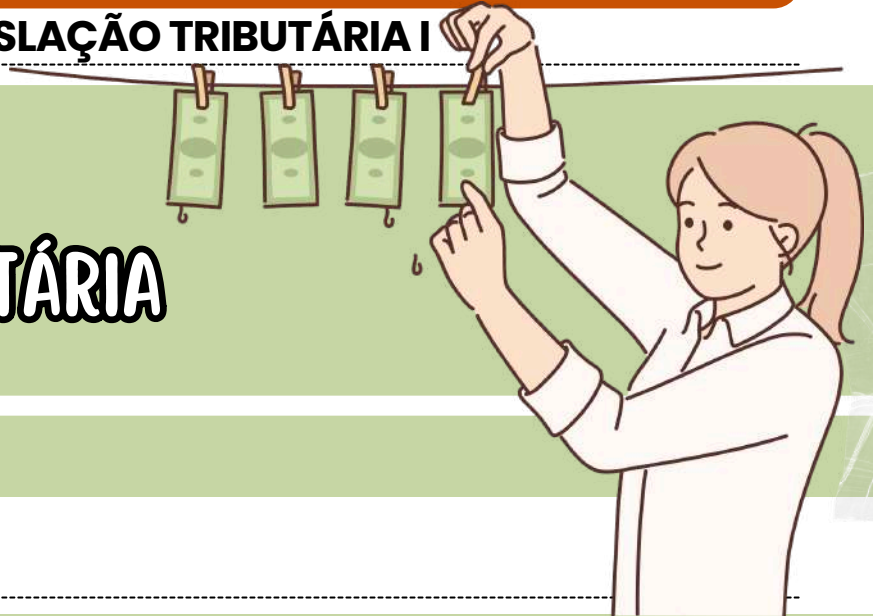

→ Somente a lei pode estabelecer:

E O ESTADO E OS MUNICÍPIOS?

- **Instituição e extinção de tributos:** Somente a lei pode **criar** ou **eliminar** tributos.
- **Majoração e redução de tributos:** **Aumentar** ou **reduzir** tributos deve ser feito por lei, exceto nos casos especificados nos artigos mencionados.
- **Definição do fato gerador e do sujeito passivo:** A lei deve definir o **evento** que gera a **obrigação tributária** e **quem** deve pagar o tributo.
- **Fixação de alíquotas e bases de cálculo:** A lei deve estabelecer as **alíquotas** (percentuais) e as **bases de cálculo** (valores sobre os quais as alíquotas incidem) dos tributos.
- **Penalidades:** A lei deve estabelecer **penalidades** para ações ou omissões que violam normas tributárias.
- **Exclusão, suspensão e extinção de créditos tributários:** A lei deve definir quando créditos tributários podem ser **excluídos**, **suspensos** ou **extintos**, e quando penalidades podem ser dispensadas ou reduzidas.

lembre-se!

Modificar a base de cálculo de um tributo, tornando-o mais caro, é considerado como **aumentar o tributo**, e portanto, também deve ser **feito** por meio de lei.

MAS...

O valor monetário da base de cálculo do tributo (ajustar pela inflação, por exemplo) não é considerado um aumento do tributo e não precisa seguir o mesmo processo rigoroso.



TRATADOS E CONVENÇÕES INTERNACIONAIS TÊM O PODER DE REVOGAR OU MODIFICAR A LEGISLAÇÃO TRIBUTÁRIA INTERNA.

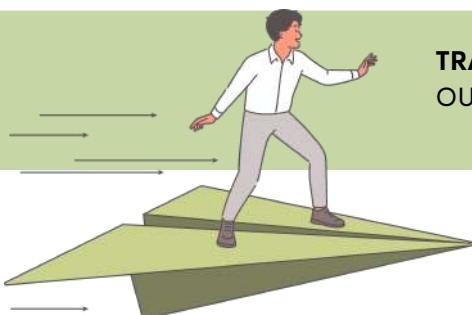

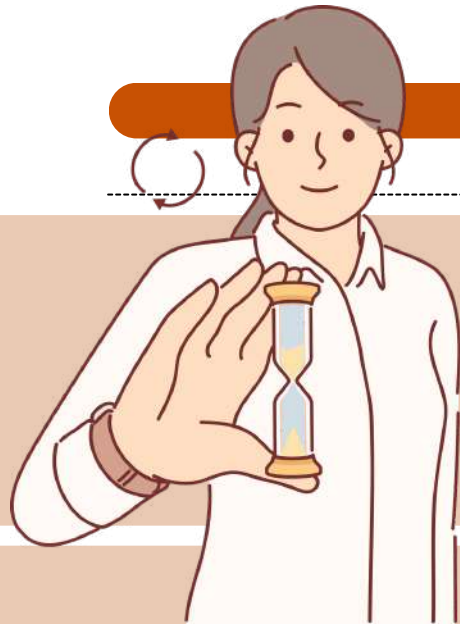

DICA

LEGISLAÇÃO TRIBUTÁRIA II

VIGÊNCIA DA LEGISLAÇÃO TRIBUTÁRIA

Os artigos 101 a 104 do Código Tributário Nacional (CTN) abordam a **vigência** das normas tributárias no tempo e no espaço, especificando quando elas **entram em vigor** e como se **aplicam** em diferentes territórios.

A legislação tributária segue as **mesmas regras** de **vigência** das **normas jurídicas** em geral, a menos que haja disposição específica dentro do próprio capítulo do CTN que trata da vigência das normas tributárias.

EXTRATERRITORIALIDADE DA LEGISLAÇÃO TRIBUTÁRIA

A legislação dos entes federativos pode ter efeito fora de seus territórios, desde que:

1. **Convênios:** Haja convênios entre os entes federativos que reconheçam essa extraterritorialidade.
2. **Normas Gerais:** A legislação ou normas gerais expedidas pela União prevejam essa possibilidade.

SALVO DISPOSIÇÃO EM CONTRÁRIO, ENTRAM EM VIGOR:

- **ATOS ADMINISTRATIVOS:** ENTRAM EM VIGOR NA **DATA** DA SUA **PUBLICAÇÃO**.
- **DECISÕES DE ÓRGÃOS ADMINISTRATIVOS:** QUANTO AOS SEUS EFEITOS **NORMATIVOS**, ENTRAM EM VIGOR **30 DIAS** APÓS A **PUBLICAÇÃO**.
- **CONVÊNIOS:** ENTRAM EM VIGOR NA **DATA PREVISTA** NO PRÓPRIO **CONVÊNIO**.



Entram em vigor no **primeiro dia** do **exercício seguinte** àquele em que ocorra a sua **publicação** os dispositivos de lei, referentes a impostos sobre o patrimônio ou a renda:

- **INSTITUIÇÃO OU MAJORAÇÃO DE IMPOSTOS:** ENTRAM EM VIGOR NO **PRIMEIRO DIA** DO EXERCÍCIO SEGUINTE ÀQUELE EM QUE FORAM PUBLICADAS.
- **NOVAS HIPÓTESES DE INCIDÊNCIA:** TAMBÉM ENTRAM EM VIGOR NO **PRIMEIRO DIA** DO EXERCÍCIO SEGUINTE.
- **EXTINÇÃO OU REDUÇÃO DE ISENÇÕES:** SEGUEM A MESMA REGRA, A MENOS QUE A LEI SEJA MAIS **FAVORÁVEL** AO CONTRIBUINTE.



DICA

IBS (IMPOSTO SOBRE BENS E SERVIÇOS)



O QUE É E QUANDO SE APLICA?

→ CONCEITO GERAL

O IBS (Imposto sobre Bens e Serviços) é um tributo criado pela Emenda Constitucional nº 132/2023, que incide sobre o consumo de bens e serviços.

✦ Ele integra o modelo de IVA Dual adotado no Brasil.

PRINCIPAIS CARACTERÍSTICAS

- ✓ Não cumulativo
- ✓ incide apenas sobre o valor agregado
- ✓ evita efeito cascata
- ✓ Tributação no destino
- ✓ imposto cobrado no local de consumo
- ✦ Reduz guerra fiscal entre estados e municípios.
- ✓ Base ampla
- ✓ incide sobre bens, serviços e direitos
- ✦ Modelo moderno de tributação.
- ✓ Gestão compartilhada
- ✓ administrado por estados e municípios
- ✦ Com regras uniformes em todo o país.

FINALIDADE

- ✓ simplificar o sistema tributário
- ✓ unificar tributos estaduais e municipais
- ✓ reduzir distorções econômicas
- ✓ aumentar transparência na tributação

TRANSIÇÃO

- ✓ implementação gradual até 2033
- ✓ coexistência com ICMS e ISS durante o período de adaptação

O QUE O IBS SUBSTITUI?

O IBS substitui dois tributos importantes:

- ✓ ICMS (estadual)
- ✓ ISS (municipal)
- ✦ Ou seja, unifica a tributação do consumo nos níveis estadual e municipal.



DICA

CESTA BÁSICA NACIONAL (ALÍQUOTA REDUZIDA/ZERO)

CONCEITO CENTRAL

A Cesta Básica Nacional é um conjunto de bens essenciais ao consumo da população, especialmente alimentos, que recebem tratamento tributário favorecido na Emenda Constitucional nº 132/2023.

📌 Objetivo: reduzir o custo de vida e promover justiça social.

FINALIDADE

- ✓ garantir acesso a itens essenciais
- ✓ reduzir impacto dos tributos sobre os mais pobres
- ✓ combater a regressividade tributária
- ✓ assegurar segurança alimentar

RELAÇÃO COM O CASHBACK

- ✓ ambos buscam justiça tributária
- ✓ podem atuar de forma complementar
- 📌 Diferença:
 - Cesta básica → reduz ou elimina o imposto
 - Cashback → devolve o imposto após o pagamento

TRATAMENTO TRIBUTÁRIO

- ✓ ALÍQUOTA ZERO
 - produtos totalmente desonerados
 - 📌 Não há cobrança de IBS e CBS.
- ✓ ALÍQUOTA REDUZIDA
 - tributação menor em relação à alíquota padrão
 - 📌 Aplicável a produtos considerados essenciais, mas não totalmente isentos.

PRODUTOS ENVOLVIDOS

A lista será definida por lei complementar, mas tende a incluir:

- ✓ alimentos básicos (arroz, feijão, etc.)
- ✓ itens de primeira necessidade
- ✓ produtos essenciais à subsistência

- 📌 Pode haver diferenciação entre:
 - CESTA BÁSICA NACIONAL (ALÍQUOTA ZERO)
 - CESTA ESTENDIDA (ALÍQUOTA REDUZIDA)



CHEGAMOS AO FIM



Parabéns, você acaba de conhecer a nossa amostra para o concurso da **Prefeitura de Angra dos Reis/RJ!**

Esperamos que esta breve demonstração tenha despertado seu interesse e mostrado como nosso material pode ajudá-lo a **conquistar sua** tão sonhada **aprovação.**

Se você deseja se **destacar** frente à concorrência, você precisa **estudar** com o **material do Memoriza.ai**

Agora é com você: **quer ser aprovado** e tomar **posse** no concurso ainda em 2026?

Então...

→ [clique aqui para conhecer o material completo](#)



Professor
Carlos Fagundes
Sócio Fundador do MA

Obstáculo é aquilo que você vê quando tira os olhos do seu **propósito.**

→ [Acesse nosso Instagram](#)