

AMOSTRA

**PREFEITURA DE
INDAIA TUBA**

Professor Docente I

REVISÃO 7X



memoriza.ai



FALA, FUTURO APROVADO NO CONCURSO DA PREFEITURA DE INDAIATUBA/SP!

Seja muito bem - vindo!

VOCÊ ACABA DE BAIXAR A AMOSTRA DO MEMORIZA.AÍ PARA ESTE CONCURSO.

O **Memoriza.aí** é um material que contém **dicas estratégicas** dos assuntos que certamente vão cair na sua prova!

Nossa equipe pedagógica realizou uma **análise** de **mais de 50000 questões** de **concursos anteriores** e identificou os **assuntos chave** que sempre se repetem nas últimas provas.

Por meio dessa **análise** das questões da **banca** e do **concurso** desenvolvemos um **material específico** com **dicas ilustradas** e **gatilhos emocionais** para melhorar sua memorização, de modo que você poderá focar exatamente nos assuntos que serão cobrados na sua prova.

Veja no gráfico abaixo uma breve demonstração dos **temas mais frequentes** das **provas** identificados pela nossa equipe pedagógica:

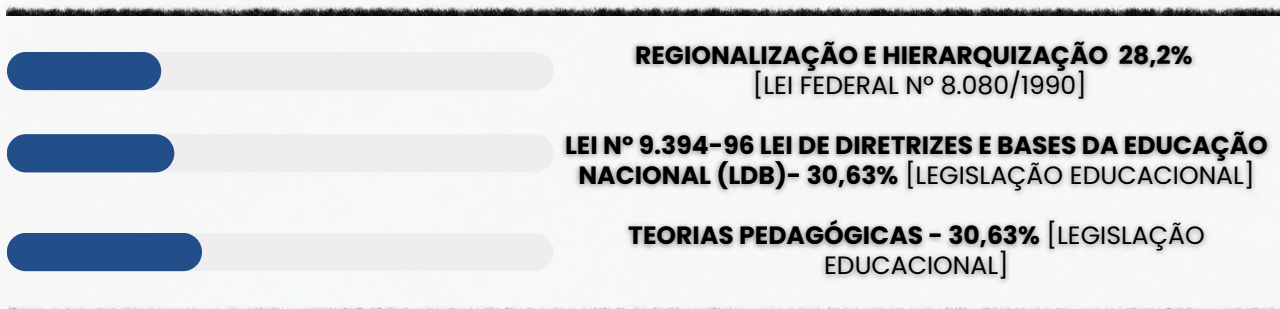

É como se a gente fizesse todo **trabalho duro** por você e te entregasse o que você precisa. Com isso, **você ganha muitooo tempo!**

Veja só o depoimento de um de nossos alunos que foi **APROVADO** recentemente no concurso:



Oiii! Boa tarde!

Ana Luiza



Pensei mto antes de vir aqui, mas sei que feedbacks são importantes, e eu não podia deixar de agradecer pelo material. Ano passado comprei o material da EBSE RH de vocês, e fui aprovada em segundo lugar, no HUNIFAP.

Foi o único material que estudei, e por ser de fácil linguagem e bem gráfico (eu sou muuuuito visual), deu mto bom pra mim!

Parabéns pelo trabalho!!



Caso tenha qualquer dúvida, você pode entrar em contato conosco enviando seus questionamentos para o suporte:



contato@memorizaai.com.br

OU



[clique aqui](#) para acionar nosso time via **whatsapp**.

QUER SER O PRÓXIMO APROVADO?

[clique aqui e saiba como](#)

ENÃO PARA POR AÍ...

Você ainda terá acesso a bônus exclusivos - quer ver?

Além do material base para o seu estudo, você terá acesso a **3 bônus exclusivos** que vão **potencializar** o seu **progresso** nos **estudos**. Veja abaixo os bônus:



BÔNUS 1: DO ZERO À APROVAÇÃO

UM MATERIAL QUE ENSINA A ORGANIZAR SUA JORNADA DE ESTUDO, DO COMEÇO AO FIM, DESDE A DECISÃO DE QUAL CARGO ESCOLHER ATÉ COMO ORGANIZAR SEUS ESTUDOS, CRONOGRAMAS E ESCOLHER AS FERRAMENTAS DE ESTUDO QUE VOCÊ UTILIZARÁ.



BÔNUS 2: GESTÃO DO TEMPO

O CONTEÚDO SERÁ MINISTRADO POR PÚBLIO ALVES, APROVADO NO TJ-SP, E SERÁ DISPONIBILIZADO EM VÍDEO AULAS, JUNTAMENTE COM MATERIAL DE APOIO E UMA PLANILHA MODELO PARA AJUDAR NA ORGANIZAÇÃO DA SUA ROTINA, AUMENTANDO EM ATÉ 10 VEZES A SUA PRODUTIVIDADE NOS ESTUDOS.



BÔNUS 3: COMO HACKEAR O EDITAL

SE VOCÊ TEM DIFICULDADE EM ENCONTRAR AS PRINCIPAIS INFORMAÇÕES E ANALISAR OS TÓPICOS MAIS COBRADOS DE UM EDITAL, APRENDERÁ TUDO ISSO NA PRÁTICA, DESVENDANDO TUDO O QUE PRECISA PARA EXTRAIR TODOS OS CÓDIGOS DE EDITAL.

ESSES BÔNUS SÃO POR TEMPO LIMITADO!

[clique aqui para saber mais!](#)

CONTEÚDO PROGRAMÁTICO

Abordamos **todas as disciplinas exigidas** do edital

NO MATERIAL COMPLETO VOCÊ TERÁ ACESSO AS DISCIPLINAS DE:

- Língua Portuguesa
- Matemática
- Conhecimentos didático-pedagógicos
- Legislação Municipal e Educacional
- Conhecimentos Específicos do Cargo

VEJA ABAIXO A AMOSTRA COM O FORMATO DO MATERIAL QUE VOCÊ PODE TER ACESSO PARA AUMENTAR SUA PONTUAÇÃO NESSA RETA FINAL!

→ clique aqui para conhecer o material completo

PROFESSOR DOCENTE I

memoriza.ai

DICA

ENCONTROS VOCÁLICOS

Encontros vocálicos são encontros de **vogais** ou **semivogais**, **sem consoantes intermediárias**. Eles acontecem na **mesma** ou em **outra sílaba**, sendo classificados em: **ditongo**, **tritongo** e **hiato**.

Isso quer dizer que quando vogais ou semivogais (sons vocálicos ditos com menos força) aparecem umas ao lado das outras numa palavra, acontece um **encontro vocálico**.

Importante: se houver uma **consoante entre as vogais**, não há encontro **vocálico**.

DITONGO

Nos ditongos, ocorre o **encontro de uma vogal com uma semivogal**, e quando fazemos a separação das suas sílabas, **as duas ficam na mesma sílaba**.

Exemplos: papai (pa-pai), oi (a palavra "oi" não se separa), sabão (sa-bão).

De acordo com a **posição da vogal** e da **semivogal**, os ditongos podem ser: **crescientes** ou **decrecientes**.

- ➔ **Ditongos crescentes** são aqueles em que a **semivogal vem antes da vogal** (sv + v). **Exemplos:** igual (i-guai), quota (quo-ta), pátria (pá-tria).
- ➔ **Ditongos decrescentes** são aqueles em que a **vogal vem antes da semivogal** (v + sv). **Exemplos:** meu (meu), herói (he-rói), cai (cai).

De acordo com a **pronúncia**, os ditongos podem ser **orais** ou **nasais**.

- ➔ **Ditongos orais** são os pronunciados apenas pela boca. É o caso de ai, ia, iu, ui, eu, éu, ue, ei, éi, ie, oi, ói, io, au, ua, ao, oa, ou, uo, oe, eo, ea. **Exemplos:** mau (mau), sei (sei), viu (viu).
- ➔ **Ditongos nasais** são os pronunciados pela boca e pelo nariz. É o caso de ão, ãe, õe, am, an, em, en, ãi, ui (ocorre apenas na palavra "muito"). **Exemplos:** mãe (mãe), sabão (sa-bão), muito (mui-to).

TRITONGO

Nos tritongos, ocorre o **encontro semivogal, vogal e semivogal** (sempre nessa ordem), e quando fazemos a separação das suas sílabas, as três ficam na **mesma sílaba**.

Exemplos: iguais (i-guais), saguão (sa-guão), uruguaio (u-ru-guai-o).

HIATO

Nos hiatos, ocorre apenas o **encontro de vogais** (nunca de semivogais), e quando fazemos a separação das suas sílabas, cada vogal fica numa sílaba diferente.

Exemplos: álcool (ál-co-ol), navio (na-vi-o), saída (sa-í-da).

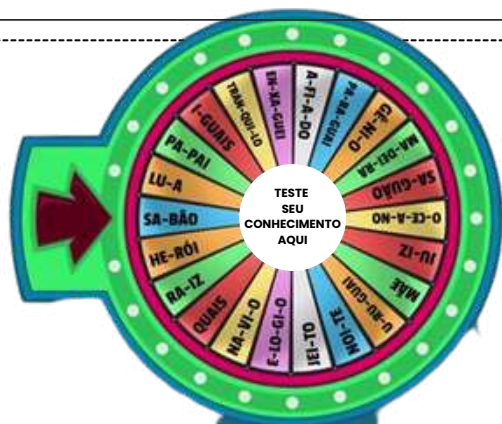

DICA

COLOCAÇÃO PRONOMINAL IV



MESÓCLISE

A **mesóclise** acontece quando o **pronome oblíquo aparece no meio do verbo, entrecortando a palavra**. O **pronome liga-se ao verbo por meio do hífen**. A mesóclise pode ocorrer se **duas condições acontecerem**:

- ✓ **Não** houver **justificativa para uso de próclise** (ou seja, não há nenhuma palavra atrativa antes do verbo); e
- ✓ O **verbo estiver conjugado no tempo futuro do modo indicativo** (seja futuro do presente, seja futuro do pretérito).

Observe:

Informar-lhe-ei assim que possível.

Nesse caso, a forma verbal "**informarei**" está cortada ao meio pelo pronome "**lhe**", sendo um **exemplo de mesóclise**. Isso ocorreu pois **não há nenhuma palavra atrativa antes do verbo e porque a conjugação está no tempo futuro do presente do modo indicativo**.

→ **EXEMPLOS DE MESÓCLISE**

- **Consultar-lhe-ei** sobre esse assunto amanhã.
- **Dir-lhe-iam** as novidades se fosse possível.
- **Revelar-nos-ia** os segredos se pudesse.

A mesóclise praticamente **não existe** na linguagem oral e na linguagem escrita informal.

PORTANTO, SE HOUVER FATORES QUE EXIGEM TANTO A PRÓCLISE QUANTO A MESÓCLISE NA MESMA FRASE, A PRÓCLISE PREVALECERÁ.

→ **Mesóclise em locuções verbais**

O pronome tende a aparecer entrecortando o primeiro verbo (verbo auxiliar).

Verbo auxiliar + **pronome oblíquo** + verbo auxiliar + verbo principal

Ter-nos-iam informado sobre o resultado muito tempo antes, mas não foi possível.

DICA

HIPÔNIMOS

Hipônimos são **palavras que têm um relacionamento de inclusão ou hierarquia com outras palavras**. Isso significa que um hipônimo é **uma palavra cujo significado está contido no significado de outra palavra mais geral**, chamada de hiperônimo.

Em outras palavras, um hipônimo é uma subcategoria ou subconjunto de um hiperônimo.



alguns exemplos:



Hiperônimo: Animal - Hipônimos: Cachorro, Gato, Cavalo, Pássaro;



Neste exemplo, "**animal**" é o **hiperônimo** que abrange diversas categorias de animais, e "**cachorro**", "**gato**", "**cavalo**" e "**pássaro**" são **hipônimos** que representam subcategorias específicas de animais.

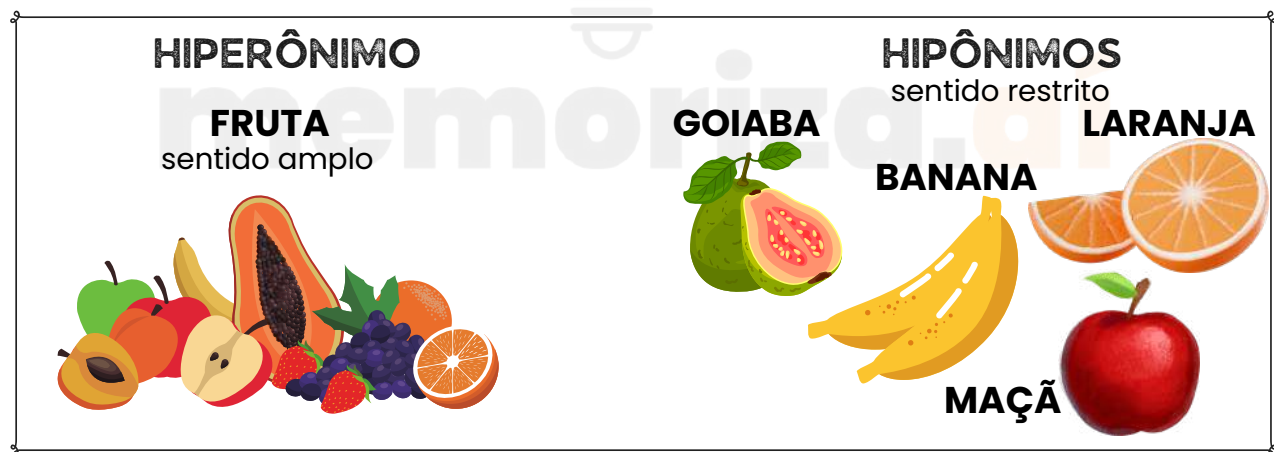

Os hipônimos são uma maneira de organizar e classificar palavras com base em seus relacionamentos semânticos e podem ser úteis para entender como as palavras estão relacionadas e como se encaixam em categorias mais amplas.

DICA

CONCORDÂNCIA VERBAL II

TIPOS DE SUJEITO



1

SUJEITO SIMPLES

☛ Ocorre quando há apenas um núcleo (uma palavra principal) representando o sujeito.

Exemplo: O vizinho está chamando.

➡ Aqui, "vizinho" é o núcleo do sujeito.

2

SUJEITO COMPOSTO

☛ Acontece quando o sujeito tem **dois ou mais núcleos ligados entre si**.

Exemplo: Minha mãe e meu irmão amam chocolate.

➡ Os núcleos do sujeito são "mãe" e "irmão".

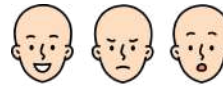

3

SUJEITO OCULTO (OU DESINENCIAL)

☛ O **sujeito não aparece escrito na frase, mas pode ser identificado**:

- pelo **contexto** (quem está falando ou sobre quem se fala);
- ou pela **desinência verbal** (a terminação do verbo).

Exemplo: Estamos muito felizes com a novidade.

➡ O verbo "estamos" indica que o sujeito é "nós".

4

SUJEITO DETERMINADO

☛ É aquele que pode ser **identificado de alguma forma**.

➡ Engloba os sujeitos **simples, compostos e ocultos**.

Exemplo: Carla disse que vai viajar.

➡ O sujeito é "Carla", facilmente reconhecido.

5

SUJEITO INDETERMINADO

☛ Quando **não conseguimos identificar o sujeito**, nem pelo **contexto** e nem pela **forma verbal**.

➡ Geralmente aparece com:

- verbo na **3ª pessoa do singular + "se"** (índice de indeterminação);
- ou **verbo na 3ª pessoa do plural**, sem que se saiba **quem praticou a ação**.

Exemplo: Vive-se bem aqui. (Não sabemos quem vive).

6

SUJEITO INEXISTENTE

☛ Também chamado de **oração sem sujeito**.

➡ Ocorre com **verbos impessoais**, que **não têm sujeito**.

Principais casos:

- **Fenômenos da natureza:** chover, nevar, trovejar...
- **Tempo decorrido:** "Faz dois anos...", "Eram três horas..."
- **Verbo haver no sentido de existir:** "Há muitas dúvidas."

Exemplo: Choveu a semana toda. (Não existe "quem choveu").



DICA

SISTEMAS DE UNIDADES DE MEDIDAS

TEOREMA DE PITÁGORAS

O Teorema de Pitágoras é um dos princípios fundamentais da geometria e **estabelece uma relação importante entre os comprimentos dos lados de um triângulo retângulo.**

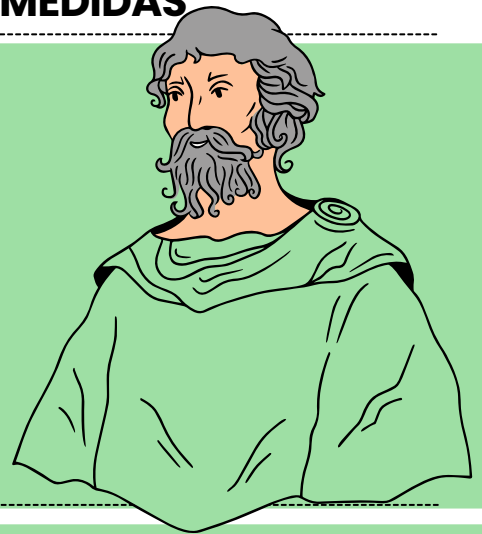

O TEOREMA AFIRMA O SEGUINTE:

Em um triângulo retângulo, **o quadrado da hipotenusa** (o lado oposto ao ângulo reto) **é igual à soma dos quadrados dos outros dois lados.**

Matematicamente, o teorema pode ser expresso da seguinte forma: **$a^2 + b^2 = c^2$**

Onde:

- **c** é o comprimento da hipotenusa.
- **a e b** são os comprimentos dos outros dois lados, chamados de catetos.

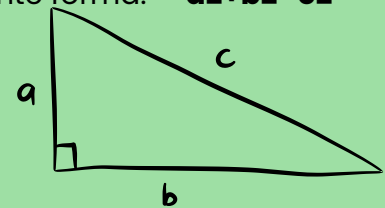

$$a^2 + b^2 = c^2$$



O Teorema de Pitágoras é frequentemente usado para resolver problemas envolvendo triângulos retângulos, **como o cálculo de comprimentos desconhecidos, a verificação da retitude de ângulos e a determinação de medidas em problemas práticos.**

EXEMPLO DA APLICAÇÃO DE PITÁGORAS

Observe na imagem que estamos lidando com um **triângulo isósceles, cujo comprimento da altura não é conhecido.** No entanto, ao traçarmos a altura no triângulo isósceles, percebemos que ela também é a mediana da base. Ao traçar a altura, a figura é dividida em dois triângulos retângulos.

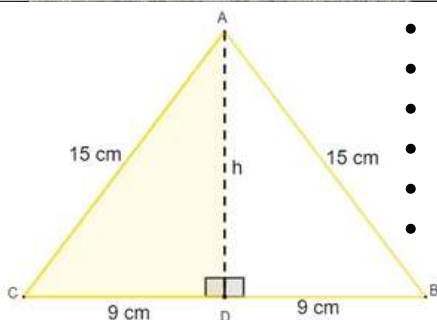

- $15^2 = 9^2 + h^2$
- $225 = 81 + h^2$
- $225 - 81 = h^2$
- $144 = h^2$
- $h^2 = 144$
- $h = \sqrt{144}$

$h = 12$

Conhecendo a altura $h=12\text{cm}$, e sabendo que a base mede 18cm , então agora é possível calcular a área:

$$A = \frac{b \cdot h}{2} \quad A = \frac{18 \cdot 12}{2} \quad A = \frac{216}{2}$$

$A = 108$

DICA

MATEMÁTICA BÁSICA

A porcentagem é uma maneira comum de expressar uma proporção ou fração em relação a 100.

O símbolo de porcentagem (%) é usado para representar uma quantidade como uma fração de 100. Por exemplo, 25% significa "25 em cada 100."

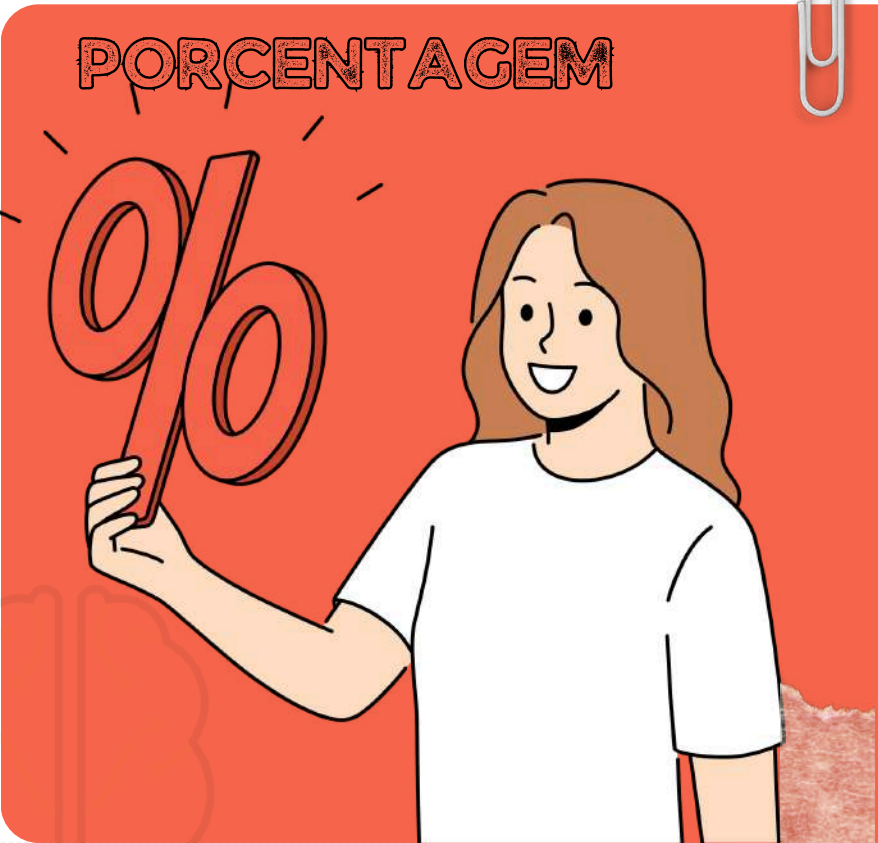

LEMBRE-SE! 50% é a metade de qualquer valor!

TAXA PERCENTUAL

1/100 = 0,01 = 1% 23/100 = 0,23 = 23% 25/100 = 0,25 = 25%

COMO FAZEMOS ESSE CÁLCULO?

32% DE 200 = 32/100 . 200 -> 6400 / 100 = 64

PORCENTAGEM DE AUMENTO E DESCONTO

Aumento 20% de R\$ 500,00

500 = 100%
100% + 20% = 120% = 1,2
1,2 X 500 = R\$ 600,00



Desconto 20% de R\$ 500,00

500 = 100%
100% - 20% = 80% = 0,8
0,8 X 500 = R\$ 400,00

DICA

MATEMÁTICA BÁSICA IV

Na regra de três composta inversa, **algumas grandezas são diretamente proporcionais, enquanto outras são inversamente proporcionais**. Isso significa que, **à medida que uma aumenta, a outra diminui, e vice-versa**.

REGRA DE TRÊS COMPOSTA INVERSA

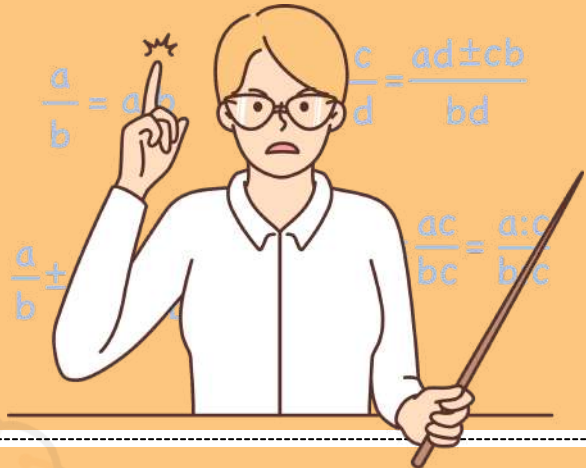

Julgue o item que se segue, relativo a proporcionalidade, porcentagem e juros.

Considere que uma creche com 250 crianças tenha um estoque de alimentos suficiente para fornecer 4 refeições por dia para cada criança durante 18 dias. Nesse caso, se o número de crianças aumentar para 300 e a quantidade de refeições for reduzida para 3 por dia, então o mesmo estoque de alimentos durará 20 dias.

Gabarito: Certo

COMO FAZEMOS ESSE CÁLCULO?

1 Passo 1 – Calcular o consumo total do estoque original

Temos:

- 250 crianças
- 4 refeições por dia
- 18 dias

O consumo total (em "refeições") será: $250 \times 4 \times 18$

Vamos calcular:

$$1.250 \times 4 = 1.000$$

$$2.1.000 \times 18 = 18.000$$

- O estoque disponível é equivalente a 18.000 refeições.

2 Passo 2 – Verificar quantos dias duraria para 300 crianças consumindo 3 refeições/dia

Nova situação:

- 300 crianças
- 3 refeições por dia
- duração = x dias

O consumo diário será: $300 \times 3 = 900$ refeições por dia

Agora usamos o estoque total: $\frac{18.000}{900} = 20$

- O estoque duraria **20 dias**.

DICA

MÍNIMO MÚLTIPLO COMUM (MMC) E O MÁXIMO DIVISOR COMUM (MDC)

MÁXIMO DIVISOR COMUM (MDC)



O Máximo Divisor Comum (MDC) é obtido multiplicando os fatores que dividem simultaneamente os números durante a fatoração.

O MDC É OBTIDO PELA MULTIPLICAÇÃO APENAS DOS FATORES COMUNS AOS NÚMEROS.

A decomposição simultânea de dois números permite encontrar a forma fatorada do mínimo múltiplo comum (MMC) entre eles.



EXEMPLO: FATORAÇÃO DOS NÚMEROS 40 E 60

40, 60	2
20, 30	2
10, 15	2
5, 15	3
5, 5	5
1, 1	20

Divisores utilizados:

- | 2 |
- | 2 |
- | 2 |
- | 3 |
- | 5 |

Os fatores comuns foram 2, 2 e 5

MDC(40, 60) = 2^2 x 5 = 20

MDC (Máximo Divisor Comum): usado para encontrar o maior número que divide dois ou mais números sem deixar resto.

Exemplo no dia a dia: Você tem 20 bombons e seu amigo tem 50. Qual o maior número de bombons que podem ir em cada saco, para que todos os bombons sejam distribuídos igualmente?

MÁXIMO DIVISOR COMUM (MDC)

IDEIA DE DIVISÃO

20, 50	2
10, 25	2
5, 25	5
1, 5	5
1, 1	10

CALCULAR OS PRIMOS QUE DIVIDEM AMBOS

m.d.c (20,50) = 10



DICA

LC Nº 45/2018 – REGIME JURÍDICO DOS SERVIDORES DE INDAIATUBA

INVESTIDURA E PROVIMENTO EM CARGO PÚBLICO

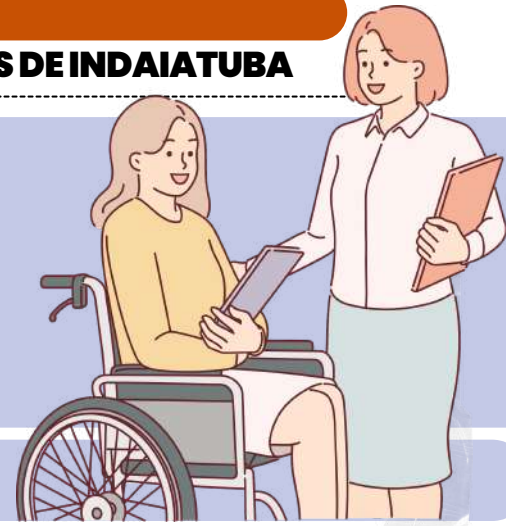

→ Quer entrar para o serviço público? Então, aqui estão os **requisitos básicos**:



TER NACIONALIDADE BRASILEIRA (AFINAL, TEM QUE SER DO TIME, NÉ?);



ESTAR COM OS **DIREITOS POLÍTICOS** EM DIA (SEM PENDÊNCIAS NA HORA DE VOTAR OU SER VOTADO);

QUITAZÃO COM AS OBRIGAÇÕES MILITARES E ELEITORAIS (SEM DÍVIDAS COM O TSE E O QUARTEL!).

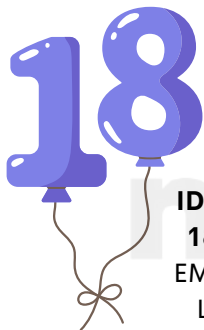

IDADE MÍNIMA DE 18 ANOS (SALVO EMANCIPAÇÃO OU LEI ESPECÍFICA)

APTIDÃO FÍSICA E MENTAL COMPATÍVEL COM O CARGO



ESCOLARIDADE EXIGIDA PARA O CARGO

→ Provimento de cargos ocorre por **ato da autoridade competente** de cada Poder (Executivo ou Legislativo).

→ **! Dica de prova:** Não existe **provimento automático** → sempre precisa de ato administrativo.

DICA

LC Nº 45/2018 – REGIME JURÍDICO DOS SERVIDORES DE INDAIATUBA



CONCURSO PÚBLICO



Concurso público é o **processo seletivo obrigatório** para **investidura** em cargo público efetivo, regido pelo edital e pelas normas do Tribunal de Justiça.

VEDADA A PRETERIÇÃO DOS APROVADOS!



! Dica de prova: Pergunta clássica: é permitido abrir novo concurso se há aprovados em outro ainda válido? → **Sim, mas só com justificativa + autorização.**

Pode ser:

Provas

Provas e títulos

- ✓ Pode ser realizado em **etapas sucessivas** (ex.: objetiva, discursiva, prática).
- ✓ **Inscrição condicionada ao pagamento da taxa** 💰 → salvo hipóteses de isenção previstas no edital.



INCLUSÃO DAS PESSOAS COM DEFICIÊNCIA (PCD):

- Garantido o direito de inscrição, se compatível com as **atribuições do cargo**.
- **Reserva mínima: 5% das vagas** (no mínimo 1 vaga).
- **Critério:** arredondamento para cima se a fração for $> 0,51$.
- **! Dica de prova:** A banca pode cobrar o detalhe dos 0,51 centésimos → se der 0,6, arredonda para 1 vaga; se der 0,4, não arredonda.

PRAZO DE VALIDADE: ATÉ 2 ANOS, PRORROGÁVEL UMA VEZ, POR IGUAL PERÍODO.

DICA

LC Nº 45/2018 – REGIME JURÍDICO DOS SERVIDORES DE INDAIATUBA

ESTÁGIO
PROBATÓRIO E
ESTABILIDADE



O servidor habilitado em concurso público e **empossado em cargo efetivo**:

- ✓ só adquire estabilidade após **3 anos de efetivo exercício**;
- ✓ período em que também é avaliado em **estágio probatório**.

Servidor estável só perde o cargo em 3 hipóteses:

Sentença judicial **transitada em julgado** ⚖️

Processo administrativo disciplinar (**PAD**) → com contraditório e ampla defesa 📄

Excesso de **despesa com pessoal** (CF/88, art. 169, §4º) 💰

CONDIÇÕES A SEREM AVALIADAS DURANTE O ESTÁGIO PROBATÓRIO SÃO:

- Assiduidade 🕒
- Idoneidade moral ⚖️
- Disciplina 📄
- Aptidão para as atribuições do cargo 🎯
- Dedicação ao serviço público 🇮🇧
- Responsabilidade e eficiência ⚡
- Eficácia do trabalho ✓
- Cumprimento de deveres e obrigações 📋



Avaliações (§1º a §4º):

- **Feitas por superior hierárquico** → anotações objetivas em formulário.
- Julgadas por Comissão Permanente de Avaliação Probatória (maioria de efetivos e estáveis, sem cargos em comissão).
- Comissão tem **mandato de 2 anos, permitida recondução**.
- Servidor sempre terá **ciência das avaliações** (positivas e negativas).

Regras específicas do estágio:

- Pode ocupar cargos em **comissão ou funções de confiança** (§6º).
- Pode ser **cedido**, desde que para **cargo compatível e com motivação** (§7º).
- **Licenças possíveis**: previstas no art. 81 (I a IV), art. 103 e afastamento para curso de formação de novo concurso (§8º).
- **Licença-prêmio adquirida em vínculo anterior** pode ser gozada (§9º).
- Estágio probatório fica **suspenso em licenças e afastamentos** (salvo exceções do art. 104) → é retomado depois (§10º).

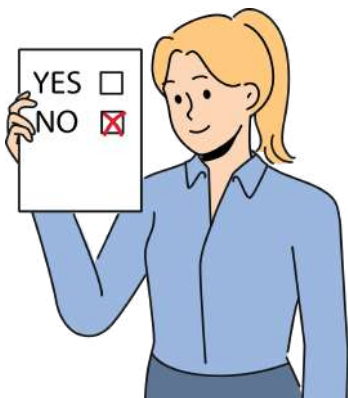

💡 **Dica de prova:** Cuidado com pegadinhas → **estágio só é suspenso em hipóteses legais**; se assumir cargo em comissão compatível, não suspende.

DICA

LC Nº 45/2018 – REGIME JURÍDICO DOS SERVIDORES DE INDAIATUBA



REMOÇÃO E
CESSÃO

✓ **Remoção** = deslocamento do servidor (não do cargo) para outro órgão ou unidade administrativa.

É VEDADA A REMOÇÃO DE SERVIDOR EM ESTÁGIO PROBATÓRIO ✗

Exceção: quando houver **necessidade do serviço, comprovada e motivada.**



✓ A **pedido** ou de **ofício**

✓ Respeitada a **lotação** de cada **unidade/órgão**

✓ Para outra **unidade administrativa** ou outro órgão da administração direta

Cessão ↔

Cessão = deslocamento do servidor efetivo da **administração direta** →

✓ Para entidade municipal do mesmo Poder (administração indireta)

✓ E vice-versa

Regras importantes:

- Precisa de **solicitação do ente cedente/cessionário + anuência do outro**
- Pode ser **com** ou **sem prejuízo de remuneração.**
- **Servidor cedido** mantém os **direitos do cargo**, salvo **evolução na carreira**
- **Proibido ceder** para **ocupar cargo efetivo no ente cessionário**

EXCEÇÃO: QUANDO OCUPAR CARGO EM COMISSÃO NA ADMINISTRAÇÃO INDIRETA ↔ DIRETA

Cessão Externa 🌐

✓ **Questão típica:** "Servidor de Indaiatuba pode ser cedido para organismo internacional?" → **Sim**, desde que haja convênio e sempre precisa manter contribuição previdenciária ao RPPS.

DICA

IGUALDADE E NÃO DISCRIMINAÇÃO

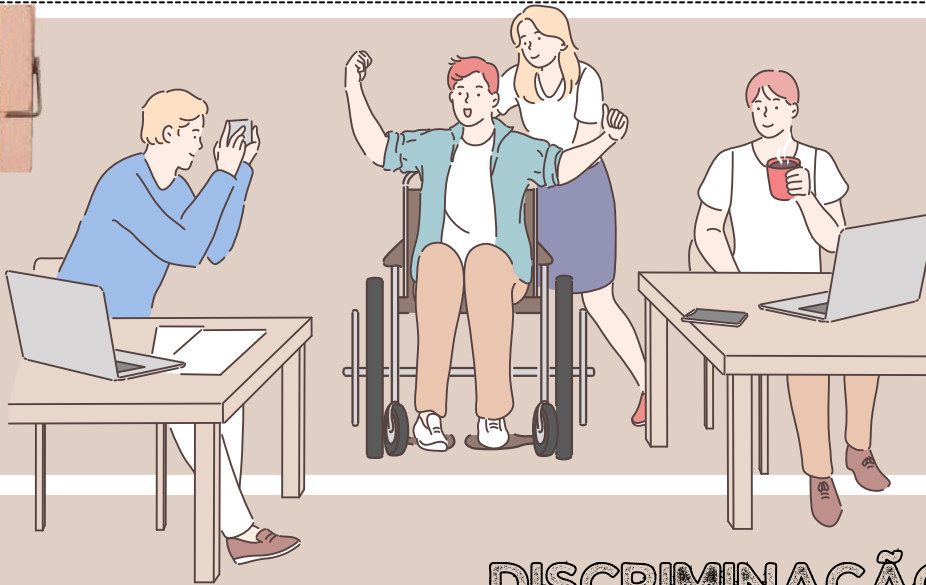

DISCRIMINAÇÃO



A discriminação em razão da deficiência se refere a qualquer forma de tratamento desigual ou preconceituoso que as pessoas com deficiência possam enfrentar com base em sua condição de deficiência.



Isso inclui qualquer ação ou omissão que tenha o propósito ou o efeito de prejudicar, impedir ou anular o reconhecimento ou o exercício dos direitos e das liberdades das pessoas com deficiência.

Essa **discriminação pode assumir várias formas**, incluindo:



EXCLUSÃO SOCIAL

Negar a participação de pessoas com deficiência em atividades sociais, culturais, educacionais ou de lazer.

ACESSO NEGADO

Negar o acesso de pessoas com deficiência a edifícios públicos, transporte, serviços de saúde, emprego, educação ou qualquer outra área da vida social.



TRATAMENTO DESIGUAL

Tratar pessoas com deficiência de maneira diferente ou inferior em comparação com outras pessoas em situações semelhantes.



ESTEREÓTIPOS E PRECONCEITOS

Basear decisões ou tratamento em estereótipos ou preconceitos sobre pessoas com deficiência.

BULLYING E ASSÉDIO



Submeter pessoas com deficiência a assédio, zombarias ou abuso verbal ou físico devido à sua condição de deficiência.

FALTA DE ACOMODAÇÕES RAZOÁVEIS

Não fornecer ajustes razoáveis ou adaptações necessárias para que as pessoas com deficiência possam participar plenamente da sociedade.



NEGLIGÊNCIA MÉDICA

Negar tratamento médico adequado ou cuidados de saúde devido à deficiência.

DICA

PRINCÍPIO DO DIREITO DAS PESSOAS COM DEFICIÊNCIA IV

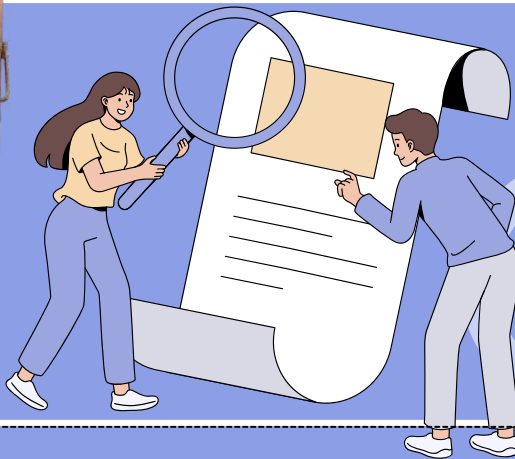

CAPACIDADE CIVIL PLENA



O artigo 6º do Estatuto da Pessoa com Deficiência é fundamental para estabelecer que a **deficiência não afeta a plena capacidade civil da pessoa com deficiência.**



Isso significa que, **apesar de ter uma deficiência, a pessoa tem direito a todas as capacidades e direitos civis.**

Isso significa que **a pessoa com deficiência não pode ser excluída desses processos com base na deficiência.**



O direito de **casar-se** e constituir união estável.



O direito de **conservar sua fertilidade**, e é proibida qualquer forma de esterilização compulsória.

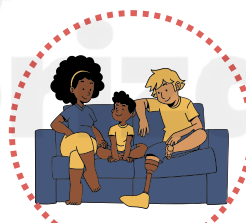

Igualdade no direito de **guarda, tutela, curatela e adoção**, independentemente da posição de adotante ou adotando.



Pessoas com deficiência têm direito à **convivência familiar e comunitária** sem discriminação, de acordo com o direito à família.



O direito de decidir sobre o **número de filhos e ter acesso a informações adequadas sobre reprodução** e planejamento familiar.

O direito de **exercer direitos sexuais e reprodutivos**, o que inclui o direito de tomar decisões sobre sua vida sexual e reprodutiva.



DICA

LEI DE DIRETRIZES E BASES DA EDUCAÇÃO NACIONAL (LDB - LEI Nº 9.394/1996)



DEVER DO ESTADO COM A EDUCAÇÃO ESCOLAR PÚBLICA

X – VAGA EM ESCOLA PÚBLICA PRÓXIMA DA RESIDÊNCIA

☺ Toda criança a partir de 4 anos de idade tem direito a vaga perto de casa!

XI – ALFABETIZAÇÃO PLENA AO LONGO DA EDUCAÇÃO BÁSICA

➡ O foco é garantir que todos aprendam a ler e escrever com autonomia.

XII – EDUCAÇÃO DIGITAL COM CONECTIVIDADE

➡ A escola pública deve ter:



➡ A **TECNOLOGIA** DEVE SER USADA PARA **FORTALECER PROFESSOR E ALUNO**, CRIANDO ESPAÇOS COLABORATIVOS DE APRENDIZADO.

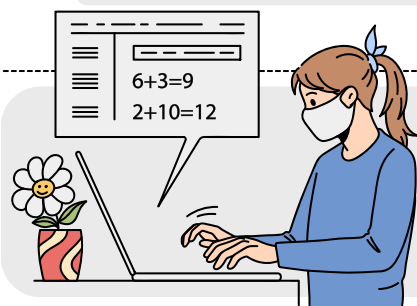

ART. 4º-A – EDUCAÇÃO PARA ALUNOS INTERNADOS

Se o aluno está internado em hospital ou em casa por tempo prolongado, o Estado deve garantir atendimento educacional.

➡ O OBJETIVO É QUE NINGUÉM FIQUE SEM ESTUDAR, MESMO DOENTE.

🎯 Dicas de prova:

✔ O Estado é obrigado a garantir **creche** para todas as crianças? → **Não é obrigatório, mas deve ofertar.**

✔ A **educação noturna** é direito de quem? → **De quem precisa estudar em horário alternativo.**

✔ Programas **suplementares** (como merenda) são obrigatórios? → **Sim, em todas as etapas da educação básica.**

✔ O **aluno com deficiência** deve estudar onde? → **Preferencialmente na rede regular, com AEE.**

DICA

LEI DE DIRETRIZES E BASES DA EDUCAÇÃO NACIONAL (LDB - LEI Nº 9.394/1996)

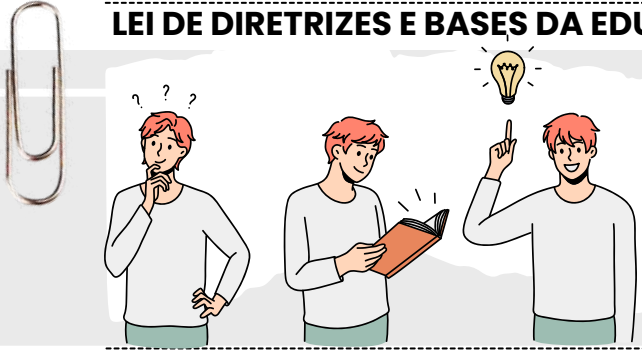

GESTÃO DEMOCRÁTICA NA EDUCAÇÃO PÚBLICA

A Lei nº 15.001/2024 trouxe avanços importantes!

Agora, a **União, Estados e Municípios** devem informar ao público, pela internet, dados importantes sobre a educação. Veja o que precisa estar acessível:

II – PARTICIPAÇÃO DA COMUNIDADE ESCOLAR E LOCAL NOS CONSELHOS

➔ Esses Conselhos Escolares (ou fóruns equivalentes) são espaços de decisão e deliberação, compostos por:

Número de **vagas** por escola, lista de espera, cotas (Lei 12.711/2012)

Estatísticas de **fluxo e rendimento escolar**

Bolsas e auxílios para alunos, professores e pesquisadores

Pautas e atas das reuniões dos Conselhos de Educação

Execução de **programas educacionais** (o que foi feito com o dinheiro público)

Currículo de diretores e conselheiros (respeitando a LGPD – Lei Geral de Proteção de Dados)

Projetos de **pesquisa e extensão** em andamento ou finalizados

🎯 **Dicas de prova:**

✅ A gestão democrática nas escolas públicas envolve:

- Participação ativa de educadores no projeto pedagógico
- Conselhos com membros eleitos da comunidade escolar

✅ O Conselho Escolar é deliberativo e tem representantes de todos os segmentos da escola

✅ O Art. 14-A garante transparência total da gestão da educação com dados públicos online

DICA

LEI DE DIRETRIZES E BASES DA EDUCAÇÃO NACIONAL (LDB - LEI Nº 9.394/1996)

EDUCAÇÃO ESPECIAL



A educação especial é modalidade de educação escolar voltada a:

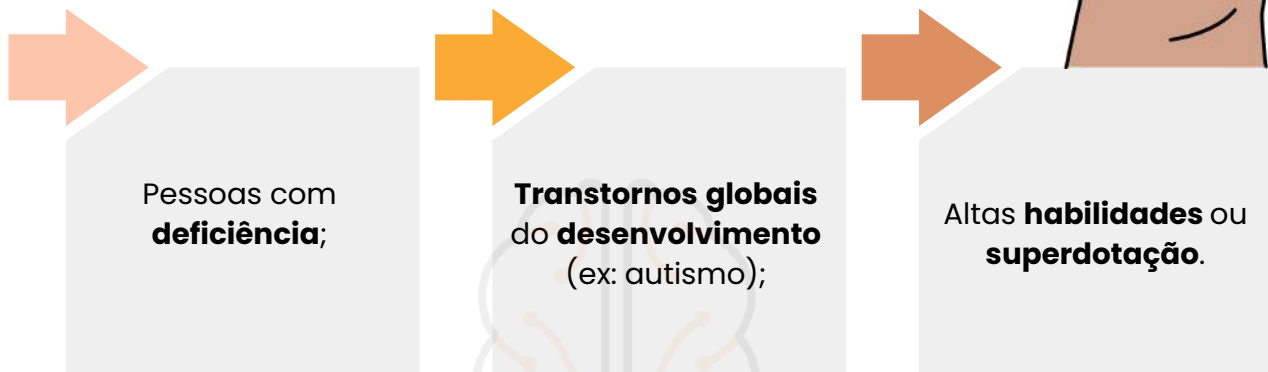

DEVE SER OFERECIDA PREFERENCIALMENTE NA REDE REGULAR DE ENSINO.

- Serviços de **apoio especializado**, dentro da escola regular, serão garantidos **quando necessário**.
- Se a inclusão **não for possível**, o atendimento pode ser feito em **classes, escolas ou serviços especializados**.
- Começa na **educação infantil e segue ao longo da vida**.

🎯 **DICA DE PROVA:** LEMBRE-SE DA **PREFERÊNCIA PELA INCLUSÃO**, MAS A ESPECIFICIDADE DO ALUNO PODE JUSTIFICAR UM ATENDIMENTO SEPARADO.



Os sistemas de ensino devem garantir:

- I. Currículos e recursos específicos às **necessidades dos educandos**.
- II. **Terminalidade específica** (para quem não atingir o nível esperado) e aceleração (para superdotados).
- III. Professores **especializados e capacitados** para inclusão.
- IV. Educação para o **trabalho**, inclusive para aqueles que:
 - Não podem atuar em trabalho competitivo;
 - Têm habilidade superior (artística, intelectual etc.).
- V. **Igualdade** no acesso a programas sociais (merenda, transporte, etc.).

🎯 **DICA DE PROVA:** A EXPRESSÃO TERMINALIDADE ESPECÍFICA COSTUMA APARECER COMO PEGADINHA — SÓ SE APLICA A **QUEM NÃO PUDER ATINGIR O NÍVEL MÍNIMO EXIGIDO POR CAUSA DA DEFICIÊNCIA**.

DICA

EDUCAÇÃO PARA AS RELAÇÕES ÉTNICO-RACIAIS (ERER) E DE GÊNERO



FUNDAMENTOS DA ERER – LEI 10.639/2003

A Lei nº 10.639/2003 tornou **obrigatório** o ensino da **História e Cultura Afro-Brasileira e Africana** em todos os níveis da educação básica.

Representa um **marco contra o racismo estrutural** e afirma a importância da diversidade na formação cidadã.

➔ **Observações de prova:** bancas pedem a finalidade (valorização identitária + enfrentamento do racismo), a obrigatoriedade transversal (não restrita a uma disciplina) e a responsabilidade da escola (PPP, materiais, formação docente).

EXEMPLOS DE PROVA

1

Diferenciar **“evento pontual”** (ex.: apenas 20/11) de **inserção contínua da temática no currículo**.

2

Identificar conteúdos exigidos: história da África, luta dos negros no Brasil, cultura afro-brasileira.

3

Situação-problema: correção de material didático com estereótipos e revisão do PPP para abordagem antirracista.

DICA DE OURO

Currículo vivo: inclua autores, cientistas e referências afro-brasileiras nas sequências didáticas.

PPP e formação: institucionalize a ERER no PPP e promova formação docente continuada.

Avaliação justa: avalie processos e produtos (projetos, portfólios, participação).



MNEMÔNICO PARA MEMORIZAÇÃO:

A-F-R-O

- **A**prendizagem crítica
- **F**omento à igualdade
- **R**econhecimento cultural
- **O**brigatoriedade curricular.

DICA

FORMAÇÃO INTEGRAL E COMPETÊNCIAS SOCIOEMOCIONAIS

BNCC E COMPETÊNCIAS SOCIOEMOCIONAIS

As competências gerais destacam **empatia, cooperação, responsabilidade, argumentação e projeto de vida**. **Socioemocionais** não são "extra", mas **dimensão do currículo e da avaliação formativa**.

➔ **Observações de prova:** vincular **socioemocionais** a **convivência, direitos humanos, cultura digital e resolução de problemas**.

🧑‍🎓 **EXEMPLOS DE PROVA**

1

Itens pedindo para **alinhar objetivos socioemocionais às atividades** (ex.: debate com escuta ativa, projetos com cooperação).

2

Avaliação: rubricas com autoconhecimento, autorregulação e trabalho em equipe.

🌟 **DICA DE OURO**

Três P's:

Planeje **metas observáveis**.

(ex.: "participa ouvindo e reformulando ideias do colega")

Integre com **portfólios e autoavaliação**.



🧠 **MNEMÔNICO PARA MEMORIZAÇÃO:**

S-E-R

- **Socioemocional**
- **Empatia**
- **Responsabilidade**



DICA

TENDÊNCIAS PEDAGÓGICAS CONTEMPORÂNEAS HÍBRIDAS E COLABORATIVAS

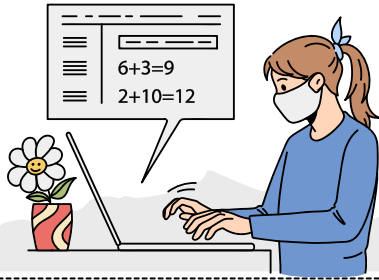

ENSINO HÍBRIDO: FUNDAMENTOS, MODELOS E APLICAÇÕES

O **ensino híbrido** combina **momentos presenciais** com **atividades online**, reorganizando o papel do professor e do aluno. Ganha destaque com metodologias ativas, personalização da aprendizagem e uso da tecnologia digital.

➡ **Observação de prova:** aparece em modelos como sala de aula invertida, rotação por estações, laboratório rotacional e flex.

1

EXEMPLOS DE PROVA

Questões que pedem **identificação** do **modelo de ensino híbrido** numa **situação pedagógica**.

2

Itens que distinguem ensino híbrido de EAD puro.



★ DICA DE OURO

Regra 3D:

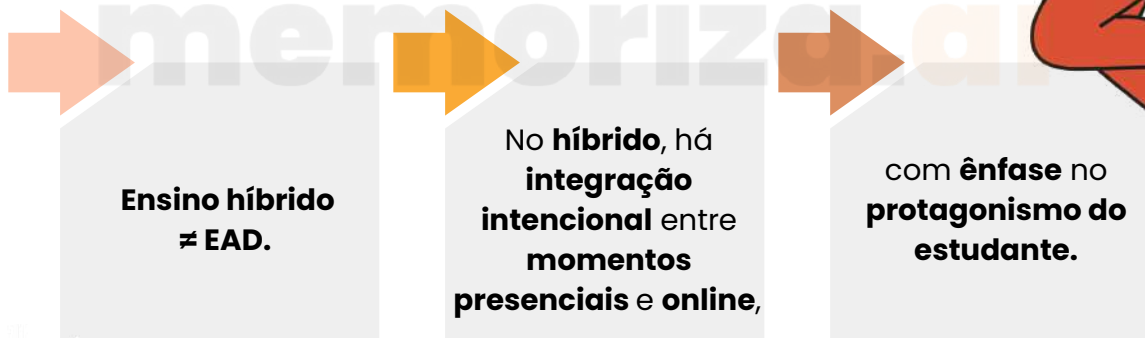

🧠 MNEMÔNICO PARA MEMORIZAÇÃO:

Integra presencial e online

H

Híbrido

I

Ritmos personalizados

B

Baseado em tecnologia

R

Diversificação metodológica

I

Interatividade

D

O

Organização flexível



DICA

PRINCÍPIOS E DIREITOS FUNDAMENTAIS

O QUE É O ESTATUTO DA CRIANÇA E DO ADOLESCENTE (ECA)?

O Que é o Estatuto da Criança e do Adolescente?

O ECA foi criado com o propósito de **garantir** e **proteger** os **direitos** das **crianças e adolescentes** no Brasil. Ele reconhece crianças e adolescentes como sujeitos plenos de direitos, ou seja, têm direitos iguais a qualquer outro cidadão.

O ECA visa assegurar seu **desenvolvimento integral**, cuidando não só da sua proteção física, mas também emocional, educacional e cultural.

Princípio da **Prioridade Absoluta** (Art. 4º do ECA)

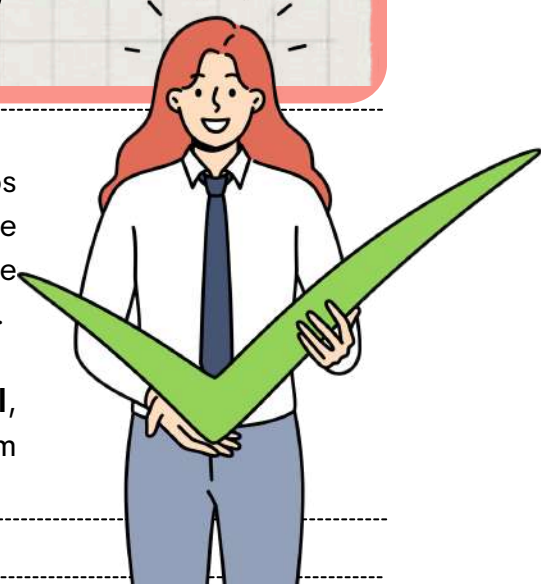

O que é isso?

O Princípio da **Prioridade Absoluta** é um conceito fundamental no ECA. Ele afirma que os direitos das crianças e adolescentes devem ser atendidos com **prioridade** em relação a outros direitos. Em outras palavras, quando houver recursos limitados ou decisões a tomar, o bem-estar da criança e do adolescente sempre terá prioridade! 🤔😊

EXEMPLOS DE PRIORIDADE:



FAMÍLIA:
Deve garantir a **educação** e **proteção** da criança.

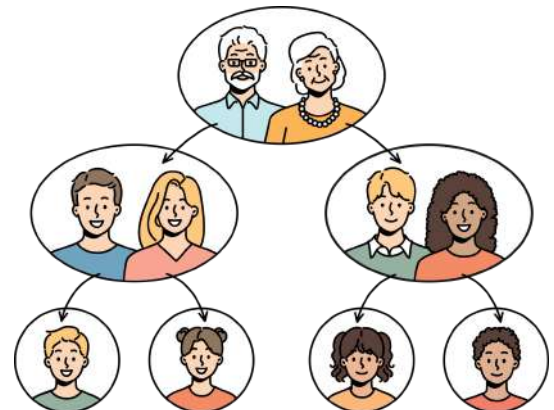

ESTADO:
Deve criar **políticas públicas** e **investir recursos** para atender as necessidades dessa faixa etária.

Esse princípio reforça que a **criança** e o **adolescente** são **prioridade absoluta** na vida da família, do estado e da sociedade!



DICA

CRIMES DO ECA E COMPETÊNCIAS E RESPONSABILIDADES

CRIMES DO ECA

Competências e Responsabilidades III

O ECA define que a **proteção dos direitos das crianças e adolescentes** é um **dever coletivo**, ou seja, envolve **família, sociedade e Estado**. A família tem um papel primário, mas as responsabilidades são compartilhadas.

O ART. 4º DO ECA DIZ:

- A **prioridade absoluta** dos **direitos da criança** e do **adolescente** deve ser garantida.
- O **Estado**, a **sociedade** e a **família** devem assegurar:



O DIREITO À **SAÚDE**, À **EDUCAÇÃO**, AO **LAZER**, À **CULTURA** E À **CONVIVÊNCIA FAMILIAR**.

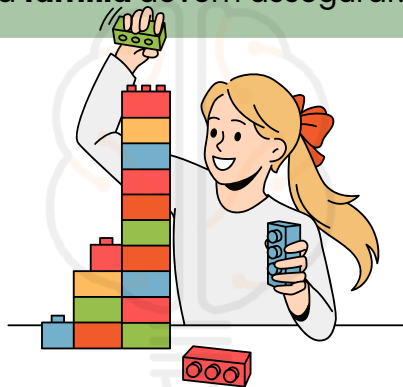

GARANTIR A **SOBREVIVÊNCIA** E O **DESENVOLVIMENTO SAUDÁVEL** DE CADA CRIANÇA E ADOLESCENTE.



A **PROTEÇÃO** CONTRA TODA **FORMA DE VIOLÊNCIA** E **EXPLORAÇÃO**.

Atuação do Ministério Público, Defensoria Pública e Judiciário na Garantia de Direitos 🗣️👩⚖️👨⚖️

- Esses órgãos têm papel fundamental na proteção e garantia de direitos de crianças e adolescentes.

- **Ministério Público (art. 129, CF):** Atuam em defesa dos direitos da criança, podendo intervir judicialmente e denunciar qualquer violação de direitos.
- **Defensoria Pública (art. 134, CF):** Garantem o direito de defesa de crianças e adolescentes em situações de ameaça aos seus direitos.
- **Judiciário:** O Judiciário é responsável por decidir sobre casos que envolvem abusos, violência e violações dos direitos da criança, aplicando as medidas protetivas.



DICA

EDUCAÇÃO NA CONSTITUIÇÃO FEDERAL – ART. 205 A 214

BASE LEGAL DA EDUCAÇÃO NO BRASIL



ART. 208 – GARANTIAS EDUCACIONAIS DO ESTADO

Esse artigo detalha o mínimo que o Estado deve assegurar. Ele é cobrado com frequência por ser muito objetivo.

Obrigatoriedade: dos 4 aos 17 anos (inclui a pré-escola e todo o ensino médio);



Creche (0 a 3 anos): é direito, mas não é obrigatório;

Pessoas com deficiência: têm direito a atendimento educacional especializado, preferencialmente na rede regular de ensino;

Educação de jovens e adultos (EJA): o Estado deve ofertar para quem não concluiu na idade adequada;

Ensino noturno: deve ser compatível com as necessidades do trabalhador;

Acesso, permanência e qualidade: são obrigações constitucionais.

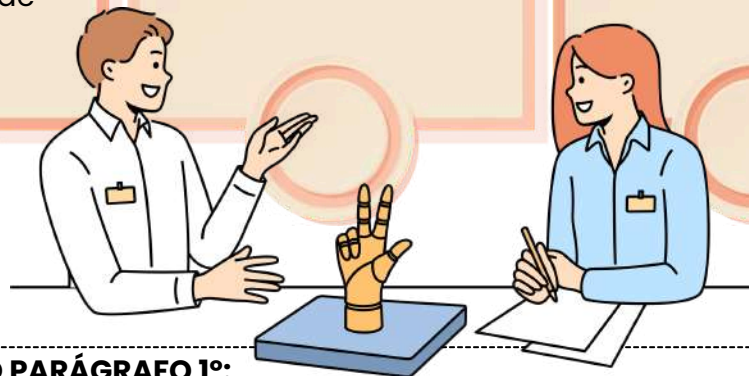

⚠ ATENÇÃO PARA O PARÁGRAFO 1º:

"O acesso ao ensino obrigatório e gratuito é direito público subjetivo."

Ou seja: a pessoa pode acionar o Judiciário caso o Estado não cumpra esse direito.



DICA

PROJETO POLÍTICO-PEDAGÓGICO (PPP)

PROJETO POLÍTICO-PEDAGÓGICO (PPP)

O **Projeto Político-Pedagógico** é o documento que expressa a identidade da escola, ou seja, quem ela é, o que pretende formar, como pretende ensinar e por quê.

Político: porque reflete um compromisso com a formação cidadã e com a transformação da realidade social.

Pedagógico: porque organiza o processo de ensino-aprendizagem com base em concepções pedagógicas.

Coletivo: é construído por toda a comunidade escolar – professores, direção, alunos, pais e funcionários.

Por que o PPP é importante?

- ✓ Garante **coerência** entre o que a escola diz (teoria) e o que faz (prática).
- ✓ Define **valores, objetivos e metas claras**, alinhadas ao contexto social e às diretrizes educacionais.
- ✓ Fortalece a **identidade institucional** e a **autonomia da escola**.
- ✓ Estimula a **participação democrática** e o **senso de pertencimento da comunidade**.
- ✓ Direciona as **ações pedagógicas, administrativas e avaliativas**.

🎯 Dicas de prova:

Atenção: documentos que se confundem com o PPP (mas não são!)

- O **PPP define o projeto educacional** da escola **como um todo** – sua missão, visão, valores e estratégias.
- O **Regimento Escolar** organiza as normas de funcionamento, direitos e deveres da comunidade escolar.
- O **Plano de Ensino** é o planejamento do professor para um componente curricular específico ao longo do ano.
- O **Plano de Aula** é o roteiro de uma aula específica, com objetivos, conteúdos e metodologias.

DICA

AValiação EDUCACIONAL

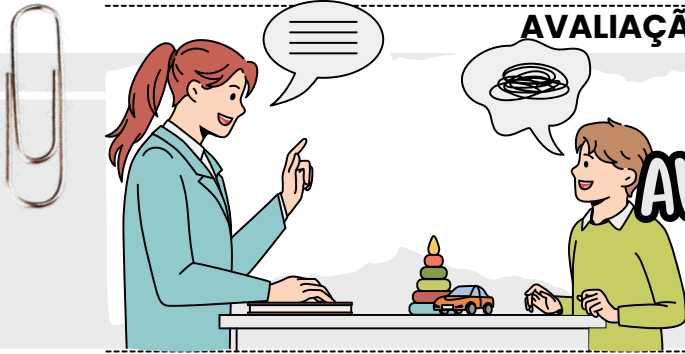

AValiação EDUCACIONAL

O que é avaliação educacional?

É um **instrumento pedagógico** essencial que permite acompanhar o desenvolvimento do aluno, identificar dificuldades, reorientar práticas docentes e promover uma aprendizagem mais significativa.

Principais tipos de avaliação:



DICA

PLANO NACIONAL DE EDUCAÇÃO - PNE

PLANO NACIONAL DE
EDUCAÇÃO - PNE



A cada **2 anos**, o INEP deve publicar estudos para **medir o cumprimento das metas**, com dados por ente federado.

✿ Art. 13 – Criação do Sistema Nacional de Educação (SNE)

Em até **2 anos após o PNE**, o governo deve propor, por lei, o SNE, para organizar a colaboração entre os entes e dar suporte à execução do plano.

Avaliação da Educação Básica

O Sistema Nacional de Avaliação da Educação Básica (SAEB) será usado para orientar políticas públicas.

Indicadores produzidos **no máximo a cada 2 anos**, com base em provas e dados do censo escolar;

IDEB será um dos **índices**, mas os dados devem ser também **divulgados separadamente**;

Resultados serão **organizados** por **escola, rede, estado e país**;

O INEP é responsável por esses indicadores.

ART. 7º – REGIME DE COLABORAÇÃO

União, estados, DF e municípios devem atuar juntos para cumprir o PNE.

- **§ 1º:** Os gestores têm responsabilidade direta no cumprimento das metas.
- **§ 2º:** Estratégias podem ser complementadas por ações locais.
- **§ 3º:** Os sistemas de ensino devem acompanhar localmente as metas.
- **§ 4º:** Garantia de respeito a especificidades étnico-educacionais com consulta prévia às comunidades.
- **§ 5º ao § 7º:** Criação de instâncias permanentes de cooperação e pactuação entre os entes, inclusive por arranjos de desenvolvimento da educação (ADEs).

✦ **Muito cobrado:** a ideia de regime de colaboração aparece sempre! Memorize como palavra-chave e relacione com respeito às **diversidades** e com a **efetivação** local do PNE.

TEORIAS DO CONHECIMENTO
(EPISTEMOLOGIA)

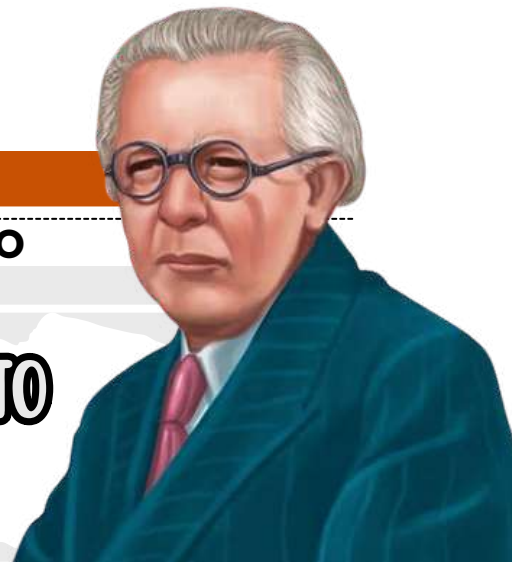

A forma como se entende o conhecimento influencia diretamente a prática educativa. Veja as principais:

EMPIRISMO:

O conhecimento vem da **experiência sensorial**. Aprendemos pela **observação** e **repetição**.

→ Associado ao **ensino tradicional** e às metodologias baseadas em **treino** e **memorização**.

RACIONALISMO:

O conhecimento é construído pela **razão**. A mente tem **ideias inatas** e é capaz de **produzir conhecimento por dedução lógica**.

→ Influencia propostas que valorizam o **raciocínio** e o **pensamento abstrato**.

CONSTRUTIVISMO:

O conhecimento é construído ativamente pelo **sujeito**, em **interação com o meio**.

→ Base das propostas de **Jean Piaget** e **Lev Vygotsky**, muito cobrados em provas de pedagogia e psicologia da educação.

CRITICISMO:

Proposto por Kant, une **empirismo** e **racionalismo**. O sujeito conhece por meio da **experiência**, organizada pela razão.

→ Influência importante para a ideia de **sujeito ativo** e **consciente** no processo educativo.

QUIZ

Em relação à teoria do conhecimento desenvolvida por Piaget, marcar C para as afirmativas Certas, E para as Erradas e, após, assinalar a alternativa que apresenta a sequência CORRETA:

(_) Explica como se avança de um conhecimento menos elaborado para um conhecimento mais elaborado, ressaltando que o conhecimento é resultado da interação do sujeito com o meio externo, que é um processo no qual o sujeito participa ativamente, modificando o meio no qual está inserido e sendo, também, modificado por esse mesmo meio.

(_) Ressalta que o conhecimento está fora do sujeito e é interiorizado através dos sentidos, ativado pela ação física e perceptual.

(_) Enfatiza que o sujeito é concebido como uma tábula rasa, sendo preenchido pelas experiências que tem com o mundo. Sendo assim, o aprendiz é alguém que vai juntando informações.

- A) C - C - E.
- B) E - C - C.
- C) C - E - E.
- D) E - C - E.

DICA

TEORIAS PEDAGÓGICAS

PEDAGOGIA TRADICIONAL

- ➔ A pedagogia tradicional entende que o ensino é a **transmissão direta do conhecimento**, que é considerado **pronto, acabado e universal**.
- ➔ O foco está na **assimilação de conteúdos** e na **disciplina intelectual**. Essa teoria vê o conhecimento como algo externo ao aluno, que deve ser absorvido.

PAPEL DO PROFESSOR:

O professor é a **figura central e detém o saber**. Ele é o **transmissor de conteúdos** e conduz o processo de forma unilateral, com autoridade. Seu papel é ensinar, cabendo ao aluno aprender.



PAPEL DO ALUNO:

O aluno é visto como **passivo, receptor das informações** transmitidas pelo professor. Seu desempenho depende da capacidade de memorizar e reproduzir o que foi ensinado



AVALIAÇÃO:

- A avaliação é **classificatória**, baseada em **provas escritas e orais**, cujo objetivo é medir a quantidade de conteúdo retido.

A ênfase está no **resultado**, e não no processo de aprendizagem.

Predominou no **século XIX e início do século XX**. Está associada à formação de uma **elite intelectual**, com forte influência da cultura europeia.

Ignora as **experiências e o contexto do aluno**, não promove o desenvolvimento da **autonomia** nem da reflexão.



CHEGAMOS AO FIM



Parabéns, você acaba de conhecer a nossa amostra para o concurso da **Prefeitura de Indaiatuba/SP!**

Esperamos que esta breve demonstração tenha despertado seu interesse e mostrado como nosso material pode ajudá-lo a **conquistar sua** tão sonhada **aprovação.**

Se você deseja se **destacar** frente à concorrência, você precisa **estudar** com o **material do Memoriza.ai**

Agora é com você: **quer ser aprovado** e tomar **posse** no concurso ainda em 2026?

Então...

→ [clique aqui para conhecer o material completo](#)



Professor
Carlos Fagundes
Sócio Fundador do MA

Obstáculo é aquilo que você vê quando tira os olhos do seu **propósito.**

→ [Acesse nosso Instagram](#)