

AMOSTRA

Secretaria de Meio Ambiente
do Amazonas

**REVISÃO
DE
VÉSPERA**



memoriza.ai



FALA, FUTURO APROVADO NO CONCURSO DA SEMA!

Seja muito bem - vindo!

VOCÊ ACABA DE BAIXAR A AMOSTRA DO MEMORIZA.AÍ PARA ESTE CONCURSO.

O **Memoriza.aí** é um material que contém **dicas estratégicas** dos assuntos que certamente vão cair na sua prova!

Nossa equipe pedagógica realizou uma **análise** de **mais de 50000 questões** de **concursos anteriores** e identificou os **assuntos chave** que sempre se repetem nas últimas provas.

Por meio dessa **análise** das questões da **banca** e do **concurso** desenvolvemos um **material específico** com **dicas ilustradas** e **gatilhos emocionais** para melhorar sua memorização, de modo que você poderá focar exatamente nos assuntos que serão cobrados na sua prova.

Veja no gráfico abaixo uma breve demonstração dos **temas mais frequentes** das **provas** identificados pela nossa equipe pedagógica:

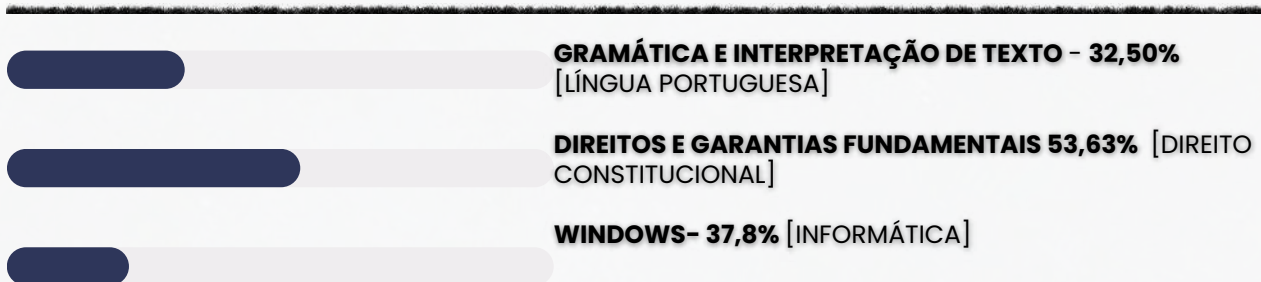

É como se a gente fizesse todo **trabalho duro** por você e te entregasse o que você precisa. Com isso, **you ganha muito tempo!**

Veja só o depoimento de um de nossos alunos que foi **APROVADO** recentemente no concurso:

“

Oiii! Boa tarde!

Ana Luiza



Pensei mto antes de vir aqui, mas sei que feedbacks são importantes, e eu não podia deixar de agradecer pelo material. Ano passado comprei o material da EBSE RH de vocês, e fui aprovada em segundo lugar, no HUNIFAP.

Foi o único material que estudei, e por ser de fácil linguagem e bem gráfico (eu sou muuuuito visual), deu mto bom pra mim!

Parabéns pelo trabalho!!

”

Caso tenha qualquer dúvida, você pode entrar em contato conosco enviando seus questionamentos para o suporte:

 contato@memorizaai.com.br

ou

 [clique aqui](#) para acionar nosso time via **whatsapp**.

QUER SER O PRÓXIMO APROVADO?

[clique aqui e saiba como](#)

CONTEÚDO PROGRAMÁTICO

Abordamos **todas as disciplinas exigidas** do edital

NO MATERIAL COMPLETO VOCÊ TERÁ ACESSO AS DISCIPLINAS DE:



ASSISTENTE AMBIENTAL

[\(clique para acessar\)](#)

- Língua Portuguesa
- Noções de Direito Administrativo
- Raciocínio Lógico e Matemático
- Ética, Compliance na Administração Pública e Legislação
- Noções de Gestão Pública
- Noções de Administração Pública
- Legislação e Normas Ambientais
- Conhecimentos Básicos em Informática

Conhecimentos Gerais (Todos os cargos)

[\(clique para acessar\)](#)



ANALISTA AMBIENTAL – ESPECIALIDADE: ADMINISTRATIVO

(clique para acessar) 

- Língua Portuguesa
- Noções de Direito Administrativo
- Raciocínio Lógico e Matemático
- Ética, Compliance na Administração Pública e Legislação
- Noções de Gestão Pública
- Língua Inglesa
- Legislação e Normas Ambientais

CONHEÇA AGORA COMO É O MATERIAL QUE VAI TE AJUDAR NA SUA APROVAÇÃO!

→ [clique aqui para conhecer o material completo](#)

CONHECIMENTOS GERAIS TODOS OS CARGOS

DICA

ACENTUAÇÃO DE PALAVRAS OXÍTONAS

As palavras oxítonas são aquelas que têm a **última sílaba tônica**, isto é, é a sílaba mais forte da palavra. Essas palavras podem ou não ser acentuadas.

- Recebem o acento gráfico as palavras oxítonas que **terminam em: a/as, e/es, o/os e em/ens.**
- As palavras com terminação **r, l, z, x, i, u, im, um e om** são naturalmente palavras oxítonas, **não** sendo necessário o acento agudo.

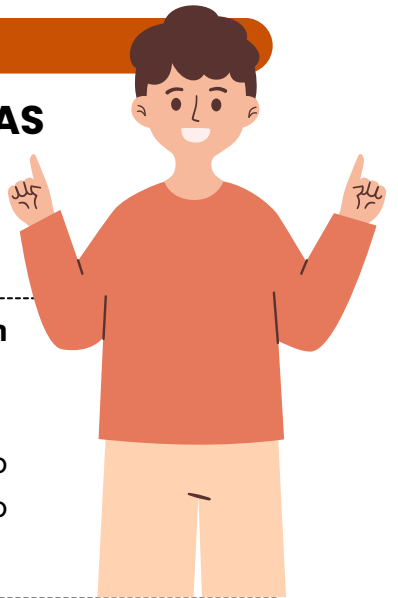

ACENTUAÇÃO GRÁFICA

As palavras oxítonas **recebem a acentuação gráfica** quando **terminam em:**

- **Vogais tônicas - á, -ás, -é, -és, -ó, -ós:**
ex. sofá; crachás; filé;
- **Ditongo nasal -ém ou -éns:**
ex. ninguém; mantém; porém;
- **Ditongos abertos -ói, -éu, -éi:**
ex. chapéu; papéis; heróis;

Acentuação de **formas verbais das oxítonas** com pronomes **enclíticos:**

Terminadas em -a:

- conservá-lo;
- prepará-lo;
- acariciá-lo.

Terminadas em -e:

- vendê-lo;
- dizê-lo;
- fazê-lo.

Terminadas em -o:

- pô-lo;
- repô-lo;
- dispô-lo.

Palavras **oxítonas terminadas em "i"** só têm o acento caso a vogal "i" faça parte de um **hiato**. Essa regra **não** é válida se o "i" estiver acompanhado de uma consoante na sílaba.

- **Formas verbais terminadas em i com hiato:** possuí-lo; substituí-lo; atraí-lo.
- **Formas verbais terminadas em i:** dividi-lo; garanti-lo; abri-lo.

LEMBRE-SE!

As palavras oxítonas **são naturalmente acentuadas na última sílaba**, a menos que as regras de acentuação indiquem o contrário.



DICA

DICAS PARA ACERTAR A ACENTUAÇÃO

1 - COMPREENDA A FUNÇÃO DE CADA ACENTO

- agudo (´) — indica a tônica da sílaba com **som aberto**.

Exemplo: pé, forró;

- circunflexo (^) — indica a tônica da sílaba com **som fechado**.

Exemplo: vovô, crochê. Também é usado para **indicar o plural** de alguns verbos na 3ª pessoa. Exemplo: (ele) tem, (eles) têm;

- grave (`) — no Português, é usado apenas para **indicar a crase**.

Exemplo: ir à escola;

- til (~) — indica a **nasalização de uma vogal**, geralmente em ditongos nasais.

Exemplo: mãe, irmão, eleições.

2 -QUAIS SÃO AS DIFERENÇAS ENTRE ACENTUAÇÃO TÔNICA E ACENTUAÇÃO GRÁFICA?

Acentuação tônica: refere-se à **pronúncia da palavra**. A sílaba com **acento tônico** é aquela com **pronúncia** mais forte e enfática.

Acentuação gráfica: refere-se aos sinais de acentuação usados na **escrita** para **indicar o acento tônico**. Trata-se **especificamente** do **acento agudo** (para indicar ênfase com sons abertos) e do **acento circunflexo** (para indicar ênfase com sons fechados).

Observe as seguintes palavras e note a diferença entre elas:



sab**ia** – viv**i**do – vit**i**ma

sábia – **ví**vido – **vít**ima

Perceba que o **acento tônico** nas **palavras da primeira linha** recai sobre a **penúltima sílaba** e que **não há acento gráfico** nessas palavras. Já na **segunda linha**, o **acento tônico** recai sobre a **antepenúltima sílaba**, havendo **acento gráfico** nelas para **indicar essa sílaba tônica**.

DICA

CONCORDÂNCIA VERBAL II

TIPOS DE SUJEITO

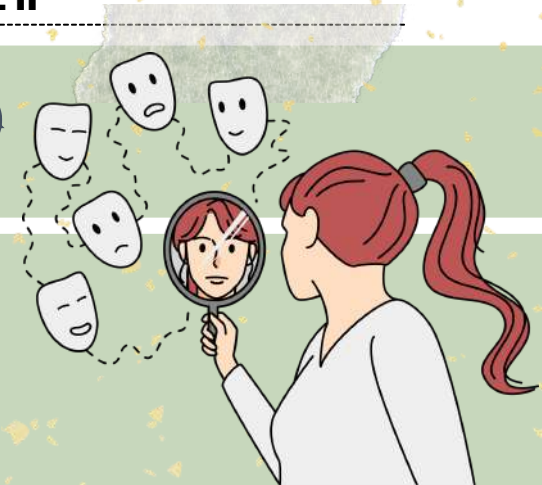

1

SUJEITO SIMPLES

Ocorre quando há apenas um núcleo (uma palavra principal) representando o sujeito.

Exemplo: O vizinho está chamando.

➡ Aqui, "vizinho" é o núcleo do sujeito.

2

SUJEITO COMPOSTO

Acontece quando o sujeito tem **dois ou mais núcleos ligados entre si**.

Exemplo: Minha mãe e meu irmão amam chocolate.

➡ Os núcleos do sujeito são "mãe" e "irmão".

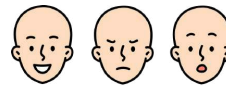

3

SUJEITO OCULTO (OU DESINENCIAL)

O **sujeito não aparece escrito na frase, mas pode ser identificado**:

- pelo **contexto** (quem está falando ou sobre quem se fala);
- ou pela **desinência verbal** (a terminação do verbo).

Exemplo: Estamos muito felizes com a novidade.

➡ O verbo "estamos" indica que o sujeito é "nós".



4

SUJEITO DETERMINADO

É aquele que pode ser **identificado de alguma forma**.

➡ Engloba os sujeitos **simples, compostos e ocultos**.

Exemplo: Carla disse que vai viajar.

➡ O sujeito é "Carla", facilmente reconhecido.

5

SUJEITO INDETERMINADO

Quando **não conseguimos identificar o sujeito**, nem pelo **contexto** e nem pela **forma verbal**.

➡ Geralmente aparece com:

- verbo na **3ª pessoa do singular + "se"** (índice de indeterminação);
- ou **verbo na 3ª pessoa do plural**, sem que se saiba **quem praticou a ação**.

Exemplo: Vive-se bem aqui. (Não sabemos quem vive).

6

SUJEITO INEXISTENTE

Também chamado de **oração sem sujeito**.

➡ Ocorre com **verbos impessoais**, que **não têm sujeito**.

Principais casos:

- **Fenômenos da natureza:** chover, nevar, trovejar...
- **Tempo decorrido:** "Faz dois anos...", "Eram três horas..."
- **Verbo haver no sentido de existir:** "Há muitas dúvidas."

Exemplo: Choveu a semana toda. (Não existe "quem choveu").

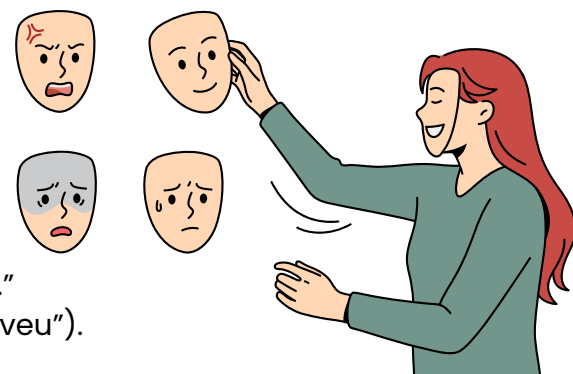

DICA

CONTRADIÇÃO

Uma contradição é o oposto de uma tautologia na lógica proposicional.

Uma contradição é **uma proposição composta que é sempre falsa, independentemente dos valores de verdade das proposições simples que a compõem**. Em outras palavras, não importa quais valores de verdade você atribua às proposições individuais, **a proposição composta será sempre falsa (F)**.



COMO FAÇO PARA RECONHECER UMA CONTRADIÇÃO?

Basta construir a tabela-verdade da proposição composta para verificar se ela é uma contradição. Se **em todas as linhas da tabela-verdade a proposição composta resultar em Falso (F)**, então você tem uma contradição.

Por exemplo, **a proposição composta "A \wedge \neg A"** (onde \wedge representa a conjunção e \neg a negação) é uma contradição, pois sua tabela-verdade mostra que o resultado é sempre Falso:

EXEMPLO DE TABELA-VERDADE COM UMA CONTRADIÇÃO

A	\neg A	A \wedge \neg A
V	F	F
F	V	F

Em ambas as linhas, o valor resultante de "A \wedge \neg A" é Falso. Portanto, **"A \wedge \neg A" é uma contradição**.

DICA

DIAGRAMAS LÓGICOS III



DIAGRAMA DE VENN-EULER II

na prática

EXEMPLO NA PRÁTICA

Suponha que foi feita uma pesquisa com 100 pessoas. Dessas pessoas:

- **22** gostam apenas de Português;
- **30** gostam apenas de Matemática;
- **28** gostam tanto de Matemática como Português;
- **20** pessoas não gostam de nenhuma das duas matérias.

Para representar essa situação usando um diagrama de Venn-Euler, primeiro, vamos identificar os conjuntos envolvidos:

- **M**: Conjunto das pessoas que gostam de Matemática.
- **P**: Conjunto das pessoas que gostam de Português.

Agora, podemos usar as informações fornecidas para preencher o diagrama de Venn-Euler:

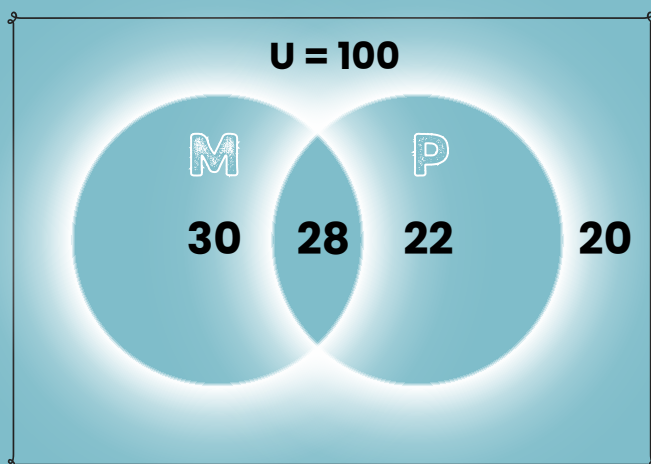

- **"50 pessoas gostam de Português"**: Isso significa que temos 50 pessoas no conjunto P (Português);
- **"58 pessoas gostam de Matemática"**: Isso significa que temos 58 pessoas no conjunto M (Matemática).

DICA

IMPROBIDADE ADMINISTRATIVA II

SANÇÕES



As sanções constitucionalmente previstas para casos de improbidade administrativa estão dispostas no artigo 37, parágrafo 4º, da Constituição Federal do Brasil.

Essas sanções incluem:

- Perda da função pública:** O agente público condenado por improbidade administrativa **pode ser afastado do cargo, emprego ou função pública que esteja exercendo, além de ficar proibido de assumir cargos públicos** futuramente.
- Indisponibilidade dos bens:** A indisponibilidade dos bens significa que **os bens do agente podem ser bloqueados ou indisponibilizados, impedindo sua venda, transferência ou alienação** de forma a assegurar que, caso a condenação seja confirmada, os recursos estejam disponíveis para ressarcir o dano causado ao erário.
- Ressarcimento ao erário:** O agente público ou particular responsável pela improbidade administrativa **é obrigado a reparar integralmente o dano causado aos cofres públicos ou ao patrimônio do Estado.**
- Suspensão dos direitos políticos:** A suspensão dos direitos políticos **implica na privação temporária do direito de votar e ser votado em eleições.** O período de suspensão varia de acordo com a gravidade da conduta.

mnemônico

PIRS

Perda da função pública;
Indisponibilidade dos bens;
Ressarcimento ao erário;
Suspensão dos direitos políticos;



DICA

IMPROBIDADE ADMINISTRATIVA III

ENRIQUECIMENTO ILÍCITO



Entendendo o Primeiro Ato de Improbidade Administrativa

- O primeiro conjunto de atos de improbidade administrativa é provavelmente o mais comum e evidente para a população em geral.

A Lei de Improbidade Administrativa **combate a corrupção entre agentes públicos que recebem vantagens financeiras de terceiros interessados em subverter a Administração Pública para seus próprios interesses**. A parte de enriquecimento ilícito da lei ataca diretamente as diferentes formas de corrupção.

- O Art. 9º da Lei de Improbidade Administrativa, que foi alterado pela Lei 14.230/14, **estabelece que o enriquecimento ilícito por meio da obtenção de vantagem patrimonial indevida em razão do cargo deve ter ocorrido por meio de prática dolosa**.

- receber propina (em dinheiro ou bens) para facilitar ou praticar qualquer ato que seja de interesse de terceiros dentro da administração pública ;
- receber propina ou aceitar promessa de vantagem econômica para tolerar a exploração ou prática de jogos de azar, lenocínio, de narcotráfico, contrabando, usúria ou outras atividades ilícitas;
- se utilizar, em benefício próprio, de quaisquer bens móveis, ou do trabalho do trabalho de servidores, empregados ou terceiros contratados pela administração pública, utilizar dos bens públicos para aumentar o patrimônio próprio.

A nova lei de improbidade administrativa **alterou a redação de alguns incisos para determinar de maneira mais precisa as condutas criminosas**.

- Por exemplo, no inciso VI, **a obtenção de enriquecimento ilícito pode ocorrer por meio do recebimento de propina** para "fazer declaração falsa sobre qualquer dado técnico que envolva obras públicas". Antes, a declaração falsa se referia somente a "medição e avaliação de obras públicas."

- Outra mudança pode ser observada no inciso VII, que agora **oferece condições de defesa mais justas ao agente público acusado**, com a inclusão da seguinte parte destacada: "adquirir, para si ou para outrem, no exercício de mandato, de cargo, de emprego ou de função pública, e em razão deles, bens de qualquer natureza, decorrentes dos atos descritos no caput deste artigo, cujo valor seja desproporcional à evolução do patrimônio ou à renda do agente público, assegurada a demonstração pelo agente da licitude da origem dessa evolução".

DICA

REQUISITOS PARA O TRATAMENTO DE DADOS PESSOAIS IV

REQUISITOS PARA O TRATAMENTO DE DADOS PESSOAIS SENSÍVEIS III



O Artigo 13 da LGPD aborda a **realização de estudos em saúde pública** e o **acesso a bases de dados pessoais** por órgãos de pesquisa para essa finalidade.

Vamos **entender** cada parte:

Os órgãos de pesquisa **podem ter acesso a bases de dados pessoais para realizar estudos e pesquisas em saúde pública.**

- Esses dados devem ser tratados exclusivamente dentro do órgão e estritamente para a finalidade de realização de estudos. Além disso, devem ser mantidos em um ambiente controlado e seguro, conforme práticas de segurança previstas em regulamento específico.

Sempre que possível, os dados devem ser **anonimizados** ou **pseudonimizados** para **proteger a identidade dos indivíduos.**

- A **anonimização** é o processo pelo qual os dados **perdem qualquer possibilidade de associação direta ou indireta a um indivíduo.**
- A **pseudonimização**, por sua vez, é o tratamento pelo qual um dado **perde a possibilidade de associação direta ou indireta a um indivíduo, exceto** pelo uso de **informação adicional mantida separadamente** pelo controlador em um ambiente controlado e seguro.

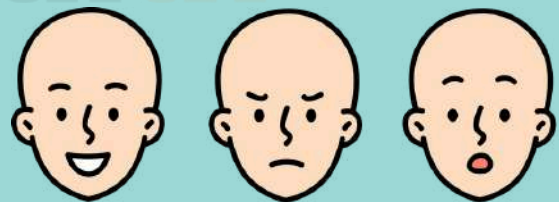

- A **divulgação dos resultados** ou de qualquer parte do estudo ou pesquisa **não pode revelar dados pessoais em nenhuma circunstância**, garantindo a privacidade dos indivíduos.
- O **órgão de pesquisa** é o **responsável pela segurança da informação, não sendo permitida, em nenhuma circunstância, a transferência dos dados a terceiros.**
- O **acesso aos dados** para realização de estudos em saúde pública será **objeto de regulamentação** por parte da **autoridade nacional** e das **autoridades da área de saúde e sanitárias**, no âmbito de suas competências.

DICA

ACESSO À INFORMAÇÃO. LEI Nº 12.527/2011 IV

LEI Nº 12.527/2011 IV



A legislação permite que certas informações sejam designadas como **confidenciais**, seguindo critérios estabelecidos nas leis vigentes.

Dados confidenciais são aqueles que, se divulgados, poderiam **prejudicar a segurança nacional**, a **defesa**, ou as **relações exteriores do país**, entre outros aspectos.

A legislação contempla **três níveis de confidencialidade** para informações governamentais: **ultrassecreto, secreto, reservado**.

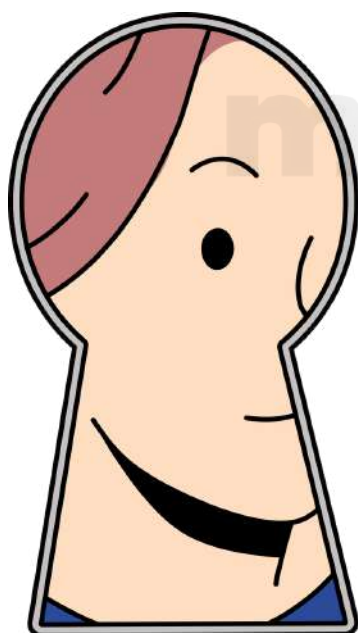

ULTRASSECRETO:

Informações cuja divulgação pode causar danos graves à segurança do Estado ou às relações exteriores. O **prazo máximo de confidencialidade é de 25 anos**, podendo ser prorrogado.

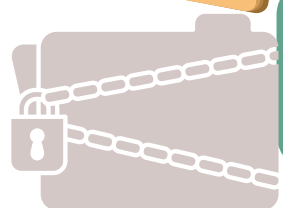

SECRETO:

Informações cuja divulgação pode prejudicar a segurança do Estado ou interesses nacionais. O **prazo máximo de confidencialidade é de 15 anos**.



RESERVADO:

Informações cuja divulgação pode afetar a administração pública ou interesses públicos. O **prazo máximo de confidencialidade é de 5 anos**.

- Além das **informações pessoais**, que por natureza devem ser **protegidas**, como os dados pessoais dos cidadãos, a legislação estabelece normas específicas para o **tratamento e acesso** a essas informações, garantindo a privacidade e proteção dos dados pessoais.
- Adicionalmente, a lei reconhece que certas informações podem ser sujeitas a **sigilo** por **órgãos ou entidades que ainda não estabeleceram uma classificação específica**. Nesses casos, é necessário **justificar** a necessidade do sigilo e definir um **prazo para a divulgação**.

DICA

GOVERNANÇA PÚBLICA E SISTEMAS DE GOVERNANÇA IV

TEORIAS DA GOVERNANÇA



Essas teorias oferecem **diferentes perspectivas e abordagens para compreender e analisar as dinâmicas organizacionais**, contribuindo para a formulação de estratégias eficazes e o entendimento das relações entre os diversos agentes econômicos envolvidos.

TEORIA DA AGÊNCIA:

- **Definição:** Oferece insights sobre as relações complexas nas organizações, destacando os diferentes atores envolvidos.
- **Contribuição:** Ajuda a desenvolver estratégias para mitigar riscos e maximizar a eficiência nas relações organizacionais.

TEORIA DA FIRMA:

- **Pressuposto:** Assume que a empresa tem um proprietário-administrador, ou seja, a mesma pessoa é proprietária e administradora.
- **Enfoque:** Explora as dinâmicas entre a propriedade e a gestão dentro da organização.

TEORIA CONTRATUAL:

- **Perspectiva:** Considera a empresa como um conjunto de contratos, intermediando as relações entre diferentes agentes econômicos.
- **Ênfase:** Destaca que cada relação da empresa envolve contratos específicos, como com investidores, credores e clientes.

TEORIA DA DEPENDÊNCIA DE RECURSOS:

- **Abordagem:** Entende que as organizações podem se relacionar de maneira cooperativa, não apenas competitiva.
- **Possibilidade:** Permite que as empresas cooperem para combinar recursos, reduzindo a dependência de recursos escassos.



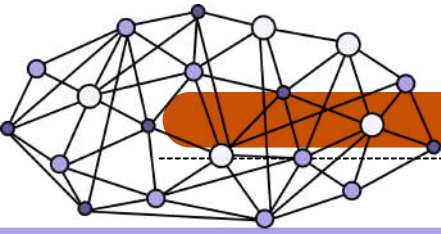

DICA

GESTÃO DE RISCOS



MENTAUDADE DE RISCO -
COMO MAPEAR RISCOS



O mapeamento de riscos envolve a **identificação** de **potenciais problemas** que podem ocorrer em cada processo e implementar ações para mitigar esses riscos.

COMO FAZER ISSO?

1 **Identifique as Etapas Críticas do Processo:** Analise cada fase do processo e pense em possíveis **falhas** ou **problemas** que poderiam ocorrer em cada etapa.

EXEMPLO: NA PRODUÇÃO DE UM PRODUTO, RISCOS PODEM INCLUIR ATRASOS NO FORNECIMENTO DE MATÉRIA-PRIMA OU FALHAS DE EQUIPAMENTO.

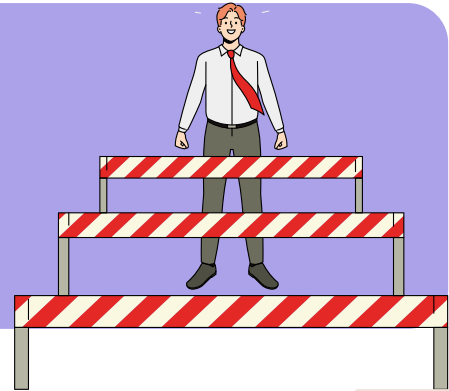

2 **Avalie o Impacto e a Probabilidade:** Classifique os riscos de acordo com sua **gravidade** e a **probabilidade** de ocorrerem.

EXEMPLO: UMA FALHA EM UM EQUIPAMENTO CRÍTICO PODE TER UM IMPACTO ALTO, MAS SUA PROBABILIDADE PODE SER BAIXA SE A MANUTENÇÃO FOR REALIZADA REGULARMENTE.



3 **Desenvolva Ações Preventivas:** Com base na avaliação, implemente **ações preventivas** para mitigar os riscos mais prováveis e impactantes.

EXEMPLO: UM PLANO DE MANUTENÇÃO PREVENTIVA PARA EVITAR FALHAS DE MÁQUINAS.



4 **Monitore e Reavalie:** Periodicamente, revise o **mapa de riscos** e ajuste conforme necessário. Novos riscos podem surgir, e o impacto de riscos antigos pode mudar.

EXEMPLO: APÓS UM NOVO FORNECEDOR SER CONTRATADO, REAVALIE O RISCO DE ATRASOS DE ENTREGA.



DICA

PROCESSO DE PLANEJAMENTO ORÇAMENTÁRIO VI



LEI ORÇAMENTÁRIA ANUAL

A Lei Orçamentária Anual (LOA) é responsável por compreender todas as despesas e receitas do Estado, incluindo os orçamentos de investimento, fiscal e da seguridade social. A LOA deve estar em compatibilidade com a Lei de Diretrizes Orçamentárias (LDO).

o que precisamos saber?

O projeto da LOA deve ser encaminhado ao Congresso até 31 de agosto e deve ser devolvido para sanção até o término da sessão legislativa. Sua vigência é de um ano, correspondendo ao exercício civil.

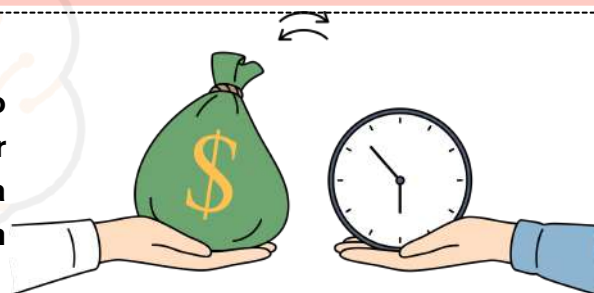

Jurisprudência



O STF decidiu que as decisões judiciais que determinam a constrição de verbas públicas oriundas do Fundo Estadual de Saúde (FES) são inconstitucionais, pois devem ser aplicadas compulsoriamente na área da saúde e não em outras finalidades específicas. O STF também reconheceu a inconstitucionalidade de decisão judicial que determina a constrição de verbas de empresa estatal que desempenha serviço público essencial em regime não concorrencial e sem intuito de lucro.

✓ O bloqueio ou sequestro de verba pública, por decisões judiciais, de empresa estatal prestadora de serviço público em regime não concorrencial e sem intuito lucrativo primário é inconstitucional.

✓ É importante lembrar que a LOA não pode prever dotação para despesa com duração superior a um exercício financeiro que não conste no Plano Plurianual (PPA). Além disso, também é proibida a consignação de crédito com finalidade imprecisa ou dotação ilimitada. A LOA, no âmbito federal, será apreciada por Comissão Mista Permanente.

DICA

PRINCÍPIOS DO DIREITO AMBIENTAL



PRINCÍPIOS DO DIREITO AMBIENTAL I

Os princípios são como **guias** que orientam a interpretação jurídica do Direito Ambiental. Com base na **Constituição Federal** e em **tratados internacionais**, temos vários princípios essenciais para proteger o meio ambiente. Vamos conhecê-los?

PRINCÍPIO DO AMBIENTE ECOLÓGICAMENTE EQUILIBRADO E DA SADIA QUALIDADE DE VIDA

- Esse foi o **primeiro princípio** previsto na **Declaração de Estocolmo (1972)**:

"O homem tem o direito fundamental à liberdade, à igualdade e ao desfrute de condições de vida adequadas em um meio ambiente de qualidade que lhe permita viver com dignidade e bem-estar."

Esse princípio foi **reafirmado** na **Conferência Rio-92**



AMBIENTAL: DESENVOLVER SEM DESTRUIR, PRESERVANDO OS ECOSISTEMAS E A BIODIVERSIDADE.

SOCIAL: BUSCAR IGUALDADE E JUSTIÇA ENTRE PESSOAS E GRUPOS SOCIAIS.

ECONÔMICA: DESENVOLVIMENTO QUE NÃO VISA APENAS LUCRO, MAS TAMBÉM O BEM-ESTAR DAS PESSOAS.

PRINCÍPIO DA NATUREZA PÚBLICA DA PROTEÇÃO AMBIENTAL

O meio ambiente é bem de **uso comum do povo** e deve ser **protegido** para o bem de todos.

Previsão na CF:

Art. 225: Todos têm direito ao meio ambiente equilibrado, impondo-se ao Poder Público e à coletividade o dever de defendê-lo para as presentes e futuras gerações.

DICA

RESOLUÇÃO CONAMA Nº 1/1986

RESOLUÇÃO CONAMA Nº 1/1986



o que é impacto ambiental?

Impacto ambiental é qualquer mudança nas características naturais do meio ambiente – sejam elas físicas, químicas ou biológicas – causada pelas atividades humanas. Em outras palavras, é o efeito das nossas ações no planeta! 🌍

Quando acontece o **impacto ambiental**?

Ele ocorre sempre que essas alterações:



AFETAM A SAÚDE, A SEGURANÇA OU O BEM-ESTAR DA POPULAÇÃO.

EXEMPLO: PENSE NA POLUIÇÃO DO AR, QUE PODE CAUSAR PROBLEMAS RESPIRATÓRIOS.



INTERFEREM NAS ATIVIDADES SOCIAIS E ECONÔMICAS.

EXEMPLO: DESMATAMENTO QUE PREJUDICA COMUNIDADES LOCAIS.



PREJUDICAM A BIOTA (TODA FORMA DE VIDA, COMO PLANTAS E ANIMAIS).

EXEMPLO: A EXTINÇÃO DE ESPÉCIES DEVIDO À DESTRUIÇÃO DE HABITATS.



ALTERAM AS CONDIÇÕES ESTÉTICAS E SANITÁRIAS DO MEIO AMBIENTE.

EXEMPLO: LIXOS ESPALHADOS NAS PRAIAS.



COMPROMETEM A QUALIDADE DOS RECURSOS AMBIENTAIS.

EXEMPLO: RIOS CONTAMINADOS QUE DEIXAM DE SER UMA FONTE DE ÁGUA POTÁVEL.

Dica para concursos:

Para memorizar os principais pontos, pense no impacto ambiental como um efeito cascata: começa na natureza e reflete na saúde das pessoas, na economia, na vida dos bichos e até na beleza do local. Isso torna o conceito mais fácil de ser visualizado!

DICA

RESOLUÇÃO CONAMA N° 237/1997

PRAZOS NO LICENCIAMENTO AMBIENTAL



→ Caso o órgão ambiental solicite **informações adicionais** ou **ajustes**, o empreendedor tem:

- Até **4 meses** para atender à solicitação.
- Possibilidade de **prorrogação**, caso seja negociado e acordado com o órgão ambiental.

Se o empreendedor **não responder no prazo**, o processo pode ser **arquivado**, obrigando a iniciar tudo novamente. Por isso, manter os prazos é essencial!

Prazos de Validade das Licenças (Art. 18):

Cada licença possui um **prazo específico** que define sua validade, conforme o tipo:

Licença Prévia (LP):

- Mínimo: Arelado ao **cronograma do projeto**.
- Máximo: **5 anos**.

Licença de Instalação (LI):

- Mínimo: Arelado ao **cronograma de execução das obras**.
- Máximo: **6 anos**.

Licença de Operação (LO):

- Mínimo: **4 anos**.
- Máximo: **10 anos**.

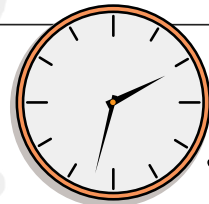

SE O EMPREENDIMENTO **ATRASAR** AS OBRAS OU OPERAÇÕES, AS LICENÇAS PODEM SER **PRORROGADAS**, MAS NUNCA ALÉM DO **LIMITE MÁXIMO** ESTABELECIDO POR LEI.

o que acontece se os prazos não forem cumpridos?

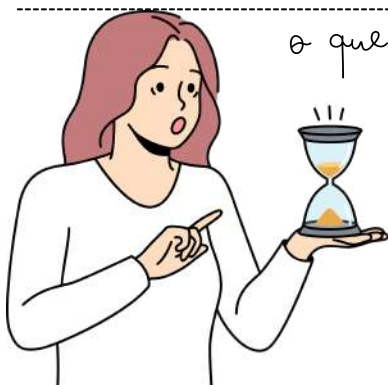

• Por parte do órgão ambiental:

Outro órgão com competência supletiva (estadual ou federal) pode assumir o licenciamento.

• Por parte do empreendedor:

O pedido será arquivado se ele não apresentar as complementações ou correções solicitadas no prazo.

DICA

LEI Nº 9.985/00 - SNUC

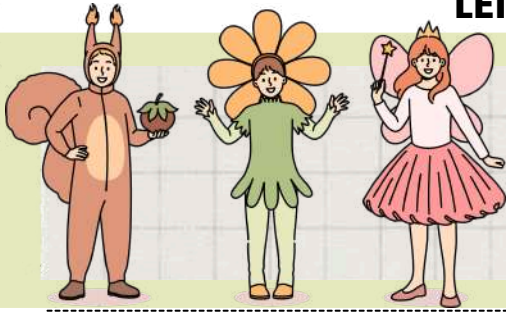

OBJETIVOS DA (SNUC)

O SNUC tem como principais objetivos:

- **Contribuir para a manutenção da diversidade biológica** 🌸 : A preservação das **espécies** e **ecossistemas**, incluindo os recursos genéticos.
- **Proteger as espécies ameaçadas de extinção** 🐦 : Focando na **proteção de espécies** que estão em risco, promovendo sua recuperação.
- **Preservar e restaurar a diversidade de ecossistemas naturais** 🌳 : Garantindo a **integridade** dos **ecossistemas** e o **equilíbrio ecológico**.

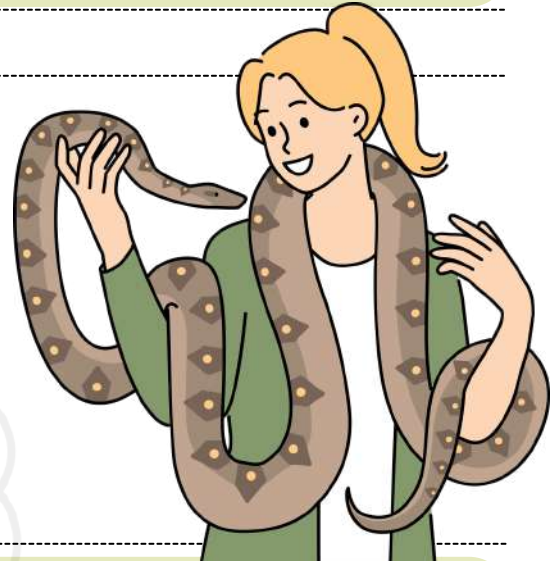

- **Promover o desenvolvimento sustentável** 🌍 : A utilização dos recursos naturais de maneira que atenda às **necessidades** do **presente** sem comprometer as gerações futuras.
- **Fomentar o uso dos princípios de conservação da natureza no processo de desenvolvimento** 🏠 : Buscando integrar **conservação** e **desenvolvimento** em áreas de uso humano.

TIPOS DE UNIDADES DE CONSERVAÇÃO 🏞️

- ➔ **Estação Ecológica** 🧪 : Focada na **pesquisa científica**. Não permite qualquer tipo de uso humano, exceto para estudos.
- ➔ **Reserva Biológica** 🌿 : Focada em **preservar a natureza** sem visitação pública. O objetivo é a preservação total.
- ➔ **Parque Nacional** 🏞️ : Áreas de grande beleza cênica, onde a **visitação é permitida** para fins recreativos e educativos.
- ➔ **Monumento Natural** 🏛️ : Protege **áreas** ou **elementos naturais** de **valor histórico** ou **científico**.
- ➔ **Refúgio de Vida Silvestre** 🐦 : Áreas voltadas para a **proteção de espécies** **ameaçadas de extinção**.

✅ AS UNIDADES DEVEM SALVAGUARDAR O **PATRIMÔNIO BIOLÓGICO**, COMO **FAUNA E FLORA**. 🌿

✅ AS UNIDADES DE CONSERVAÇÃO PRECISAM REPRESENTAR DIVERSOS **HABITATS** E **ECOSSISTEMAS** DO PAÍS. 🌳

DICA

LEI N.º 12.305/2010



POLÍTICA NACIONAL DE RESÍDUOS SÓLIDOS

As Políticas de Resíduos Sólidos dos Estados, do Distrito Federal e dos Municípios devem ser compatíveis com as diretrizes da PNRS, garantindo uma abordagem **integrada** e **harmoniosa** na gestão dos resíduos em todo o território nacional.

A **responsabilidade** pelo **gerenciamento dos resíduos** também recai sobre o **gerador**, que deve adotar práticas adequadas conforme estabelecido na lei.

São proibidas as seguintes formas de destinação ou disposição final de resíduos sólidos ou rejeitos:



LANÇAMENTO EM PRAIAS, MAR OU OUTROS CORPOS HÍDRICOS;

QUEIMA A CÉU ABERTO OU EM RECIPIENTES, INSTALAÇÕES E EQUIPAMENTOS NÃO LICENCIADOS



LANÇAMENTO IN NATURA A CÉU ABERTO - EXCETO RESÍDUOS DE MINERAÇÃO

OUTRAS FORMAS VEDADAS PELO PODER PÚBLICO

Quando decretada **emergência sanitária**, a queima de resíduos a céu aberto pode ser **realizada**, desde que **autorizada** e acompanhada pelos órgãos competentes do Sisnama, do SNVS e, quando couber, do Suasa

É **PROIBIDA A IMPORTAÇÃO DE RESÍDUOS SÓLIDOS PERIGOSOS E REJEITOS**, BEM COMO DE RESÍDUOS SÓLIDOS CUJAS CARACTERÍSTICAS CAUSEM DANO AO MEIO AMBIENTE, À SAÚDE PÚBLICA E ANIMAL E À SANIDADE VEGETAL, AINDA QUE PARA TRATAMENTO, REFORMA, REUSO, REUTILIZAÇÃO OU RECUPERAÇÃO.

DICA

DIREITO AMBIENTAL CONSTITUCIONAL

REPARAÇÃO INTEGRAL DO DANO AMBIENTAL

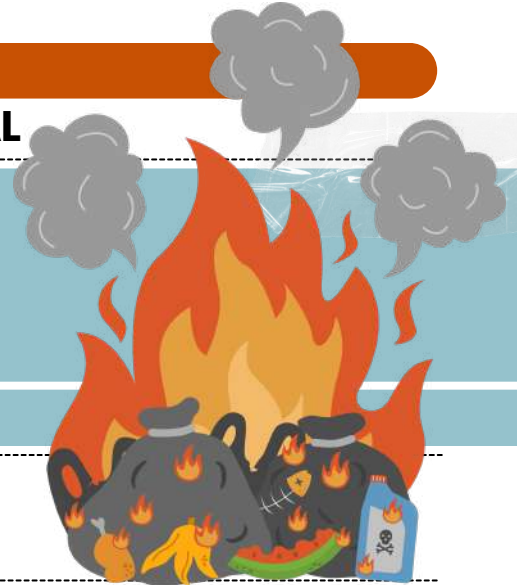

o que é?

→ A reparação deve buscar **restaurar o meio ambiente ao estado anterior ao dano (reparação in natura)**.

→ Quando impossível, **aplica-se compensação ou indenização pecuniária**.

BASE LEGAL:

- CF/88, ART. 225, §3º.
- LEI 6.938/81.

formas de reparação:



IN NATURA → RESTAURAÇÃO DIRETA (REFLORESTAMENTO, DESCONTAMINAÇÃO).

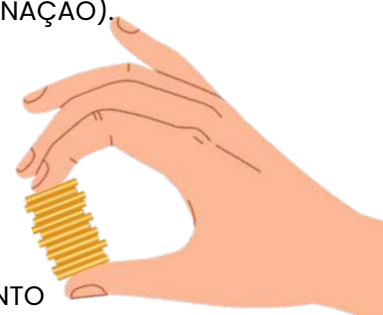

COMPENSATÓRIA → MEDIDAS AMBIENTAIS EQUIVALENTES (EX.: CRIAÇÃO DE RESERVA AMBIENTAL).

INDENIZATÓRIA → PAGAMENTO EM DINHEIRO, REVERTIDO A FUNDOS AMBIENTAIS.

FINALIDADE: REPARAÇÃO INTEGRAL DO MEIO AMBIENTE LESADO.

→ **Exemplo prático:** Em caso de derramamento de óleo no mar, a empresa deve primeiro remover o poluente (in natura), depois compensar danos residuais à fauna marinha.

Dica de prova:

O STJ entende que a **reparação do dano ambiental é integral, imprescritível e cumulativa** (indenização + restauração).

DICA

PODER DE POLÍCIA

ATENÇÃO!

Esse é um dos poderes que mais é cobrado em prova!



O poder de polícia é um dos poderes mais relevantes no campo do direito administrativo. Ele **confere à administração pública a autoridade para regulamentar, fiscalizar e controlar as atividades dos indivíduos e entidades** de maneira a garantir o bem-estar da sociedade, a ordem pública, a segurança, a saúde pública e outros interesses coletivos.

Esse poder **não se relaciona apenas com a atuação das forças policiais, mas engloba uma gama mais ampla de funções administrativas que visam equilibrar o direito individual com o interesse coletivo.**



Algumas das áreas em que o poder de polícia é aplicado incluem o **licenciamento de estabelecimentos comerciais, a regulação de tráfego, a proteção do meio ambiente, a fiscalização de construções e a promoção da saúde pública.**

O poder de polícia é **exercido de forma discricionária pela administração pública, permitindo que ela imponha restrições e condições às atividades privadas** quando necessário para o bem público. No entanto, **essa atuação deve ser pautada pela legalidade, proporcionalidade e respeito aos direitos fundamentais** dos indivíduos.

Portanto, o poder de polícia é um **instrumento importante para manter a ordem, a segurança e o equilíbrio** na sociedade, garantindo que os interesses individuais não prejudiquem o interesse coletivo.



DICA

ATRIBUTOS

Os atributos do ato administrativo são características essenciais que **definem a natureza e os efeitos jurídicos** desses atos.

4

Existem **quatro atributos principais** que são geralmente atribuídos aos atos administrativos:

Presunção de Legitimidade

Esse atributo estabelece que os atos administrativos são considerados válidos e legais até que se prove o contrário. Isso significa que, quando um ato é emitido por uma autoridade competente, ele é presumido como correto e em conformidade com a lei, e cabe àqueles que contestam sua validade demonstrar o contrário.

Autoexecutoriedade

Alguns atos administrativos possuem o atributo da autoexecutoriedade, o que significa que a administração pública pode executar diretamente as medidas neles estabelecidas, sem a necessidade de autorização judicial prévia. Isso é frequentemente visto em multas de trânsito, embargos administrativos, entre outros.

Tipicidade

Esse atributo refere-se ao fato de que os atos administrativos são regidos por regras e padrões estabelecidos na legislação ou regulamentação. Eles devem se enquadrar em categorias específicas e seguir critérios predefinidos para serem considerados válidos.

Imperatividade

A imperatividade se refere à força coercitiva dos atos administrativos. Eles têm o poder de impor obrigações, restrições ou determinações aos destinatários, que são legalmente obrigados a cumprir as disposições do ato.

mnemônico
PATI

Presunção de Legitimidade
Autoexecutoriedade
Tipicidade
Imperatividade



Além desses quatro atributos principais, outros atributos menores também podem ser considerados, dependendo do contexto e das características do ato administrativo em questão. Esses atributos fornecem a base para a compreensão das características distintas e do impacto legal dos atos administrativos.

DICA

RESPONSABILIDADE CIVIL DO ESTADO I

A responsabilidade civil do Estado refere-se à **obrigação legal que o Estado tem de reparar os danos causados a terceiros em virtude das ações ou omissões de seus agentes, serviços públicos ou políticas públicas.**

Em outras palavras, quando o Estado, por meio de seus funcionários, serviços ou decisões, causa prejuízo a indivíduos ou entidades, ele pode ser responsabilizado e obrigado a indenizar as vítimas pelos danos sofridos.

Todas as pessoas **de direito público respondem objetivamente** pela ação de seus agentes (conduta comissiva).

Existem **dois principais tipos de responsabilidade civil** do Estado, vamos conhecer?

RESPONSABILIDADE OBJETIVA (OU TEORIA DO RISCO ADMINISTRATIVO)

Nesse tipo de responsabilidade, **o Estado é considerado responsável pelos danos causados, independentemente de haver culpa por parte dos agentes públicos.** Basta que **seja demonstrada a relação de causa e efeito entre a ação ou omissão do Estado e o dano sofrido pela vítima.** O fundamento para essa responsabilidade é o risco inerente às atividades estatais, uma vez que o Estado detém o monopólio do uso da força e exerce diversas funções em benefício da sociedade.

RESPONSABILIDADE SUBJETIVA (OU TEORIA DA CULPA)

Nesse tipo de responsabilidade, **a vítima precisa provar não apenas a relação de causa e efeito entre o dano e a ação do Estado, mas também a existência de culpa ou dolo por parte dos agentes públicos.** Ou seja, é necessário demonstrar que houve negligência, imprudência ou imperícia por parte do Estado ou de seus agentes para que a responsabilidade seja configurada.

DICA

RESPONSABILIDADE CIVIL DO ESTADO VIII

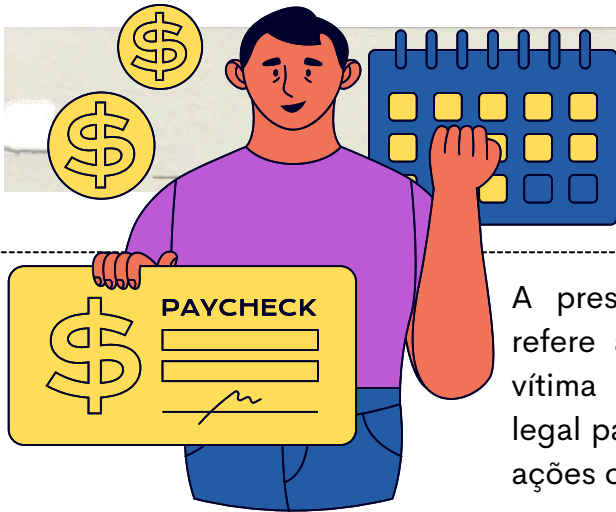

PRESCRIÇÃO

A prescrição na responsabilidade do Estado se refere ao período de tempo dentro do qual uma vítima ou reclamante deve entrar com uma ação legal para buscar reparação por danos causados por ações ou omissões do Estado.

Em outras palavras, a prescrição estabelece um prazo limite durante o qual a vítima deve iniciar o processo legal para buscar compensação.



Historicamente, as ações de compensação instauradas pela administração pública eram amplamente consideradas como não sujeitas a prescrição.



Entretanto, em 2016, o Supremo Tribunal Federal (STF) estabeleceu uma posição, com reconhecimento de repercussão geral, que indica a prescritibilidade das ações de regresso resultantes de ilícitos civis convencionais. Conforme a tese estabelecida:

É prescritível a ação de reparação de danos à Fazenda Pública decorrente de ilícito civil

mas, o que isso quer dizer?

Isso não implica que todas as ações de compensação por danos (ou de regresso) estarão automaticamente sujeitas à prescrição. Essa condição **se aplica somente àquelas em que o dano em questão resulte de uma ofensa civil.**

No que se refere à prescrição, o **prazo apropriado também é motivo de discussão.**

- Alguns autores da doutrina defendem a **aplicação do prazo de 3 anos.**
- O STJ, a seu turno, tem considerado que deve ser **aplicado o prazo de 5 anos.**



Para fins de prova, considere o **prazo de 5 anos** que foi adotado na jurisprudência estabelecida pelo Superior Tribunal de Justiça (STJ).

DICA

LEI N. 14.133/2021 – LICITAÇÕES PÚBLICAS



DISPENSA DE LICITAÇÃO

A dispensa ocorre quando a lei permite não realizar licitação, mesmo havendo possibilidade de competição.

A Lei nº 14.133/2021 estabelece os casos em que a licitação é dispensável

Pequenos valores

- Até R\$ 100.000,00 → obras, serviços de engenharia e manutenção de veículos 🚗
- Até R\$ 50.000,00 → outros serviços e compras 🛒

Licitação anterior sem sucesso (até 1 ano)

- Sem interessados ou propostas inválidas.
- Propostas muito acima do mercado.

Casos específicos:

- Peças para manutenção durante garantia 🔧
- Acordo internacional com condições vantajosas 🌐
- Pesquisa e desenvolvimento (até R\$ 300.000 em obras/serviços) 🔬
- Transferência/licenciamento de tecnologia 📡
- Gêneros perecíveis (hortifrúti, pães etc.) 🥬
- Alta complexidade tecnológica e defesa nacional 🇧🇷
- Padronização das Forças Armadas 🚢
- Operações de paz no exterior 🌐
- Abastecimento de tropas em trânsito 🚚
- Reciclagem por cooperativas de baixa renda ♻️
- Obras de arte e objetos históricos 🏛️
- Serviços sigilosos de investigação 🔍
- Medicamentos para doenças raras 💊

Situações estratégicas e emergenciais:

- Cumprir objetivos da Lei de Inovação (Lei 10.973/2004) 💡
- Segurança nacional ⚠️
- Guerra, estado de defesa/sítio, intervenção federal 🇧🇷



EMERGÊNCIA OU CALAMIDADE PÚBLICA
(PRAZO MÁX. 1 ANO, SEM PRORROGAÇÃO)

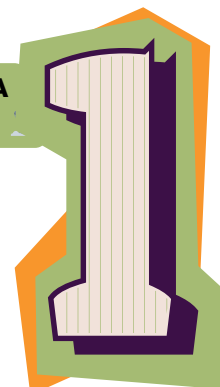

→ [clique aqui para conhecer o material completo](#)

ANALISTA AMBIENTAL

memorias.ai

DICA

GRAMÁTICA X

ARTIGOS DEFINIDOS

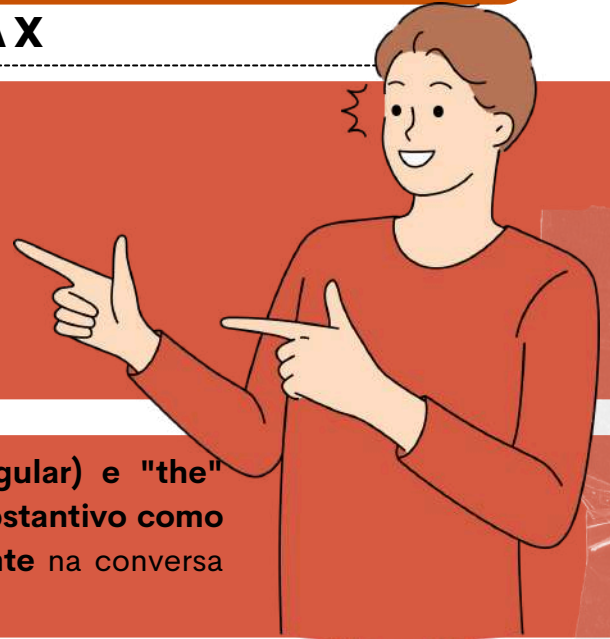

Os artigos definidos em inglês são "the" (singular) e "the" (plural). Eles são usados para **especificar um substantivo como algo já conhecido ou mencionado anteriormente** na conversa ou conhecido de alguma outra forma.

Existem várias situações em que **o artigo definido the não deve ser usado em inglês**. Aqui estão algumas delas:

• **Substantivos no plural gerais**

Dogs are loyal animals. (Cães são animais leais.)
I love flowers. (Eu amo flores.)



• **Nomes de idiomas**

She speaks French. (Ela fala francês.)
Learning Spanish is fun. (Aprender espanhol é divertido.)

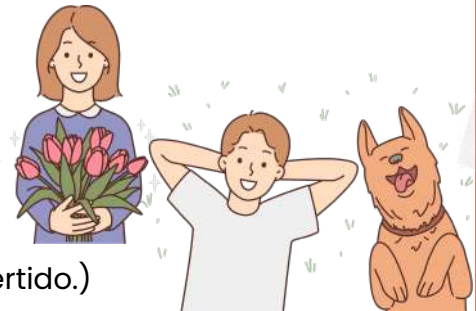

• **Profissões**

She's a doctor. (Ela é médica.)
He wants to be an engineer. (Ele quer ser engenheiro.)



• **Refeições e comidas em geral**

I had breakfast at 8 AM. (Eu tomei café da manhã às 8h.)
Pizza is delicious. (Pizza é deliciosa.)



• **Lugares públicos** (em alguns casos)

Let's go to school. (Vamos para a escola.) [Nesse caso, é uma escola em geral.]
I'm going to the library. (Eu estou indo para a biblioteca.)
[Nesse caso, é uma biblioteca específica.]



• **Nomes próprios de pessoas**

John is my friend. (John é meu amigo.)



• **Doenças**

She has diabetes. (Ela tem diabetes.)
He caught a cold. (Ele pegou um resfriado.)



• **Esportes**

I love playing soccer. (Eu adoro jogar futebol.)
She watches basketball on TV. (Ela assiste basquete na TV.)

DICA

TEMPOS VERBAIS VI

PRESENTE CONTÍNUO PRESENT CONTINUOUS

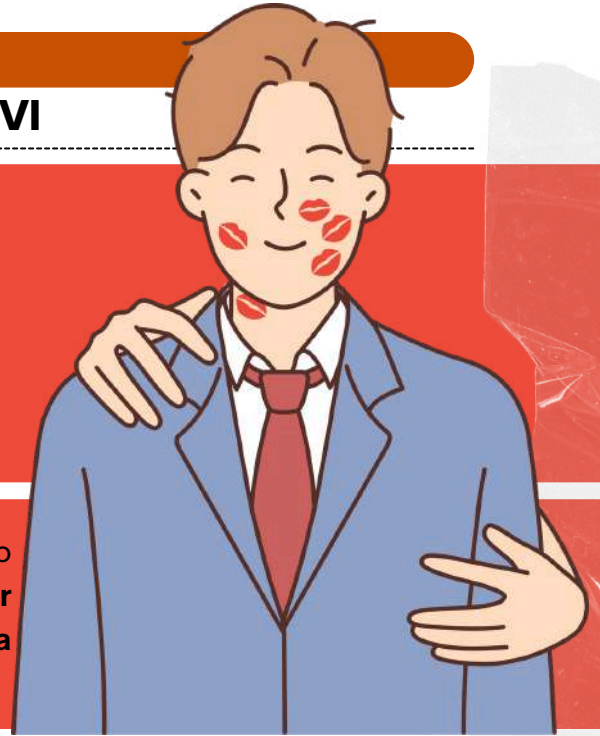

O Present Continuous (Presente Contínuo) é um tempo verbal **utilizado na língua inglesa para descrever ações que estão acontecendo no momento da fala ou ações que acabaram de acontecer.**

Por isso, é formado pela **seguinte estrutura:**

Sujeito + Verb to be no presente (am, is ou are) + gerúndio no verbo principal (-ING).

Para escrever **frases negativas:**

- Eu não estou estudando inglês agora.
- Adicionaremos o **not na frente do Verb to be:**
- I am not studying English now. (*Eu não estou estudando inglês agora.*)

Para escrever **frases interrogativas:**

- Basta **inverter a posição do Verb to be com o pronome da frase:**
- Am I doing it right? (*Eu estou fazendo isso certo?*)

Tome nota!

Podemos escrever na **forma contraída do Verb to be em frases afirmativas**, alteração de significado.

- I´m eating, You´re eating,
- He´s eating, She´s eating,
- It´s eating, We´re eating,
- You´re eating, They´re eating



O Present Continuous é um tempo verbal **usado para descrever uma ação que está ocorrendo no momento da fala ou acabou de ocorrer, sem intervalo de tempo.** É usado para ações momentâneas ou executadas de imediato.

DICA

POLÍTICAS PÚBLICAS

CICLO DE POLÍTICAS PÚBLICAS



Os ciclos de políticas públicas ilustram as **diferentes etapas que uma política percorre**, desde a identificação do problema até a sua implementação, avaliação e possível revisão.

O desenvolvimento de políticas públicas é um **processo dinâmico** que envolve diversos **atores, formais e informais**, com distintos **níveis de poder, interagindo** em várias **esferas** para discutir, aprovar e implementar políticas.

Os ciclos frequentemente incorporam etapas como **definição da agenda, formulação, decisão, implementação e avaliação**:

- Durante esse processo, os atores **negociam politicamente**, respeitando as limitações do ambiente institucional.
- Suas ações são **moldadas** por suas **preferências** e pelos **incentivos disponíveis**, todos dentro dessas condições.
- A **cooperação** entre os diferentes atores é crucial para a **produção de políticas públicas**, sendo um elemento fundamental nesse cenário.

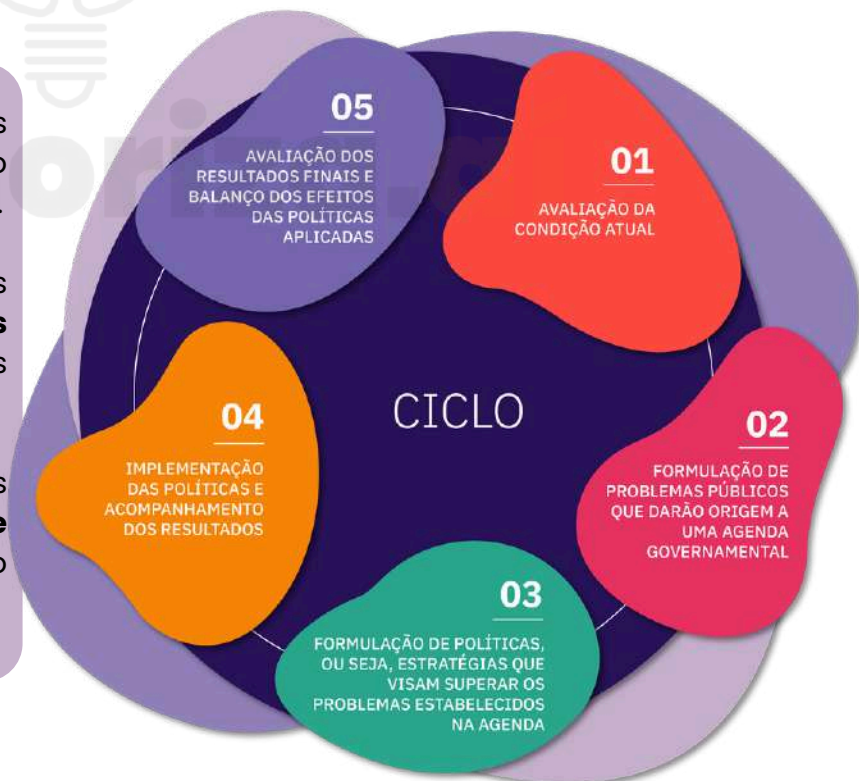

O ciclo de políticas públicas tem como principal objetivo **guiar a criação de políticas públicas por meio de um processo** com cinco etapas, conforme será detalhado a seguir.

DICA

POLÍTICAS PÚBLICAS

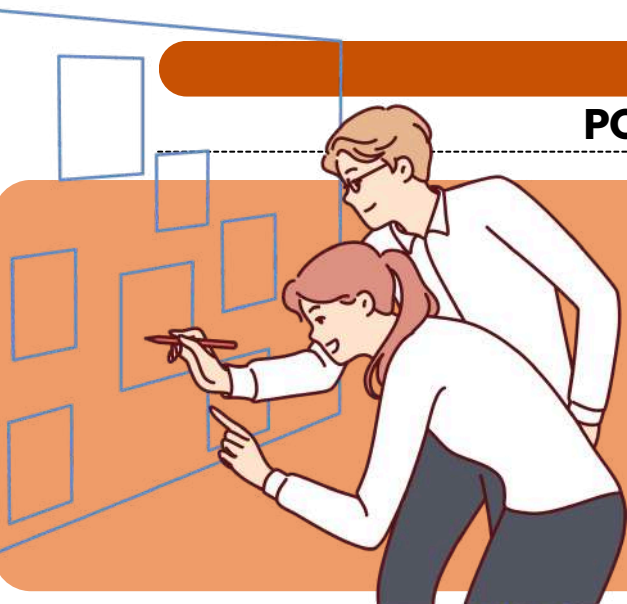

FORMULAÇÃO DA POLÍTICA

➔ Após a fase de formação de agenda, o Ciclo de Políticas Públicas direciona-se para a **apresentação de soluções**.

➔ Neste momento, **delineiam-se os objetivos da política pública**, bem como todos os **programas e linhas de ação** que devem ser **desenvolvidos**.

2 Com a conclusão dessa etapa, dá-se início ao **processo de avaliação** das **causas subjacentes** e à consideração de possíveis alternativas para resolver ou, pelo menos, mitigar o problema apresentado.

ASSIM, A SEGUNDA ETAPA SOLIDIFICA-SE COM A **ELABORAÇÃO DETALHADA DE ALTERNATIVAS PARA A AGENDA** ESTABELECIDADA.

- Isso inclui a **organização de ideias**, a **alocação apropriada de recursos** e o **diálogo** com **especialistas** no tema em questão para estabelecer objetivos gerais e os resultados que se almeja alcançar.
- A partir desse ponto, **estratégias são delineadas** e os atores envolvidos dedicam-se à **elaboração** de suas **propostas**.



Vejamos alguns **exemplos de formulação de políticas** em diferentes áreas:

SAÚDE PÚBLICA: DIANTE DO AUMENTO DAS TAXAS DE OBESIDADE INFANTIL, O GOVERNO FORMULA UMA POLÍTICA QUE VISA MELHORAR A NUTRIÇÃO NAS ESCOLAS, INCLUINDO A PROIBIÇÃO DE REFRIGERANTES E ALIMENTOS NÃO SAUDÁVEIS NAS MÁQUINAS DE VENDA AUTOMÁTICA, IMPLEMENTAÇÃO DE PROGRAMAS DE EDUCAÇÃO ALIMENTAR E INCENTIVO AO CONSUMO DE FRUTAS E VEGETAIS.

ECONOMIA: DIANTE DE UMA RECESSÃO ECONÔMICA, O GOVERNO DESENVOLVE UMA POLÍTICA DE ESTÍMULO QUE INCLUI REDUÇÃO DE IMPOSTOS PARA EMPRESAS, INVESTIMENTO EM INFRAESTRUTURA, INCENTIVO AO EMPREENDEDORISMO E PROGRAMAS DE CAPACITAÇÃO PARA O MERCADO DE TRABALHO.

DICA

FERRAMENTAS DE ANÁLISE PARA GESTÃO E PLANEJAMENTO

BALANCED SCORECARD (BSC)



O Balanced Scorecard é uma metodologia desenvolvida por Robert Kaplan e David Norton na década de 1990. As perspectivas clássicas do BSC podem ser adaptadas a **qualquer organização**, inclusive **organizações públicas**.

COMO ELE FUNCIONA?

Ele é uma ferramenta abrangente que visa traduzir a **estratégia organizacional** em indicadores de **desempenho tangíveis e mensuráveis**, alinhando os objetivos estratégicos com as ações operacionais.



- O BSC substitui os **sistemas de medição de desempenho tradicionais**, que se concentram apenas em **aspectos financeiros**.
- Além disso, visa implementar e acompanhar a **estratégia organizacional**, estabelecendo indicadores de metas e objetivos.
- O BSC ajuda os gestores a **visualizar e monitorar o progresso** em todas as perspectivas, permitindo uma análise abrangente do desempenho organizacional e embasando decisões estratégicas com dados sólidos.

DICA

FUNDAMENTOS DA ORGANIZAÇÃO BUROCRÁTICA, TEORIAS CLÁSSICAS



ORGANIZAÇÃO LINEAR

A Organização Linear é um tipo de estrutura organizacional muito comum nas empresas pequenas ou familiares, onde existe uma **hierarquia** bem clara e cada pessoa responde a um único chefe.



como funciona?

Pense em uma pirâmide: no topo, está o diretor. Abaixo dele, alguns gerentes. Depois, os supervisores. E por fim, os colaboradores da operação.

Cada nível dá **ordens** para o nível abaixo e presta contas ao nível acima. Essa é a essência da autoridade linear: uma linha direta de comando.



♦ **CARACTERÍSTICAS PRINCIPAIS:**

- **Autoridade única:** cada funcionário só recebe ordens de um chefe direto (princípio da unidade de comando).
- **Hierarquia rígida:** os cargos são organizados de forma vertical e clara.
- **Comunicação formal:** só se comunica de cima para baixo ou de baixo para cima, sem "pular" níveis.
- **Centralização:** as decisões mais importantes ficam concentradas no topo da pirâmide.

EXEMPLO PRÁTICO:

- Imagine uma padaria de bairro com 10 funcionários. O dono dá ordens ao gerente. O gerente orienta os padeiros, os balconistas e o pessoal da limpeza.
- Ninguém faz nada sem falar com seu superior direto. Tudo passa por um único canal de comando.

✓ **VANTAGENS:**

- Clareza na chefia e nas ordens: todo mundo sabe quem manda e quem obedece.
- Disciplina e controle são mais fáceis.
- É simples de entender e aplicar, principalmente em pequenas empresas.

✗ **DESVANTAGENS:**

- Pouca flexibilidade: se o chefe estiver ausente, ninguém sabe o que fazer.
- Sobrecarga do gestor: ele precisa decidir tudo, mesmo sem ser especialista em todas as áreas.
- Dificuldade de inovação: tudo depende do topo; os funcionários raramente opinam.

DICA

ACCOUNTABILITY E COMPLIANCE

ACCOUNTABILITY

A "accountability" refere-se à capacidade de transparência e prestação de contas. Na gestão pública, é uma ferramenta essencial para manter os ideais democráticos de um país. Ela permite o controle tanto dos processos quanto dos resultados a serem alcançados.

Para entender melhor, a "accountability" pode ser analisada em três dimensões:

INFORMAÇÃO (TRANSPARÊNCIA)

Obrigações dos administradores de prestar contas de sua atuação aos administrados.



JUSTIFICAÇÃO (RESPONSIVIDADE)

Responder pedidos de informações, com responsabilização pelos próprios atos.

PUNIÇÃO (SANÇÃO E COERÇÃO)

Capacidade de exigência de aplicação de sanções e incentivos.



TIPOS DE ACCOUNTABILITY

Existem três tipos de accountability que ajudam a manter o governo responsável:

- **Vertical:** que ocorre entre cidadãos e governos através de eleições e votação;
- **Horizontal:** que ocorre entre os poderes do Estado ou órgãos através de mecanismos de freios e contrapesos;
- **Societal:** que envolve a sociedade controlando e fiscalizando o Estado através de associações de cidadãos, movimentos sociais, Conselhos Temáticos Institucionalizados e a mídia.



→ clique aqui para conhecer o material completo

ASSISTENTE AMBIENTAL

memorias.ai

DICA

FERRAMENTAS DE ANÁLISE PARA GESTÃO E PLANEJAMENTO

CICLO DO PLANEJAMENTO EM ORGANIZAÇÕES (PDCA)

O ciclo PDCA (**Plan-Do-Check-Act**), também conhecido como **ciclo de melhoria contínua** ou **ciclo de Deming**, é uma abordagem amplamente empregada para **alcançar melhorias contínuas nos processos e resultados de uma organização**.

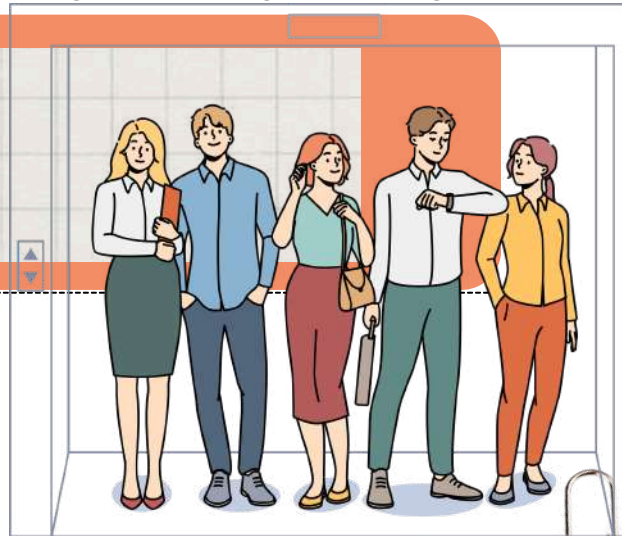

COMO ELE FUNCIONA?

O ciclo PDCA, por sua **natureza cíclica**, **promove uma abordagem interativa e sistemática para a melhoria contínua**, sendo uma ferramenta valiosa na gestão da qualidade e excelência operacional.

FOCO NA AÇÃO

Padronizar o que deu certo e corrigir o que não atendeu as expectativas.



FOCO NO RESULTADO

Verificar se as metas estabelecidas estão sendo alcançadas.



FOCO NA DEFINIÇÃO

Identificar o problema e estabelecer um plano de ação.



FOCO NO PROCESSO

Executar o plano de ação estabelecido e treinar os envolvidos.

DICA

MODELOS ORGANIZACIONAIS NA ADMINISTRAÇÃO PÚBLICA

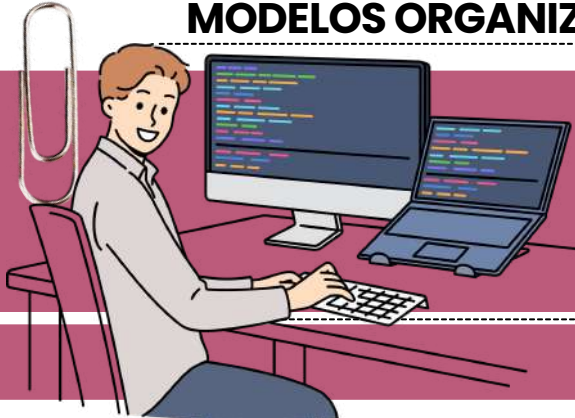

ESTRUTURA ORGANIZACIONAL - PROJETOS

TIPOS DE ESTRUTURA ORGANIZACIONAL

✓ ESTRUTURA POR PROJETOS

Tudo gira em **torno de projetos**. As equipes são montadas para um trabalho específico e depois se dissolvem.

💡 **Exemplo:** Empresa de eventos que monta uma equipe para organizar um grande show e depois a equipe é desfeita.

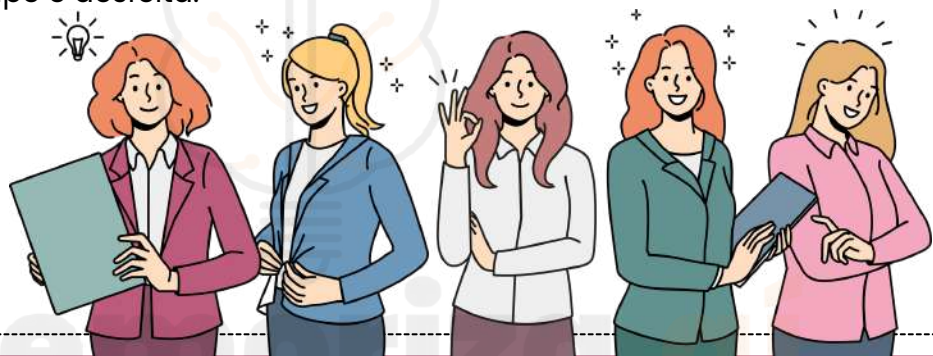

CARACTERÍSTICAS:

- Alta flexibilidade.
- Funcionários mudam de equipe conforme os projetos.

🔄 **VANTAGEM:** ALTA ADAPTABILIDADE.

⚠️ **DESVANTAGEM:** FALTA DE CONTINUIDADE E SEGURANÇA.

IMPORTANTE RECORDAR

ESTRUTURA POR PROJETOS

- Equipes formadas para atividades temporárias.
- Após o projeto, a equipe é desmobilizada.
- Alta flexibilidade e foco em resultados específicos.



DICA

MODELOS ORGANIZACIONAIS NA ADMINISTRAÇÃO PÚBLICA

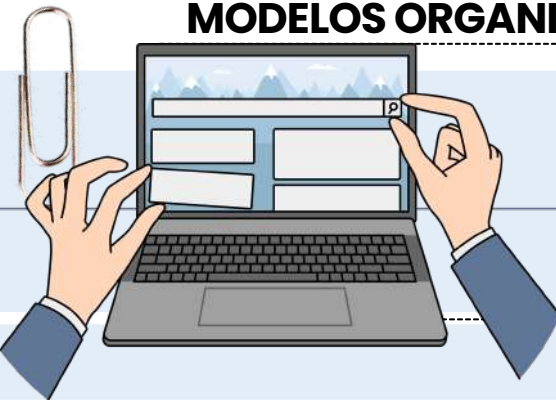

MECANICISTA X ORGÂNICA

- Esses dois termos descrevem dois jeitos diferentes de uma empresa funcionar internamente.
- Não são tipos de estrutura, como funcional ou matricial, mas sim estilos de funcionamento (ou modelos organizacionais).

ESTRUTURA ORGÂNICA

"Mais liberdade, colaboração e adaptação rápida."

COMO É?

- Hierarquia mais flexível.
- Funcionários com mais autonomia para tomar decisões.
- As pessoas podem ter várias funções ao mesmo tempo.
- Comunicação é horizontal (conversas entre áreas e níveis).
- Ambiente mais inovador e dinâmico.

ONDE É COMUM?

- STARTUPS, EMPRESAS DE TECNOLOGIA, AGÊNCIAS CRIATIVAS.
- ORGANIZAÇÕES QUE VIVEM EM CONSTANTE MUDANÇA.



Exemplo:

Pensa em uma startup de aplicativo. ■
Hoje o funcionário cria um site, amanhã ajuda no atendimento e depois dá ideias para o marketing. Todos trabalham juntos, sem precisar pedir permissão para tudo. A meta é inovação e adaptação rápida.





DICA

SISTEMA OPERACIONAL WINDOWS

ARQUIVOS



PRINCIPAIS TIPOS DE ARQUIVOS E EXTENSÕES



Categoria	Descrição	Extensões
Texto e Documentos	Arquivos de escrita e edição	.txt .docx .odt .pdf
Planilhas e Dados	Dados numéricos e tabelas	.xls .xlsx .csv
Imagens	Fotos e gráficos	.jpg .png .gif .bmp
Áudio	Sons e músicas	.mp3 .wav .aac
Programas e Executáveis	Filmes e gravações	.exe .msi .bat
Compactados	Agrupamento de arquivos	.zip .rar .7z

Dica prática:

Para exibir extensões ocultas no Windows →

➔ Explorador de Arquivos → Exibir → Mostrar → Extensões de nomes de arquivos.

Exemplo prático



Você recebe um arquivo chamado "musica.mp3".



➔ Pela extensão **.mp3**, o Windows sabe que é um **arquivo de áudio** e o abre automaticamente com o **reprodutor de mídia**.



Se fosse "musica.txt", seria aberto no Bloco de Notas.



Exemplo prático

Você baixa um arquivo chamado "planilha" (sem extensão).

➔ O ícone é uma **folha em branco**, e ao clicar, o Windows pergunta com qual programa abrir.

Se você renomear para "**planilha.xls**", o ícone muda automaticamente e o arquivo passa a abrir no leitor de planilha(excel).

XLS



DICA
WORD XIII

**ATALHOS DO
WORD**

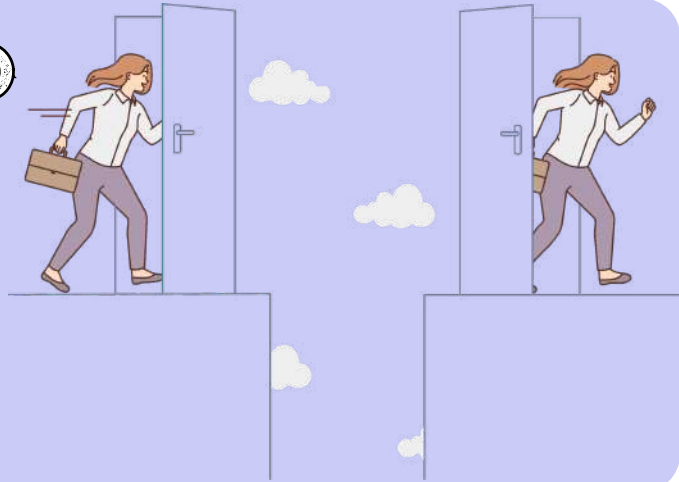

VISUALIZAÇÃO E EXIBIÇÃO

- **CTRL + P:** IMPRIMIR
- **CTRL + W:** FECHAR DOCUMENTO
- **CTRL + O:** NOVO DOCUMENTO
- **CTRL + A:** ABRIR DOCUMENTO
- **CTRL + F12:** ABRIR COMO
- **F11:** ALTERNAR PARA O MODO DE LEITURA EM TELA INTEIRA

NAVEGAÇÃO

- **CTRL + SETA PARA A ESQUERDA:** MOVER O CURSOR PARA O INÍCIO DA PALAVRA
- **CTRL + SETA PARA A DIREITA:** MOVER O CURSOR PARA O FINAL DA PALAVRA
- **CTRL + SETA PARA CIMA:** MOVER O CURSOR PARA O INÍCIO DO PARÁGRAFO
- **CTRL + SETA PARA BAIXO:** MOVER O CURSOR PARA O FINAL DO PARÁGRAFO
- **CTRL + HOME:** IR PARA O INÍCIO DO DOCUMENTO
- **CTRL + END:** IR PARA O FINAL DO DOCUMENTO

OUTROS

- **CTRL + B:** SALVAR
- **CTRL + A:** ABRIR DOCUMENTO
- **CTRL + ALT + V:** COLAR ESPECIAL
- **CTRL + ALT + L:** INSERIR LISTA NUMÉRICA
- **CTRL + ALT + I:** INSERIR LISTA COM MARCADORES

EDIÇÃO

- **CTRL + C:** COPIAR
- **CTRL + X:** RECORTAR
- **CTRL + V:** COLAR
- **CTRL + Z:** DESFAZER
- **CTRL + Y:** REFAZER
- **CTRL + F:** LOCALIZAR
- **CTRL + H:** SUBSTITUIR

FORMATAÇÃO DE TEXTO

- **CTRL + N:** NEGRITO
- **CTRL + I:** ITÁLICO
- **CTRL + U:** SUBLINHADO
- **CTRL + SHIFT + >:** AUMENTAR TAMANHO DA FONTE
- **CTRL + SHIFT + <:** DIMINUIR TAMANHO DA FONTE
- **CTRL + SHIFT + L:** ALTERNAR PARA LISTA COM MARCADORES
- **CTRL + SHIFT + N:** REMOVER FORMATAÇÃO

DICA MALWARES III



VÍRUS



Um vírus é um tipo de **malware** que **gruda em um programa** ou **arquivo hospedeiro** e só age quando esse **arquivo é executado**.

Como ele se espalha?
O objetivo principal do vírus é se **replicar** — ou seja, **criar cópias de si mesmo para infectar outros arquivos** e, assim, alcançar mais computadores.

Mas existe um detalhe importante:

👉 Ele **não se espalha sozinho**.

👉 Depende sempre da **execução do arquivo ou programa** onde está escondido.

O que um vírus pode fazer no sistema?
Depois de **ativado**, ele pode causar vários problemas, como:

- ✉️ Mostrar mensagens indesejadas
- 🐢 Deixar o sistema lento
- 🗑️ Apagar arquivos
- 💥 Danificar dados importantes
- ❗ Causar falhas graves no computador

COMPOSIÇÃO DO VÍRUS

INFECÇÃO	ATIVAÇÃO	CARGA ÚTIL
porta de entrada que o vírus utiliza para entrar em um sistema e começar a sua disseminação	evento ou condição específica que ativa a carga útil de um malware, vírus ou outro tipo de código malicioso.	ações específicas que ele executa uma vez que foi ativado, seja por meio da execução do programa hospedeiro ou através do acionamento de um gatilho.



CHEGAMOS AO FIM



Parabéns, você acaba de conhecer a nossa amostra para o concurso da **SEMA – Secretaria de Meio Ambiente do Amazonas!**

Esperamos que esta breve demonstração tenha despertado seu interesse e mostrado como nosso material pode ajudá-lo a **conquistar sua** tão sonhada **aprovação.**

Se você deseja se **destacar** frente à concorrência, você precisa **estudar** com o **material do Memoriza.ai**

Agora é com você: **quer ser aprovado** e tomar **posse** no concurso ainda em 2026?

Então...

→ [clique aqui para conhecer o material completo](#)



Professor
Carlos Fagundes
Sócio Fundador do MA

Obstáculo é aquilo que
você vê quando tira os
olhos do seu **propósito.**

→ [Acesse nosso Instagram](#)