

AMOSTRA

POLÍCIA
Polícia Civil do Rio Grande do Sul

PC RS

REVISÃO 7X



memoriza.ai



FALA, FUTURO APROVADO NO CONCURSO DA PC RS!

Seja muito bem - vindo!

VOCÊ ACABA DE BAIXAR A AMOSTRA DO MEMORIZA.AÍ PARA ESTE CONCURSO.

O **Memoriza.aí** é um material que contém **dicas estratégicas** dos assuntos que certamente vão cair na sua prova!

Nossa equipe pedagógica realizou uma **análise** de **mais de 50000 questões** de **concursos anteriores** e identificou os **assuntos chave** que sempre se repetem nas últimas provas.

Por meio dessa **análise** das questões da **banca** e do **concurso** desenvolvemos um **material específico** com **dicas ilustradas** e **gatilhos emocionais** para melhorar sua memorização, de modo que você poderá focar exatamente nos assuntos que serão cobrados na sua prova.

Veja no gráfico abaixo uma breve demonstração dos **temas mais frequentes** das **provas** identificados pela nossa equipe pedagógica:

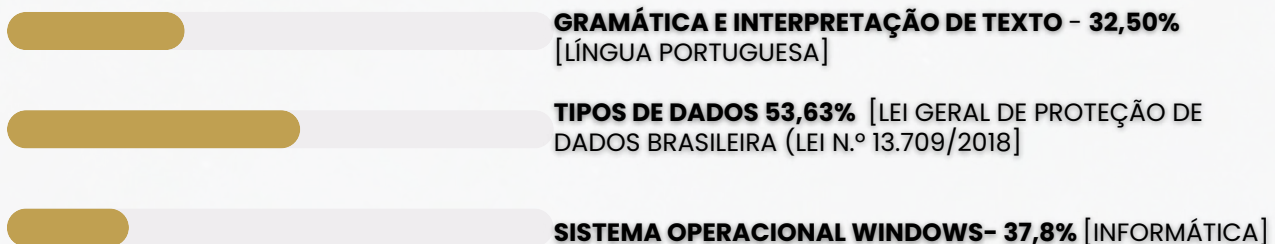

É como se a gente fizesse todo **trabalho duro** por você e te entregasse o que você precisa. Com isso, **você ganha muito tempo!**

ENÃO PARA POR AÍ...

Você ainda terá acesso a bônus exclusivos - quer ver?

Além do material base para o seu estudo, você terá acesso a **3 bônus exclusivos** que vão **potencializar** o seu **progresso** nos **estudos**. Veja abaixo os bônus:



BÔNUS 1: DO ZERO À APROVAÇÃO

UM MATERIAL QUE ENSINA A ORGANIZAR SUA JORNADA DE ESTUDO, DO COMEÇO AO FIM, DESDE A DECISÃO DE QUAL CARGO ESCOLHER ATÉ COMO ORGANIZAR SEUS ESTUDOS, CRONOGRAMAS E ESCOLHER AS FERRAMENTAS DE ESTUDO QUE VOCÊ UTILIZARÁ.



BÔNUS 2: GESTÃO DO TEMPO

O CONTEÚDO SERÁ MINISTRADO POR PÚBLIO ALVES, APROVADO NO TJ-SP, E SERÁ DISPONIBILIZADO EM VÍDEO AULAS, JUNTAMENTE COM MATERIAL DE APOIO E UMA PLANILHA MODELO PARA AJUDAR NA ORGANIZAÇÃO DA SUA ROTINA, AUMENTANDO EM ATÉ 10 VEZES A SUA PRODUTIVIDADE NOS ESTUDOS.



BÔNUS 3: COMO HACKEAR O EDITAL

SE VOCÊ TEM DIFICULDADE EM ENCONTRAR AS PRINCIPAIS INFORMAÇÕES E ANALISAR OS TÓPICOS MAIS COBRADOS DE UM EDITAL, APRENDERÁ TUDO ISSO NA PRÁTICA, DESVENDANDO TUDO O QUE PRECISA PARA EXTRAIR TODOS OS CÓDIGOS DE EDITAL.

ESSES BÔNUS SÃO POR TEMPO LIMITADO!

[clique aqui para saber mais!](#)

Veja só o depoimento de um de nossos alunos que foi **APROVADO** recentemente no concurso:

“

Oiii! Boa tarde!

Ana Luiza



Pensei mto antes de vir aqui, mas sei que feedbacks são importantes, e eu não podia deixar de agradecer pelo material. Ano passado comprei o material da EBSE RH de vocês, e fui aprovada em segundo lugar, no HUNIFAP.

Foi o único material que estudei, e por ser de fácil linguagem e bem gráfico (eu sou muuuuito visual), deu mto bom pra mim!

Parabéns pelo trabalho!!

”

Caso tenha qualquer dúvida, você pode entrar em contato conosco enviando seus questionamentos para o suporte:

 contato@memorizaai.com.br

ou

 **clique aqui** para acionar nosso time via **whatsapp**.

QUER SER O PRÓXIMO APROVADO?

clique aqui e saiba como

CONTEÚDO PROGRAMÁTICO – PC RS!

Abordamos **todas as disciplinas exigidas** do edital

NO MATERIAL COMPLETO VOCÊ TERÁ ACESSO AS DISCIPLINAS DE:

- Língua Portuguesa
- Informática
- Raciocínio Lógico
- Contabilidade Geral
- Estatística
- Direito Penal
- Direito Processual Penal
- Direito Constitucional
- Direito Administrativo
- Direitos Humanos
- Legislação Estatutária

**VEJA ABAIXO A AMOSTRA COM O FORMATO DO MATERIAL QUE VOCÊ
PODE TER ACESSO PARA AUMENTAR SUA CHANCE DE APROVAÇÃO!**

→ clique aqui para conhecer o material completo

INSPETOR E ESCRIVÃO

memoriza.



DICA

SISTEMA OPERACIONAL WINDOWS

ARQUIVOS



PRINCIPAIS TIPOS DE ARQUIVOS E EXTENSÕES

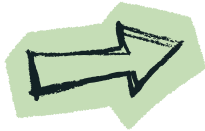

| Categoria | Descrição | Extensões |
|-------------------------|------------------------------|----------------------|
| Texto e Documentos | Arquivos de escrita e edição | .txt .docx .odt .pdf |
| Planilhas e Dados | Dados numéricos e tabelas | .xls .xlsx .csv |
| Imagens | Fotos e gráficos | .jpg .png .gif .bmp |
| Áudio | Sons e músicas | .mp3 .wav .aac |
| Programas e Executáveis | Filmes e gravações | .exe .msi .bat |
| Compactados | Agrupamento de arquivos | .zip .rar .7z |

Dica prática:

Para exibir extensões ocultas no Windows →

➔ Explorador de Arquivos → Exibir → Mostrar → Extensões de nomes de arquivos.

Exemplo prático



Você recebe um arquivo chamado "musica.mp3".



➔ Pela extensão .mp3, o Windows sabe que é um **arquivo de áudio** e o abre automaticamente com o **reprodutor de mídia**.



Se fosse "musica.txt", seria aberto no Bloco de Notas.

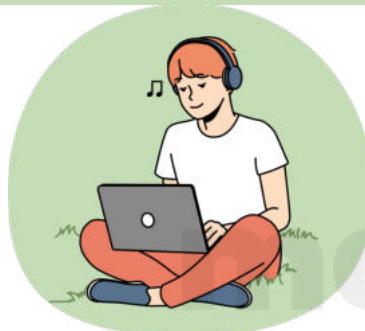

Exemplo prático

Você baixa um arquivo chamado "planilha" (sem extensão).

➔ O ícone é uma **folha em branco**, e ao clicar, o Windows pergunta com qual programa abrir.

Se você renomear para "planilha.xls", o ícone muda automaticamente e o arquivo passa a abrir no leitor de planilha(excel).

XLS



ERROR

DICA NAVEGADORES



PRINCIPAIS NAVEGADORES

Um navegador web (ou web browser) é um software que permite **acessar, visualizar e interagir** com **informações da internet**.

Ele funciona como uma **ponte entre o usuário e a web**, interpretando os **códigos** (HTML, CSS, JavaScript) e transformando-os em **páginas visuais e interativas**.

⚙️ FUNÇÃO PRINCIPAL

- Interpretar códigos de páginas (HTML, CSS, JS).
- Exibir sites, imagens, vídeos e outros conteúdos.
- Permitir navegação entre páginas por meio de links (hiperlinks).
- Oferecer recursos como favoritos, histórico, abas e segurança.

🌐 O navegador atua como interface gráfica da internet – sem ele, o usuário não conseguiria acessar a Web.



COMO FUNCIONA A NAVEGAÇÃO

- O usuário digita um endereço (URL).
- O navegador envia uma requisição ao servidor do site.
- O servidor responde com os arquivos da página (HTML, CSS, JS).
- O navegador renderiza esses códigos → exibe o conteúdo visual.

Assim, tudo o que vemos – texto, imagem ou vídeo – é resultado dessa tradução automática feita pelo navegador.



🌈 Google Chrome

Rápido, seguro e com sincronização via conta Google.



🦊 Mozilla Firefox

Código aberto e foco em privacidade.



🌐 Microsoft Edge

Baseado no Chromium, integrado ao Windows.



🍏 Safari

Otimizado para dispositivos iOS e macOS



⚙️ Opera

Leve, com VPN gratuita e modo economia de dados.

DICA
CORREIO ELETRÔNICO III

**PROTOSCOLOS
DE E-MAIL I**

DIVERSOS PROTOSCOLOS DE E-MAIL SÃO UTILIZADOS PARA ENVIAR, RECEBER E GERENCIAR MENSAGENS ELETRÔNICAS.

vamos conhecer os mais cobrados nas provas?



SMTP (Simple Mail Transfer Protocol)

É o protocolo fundamental para o envio de e-mails.

- Uso: Usado para enviar e-mails de um cliente de e-mail ou servidor para um servidor de e-mail de destino.
- Função: Responsável por encaminhar mensagens para o servidor de destino.



POP3 (Post Office Protocol version 3)

É adequado para configurações onde você deseja baixar e armazenar e-mails localmente.

- Uso: Protocolo de recebimento de e-mail que permite que os usuários baixem mensagens do servidor de e-mail para seus clientes de e-mail.
- Função: As mensagens são geralmente baixadas e armazenadas localmente, e podem ser removidas do servidor, a menos que configurado de outra forma.



IMAP (Internet Message Access Protocol)

É ideal para cenários em que você deseja acessar seus e-mails de diferentes dispositivos sem perder a sincronização.

- Uso: Também é um protocolo de recebimento de e-mail, mas com uma abordagem diferente do POP3.
- Função: As mensagens permanecem no servidor e são sincronizadas com o cliente de e-mail, permitindo que os usuários gerenciem suas mensagens de várias plataformas.

DICA MALWARES III



VÍRUS



Um vírus é um tipo de **malware** que **gruda em um programa** ou **arquivo hospedeiro** e só age quando esse **arquivo é executado**.

Como ele se espalha?
O objetivo principal do vírus é se **replicar** — ou seja, **criar cópias de si mesmo para infectar outros arquivos** e, assim, alcançar mais computadores.

Mas existe um detalhe importante:

✎ Ele **não se espalha sozinho**.

✎ Depende sempre da **execução do arquivo ou programa** onde está escondido.

O que um vírus pode fazer no sistema?
Depois de **ativado**, ele pode causar vários problemas, como:

- ✉ Mostrar mensagens indesejadas
- 🐢 Deixar o sistema lento
- 🗑️ Apagar arquivos
- 💥 Danificar dados importantes
- ! Causar falhas graves no computador

COMPOSIÇÃO DO VÍRUS

| INFECÇÃO | ATIVAÇÃO | CARGA ÚTIL |
|---|--|--|
| porta de entrada que o vírus utiliza para entrar em um sistema e começar a sua disseminação | evento ou condição específica que ativa a carga útil de um malware, vírus ou outro tipo de código malicioso. | ações específicas que ele executa uma vez que foi ativado, seja por meio da execução do programa hospedeiro ou através do acionamento de um gatilho. |



DICA

CONTRADIÇÃO

Uma contradição é o oposto de uma tautologia na lógica proposicional.

Uma contradição é **uma proposição composta que é sempre falsa, independentemente dos valores de verdade das proposições simples que a compõem**. Em outras palavras, não importa quais valores de verdade você atribua às proposições individuais, **a proposição composta será sempre falsa (F)**.



COMO FAÇO PARA RECONHECER UMA CONTRADIÇÃO?

Basta construir a tabela-verdade da proposição composta para verificar se ela é uma contradição. Se **em todas as linhas da tabela-verdade a proposição composta resultar em Falso (F)**, então você tem uma contradição.

Por exemplo, **a proposição composta " $A \wedge \neg A$ "** (onde \wedge representa a conjunção e \neg a negação) é uma contradição, pois sua tabela-verdade mostra que o resultado é sempre Falso:

EXEMPLO DE TABELA-VERDADE COM UMA CONTRADIÇÃO

| A | $\neg A$ | $A \wedge \neg A$ |
|---|----------|-------------------|
| V | F | F |
| F | V | F |

Em ambas as linhas, o valor resultante de " $A \wedge \neg A$ " é Falso. Portanto, " $A \wedge \neg A$ " é uma **contradição**.



DICA

IMPLICAÇÃO LÓGICA III

IMPLICAÇÃO LÓGICA COMPOSTA

COMO RESOLVER QUESTÕES DE IMPLICAÇÃO LÓGICA COMPOSTA?

A implicação lógica composta **refere-se a uma situação em que várias premissas estão relacionadas por meio de conectivos lógicos, e essas premissas juntas implicam uma conclusão**. Para determinar **se a conclusão é válida, você deve analisar as premissas compostas e aplicar as regras da lógica para verificar se a conclusão segue logicamente das premissas dadas**.

✓ **1. Identifique as Premissas:** Veja todas as proposições dadas na questão.

Normalmente aparecem com letras:

- p: "João estuda"
- q: "João passa na prova"
- r: "João trabalha"

Às vezes a premissa já vem composta, por exemplo:

- $p \rightarrow q$
- $(p \wedge r) \rightarrow q$
- $\neg p \vee q$

👁 *Sempre leia devagar e simbolize.*

✓ **2. Analise as Conexões Entre as Premissas:** Veja quais conectivos as ligam:

- \wedge (E – conjunção)
- \vee (OU – disjunção)
- \neg (negação)
- \rightarrow (implicação)
- \leftrightarrow (bicondicional)

⚠ *A implicação é a queridinha das bancas!*

✓ **3. Aplique Tabela-Verdade (quando necessário):** Você não precisa montar a tabela inteira, só entender:

🎯 **Regras que resolvem 80% das questões:**

- **Conjunção ($p \wedge q$)** só é verdadeira quando ambas são verdadeiras.
- **Disjunção ($p \vee q$)** só é falsa quando ambas são falsas.
- **Implicação ($p \rightarrow q$)** só é falsa quando $V \rightarrow F$.
- **Negação ($\neg p$)** inverte.
- **Bicondicional ($p \leftrightarrow q$)** é verdadeira quando ambos têm o mesmo valor.

✓ **4. Teste a Conclusão**

- **A banca pergunta:** A conclusão segue das premissas? A argumentação é válida?
- Para isso, verifique:
- Existe alguma situação em que as **P premissas** são **verdadeiras** e a **conclusão é falsa**?
- **Se sim** → **argumento inválido**
- **Se não** → **argumento válido**



DICA

MEDIDAS DESCRITIVAS (DISPERSÃO)

COEFICIENTE DE VARIAÇÃO

o que é isso?

Para encontrar o coeficiente de variação, devemos **multiplicar o desvio padrão por 100 e dividir o resultado pela média.**

ESSA MEDIDA É EXPRESSA EM **PORCENTAGEM.**

$$CV = \frac{100 \cdot DP}{MA}$$

✓ O coeficiente de variação é utilizado quando precisamos comparar variáveis que apresentam médias diferentes.

- Como o desvio padrão representa o quanto os dados estão **dispersos em relação a uma média**, ao comparar amostras com médias diferentes, a sua utilização pode gerar erros de interpretação.
- Desta forma, ao confrontar dois conjuntos de dados, o **mais homogêneo** será aquele que apresentar **menor coeficiente de variação.**

EXEMPLO:

Um professor aplicou uma prova para duas turmas e calculou a média e o desvio padrão das notas obtidas. Os valores encontrados estão na tabela abaixo.

✓ Com base nesses valores, determine o coeficiente de variação de cada turma e indique a turma mais homogênea.

| | Desvio Padrão | Média |
|---------|---------------|-------|
| TURMA 1 | 2,6 | 6,2 |
| TURMA 2 | 3,0 | 8,5 |

CALCULANDO O COEFICIENTE DE VARIAÇÃO DE CADA TURMA, TEMOS:

$$CV_1 = \frac{100 \cdot 2,6}{6,2} \cong 42\%$$

$$CV_2 = \frac{100 \cdot 3}{8,5} \cong 35\%$$

→ Desta forma, a **turma mais homogênea é a turma 2**, apesar de apresentar maior desvio padrão.



DICA VARIÁVEIS ALEATÓRIAS E DISTRIBUIÇÕES

BINOMIAL, POISSON E HIPERGEOMÉTRICA — IDENTIFICAÇÃO E APLICAÇÃO

O QUE PRECISAMOS SABER?

As **distribuições discretas** descrevem **fenômenos contáveis** e permitem **prever probabilidades** de eventos. Elas são essenciais para análises que envolvem **sucessos, ocorrências raras** ou **amostras sem reposição**.

DISTRIBUIÇÃO BINOMIAL

A **distribuição binomial** avalia probabilidades em experimentos com **número fixo de tentativas** e apenas **dois desfechos possíveis**. Ela considera a chance de um evento ocorrer **repetidamente** sob as **mesmas condições**. Esse modelo é útil em estudos que envolvem proporções e testes de sucesso ou falha.

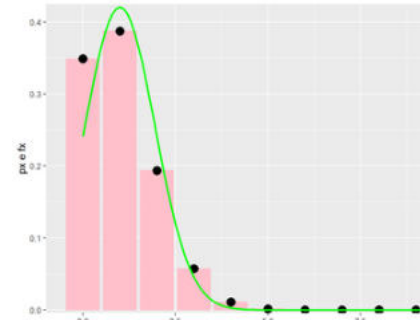

A **distribuição de Poisson** estima a chance de contagens de **eventos raros** que ocorrem em um **intervalo de tempo ou espaço**. Esse cálculo assume que as ocorrências são **independentes** e têm **taxa média constante**. Ela é frequentemente aplicada quando **não há limite fixo de tentativas**, como em chamadas recebidas por hora.

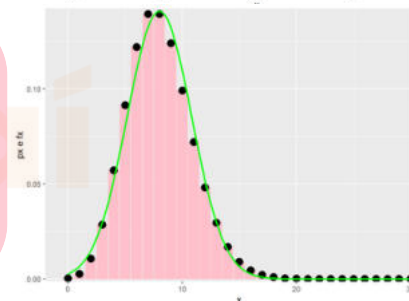

DISTRIBUIÇÃO HIPERGEOMÉTRICA

A **distribuição hipergeométrica** descreve situações em que as escolhas são feitas **sem reposição** dentro de um **grupo finito**. Ela calcula probabilidades considerando **quantos** elementos possuem determinada **característica**. É ideal para problemas que envolvem **sorteios, auditorias e inspeções**.

A **identificação** da distribuição adequada depende da **estrutura** do experimento e do **tipo de contagem** envolvida. Avaliar se há **reposição, número fixo de tentativas** e **natureza do evento** orienta a escolha correta. Essa decisão garante que as probabilidades calculadas representem fielmente o fenômeno estudado.

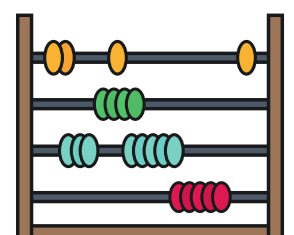

DICA

LEI COMPLEMENTAR ESTADUAL Nº 10.098/94

REDISTRIBUIÇÃO

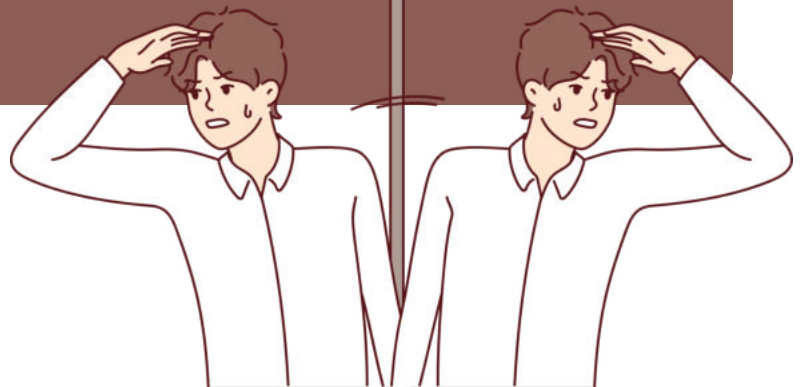

O QUE É REDISTRIBUIÇÃO?

A redistribuição acontece quando o servidor é **transferido** junto com o seu **cargo** para **outro órgão ou entidade do mesmo Poder**.

! IMPORTANTE: SÓ É POSSÍVEL SE OS PLANOS DE CARGOS E SALÁRIOS FOREM IGUAIS NOS DOIS LUGARES!



Por que isso acontece?

Serve para ajustar o número de servidores às necessidades dos serviços.

Pode ocorrer, por exemplo, em casos de:

- Reorganização de órgãos
- Extinção de órgão
- Criação de novo órgão

! TUDO ISSO DEVE SER FEITO CONFORME A LEI.

✗ E SE O ÓRGÃO FOR EXTINTO?

Se o órgão deixar de existir e o servidor não puder ser redistribuído, ele:

- Entra em disponibilidade
- E depois pode ser aproveitado (Art. 51)

CARGOS DE LOTAÇÃO PRIVATIVA (AQUELES QUE A LEI DIZ QUE SÓ PODEM ESTAR EM UM LUGAR ESPECÍFICO) NÃO PODEM SER REDISTRIBUÍDOS!

DICA

DIREITOS E VANTAGENS



INDENIZAÇÕES

TRANSPORTE



Destinado a **cobrir as despesas de locomoção do servidor em casos em que ele utiliza meios próprios de transporte para realizar suas atividades de trabalho**, como o deslocamento entre sua residência e o local de trabalho.

INFORMAÇÃO IMPORTANTE:

 **INDENIZAÇÃO DE TRANSPORTE**

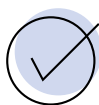



- Só é paga se prevista em regulamento;
- O uso do veículo deve ser necessário ao exercício do car



AVANÇOS



 É um **acréscimo automático no vencimento do servidor**, concedido a cada **triênio** (3 anos) de **efetivo exercício** no serviço público.

 **PARA QUEM INGRESSOU ATÉ 30/06/1995:**

-  **5% por triênio** de efetivo exercício;
-  Válido enquanto o servidor estiver em atividade;
-  Pode receber vários avanços, conforme o tempo de serviço público.



PARA QUEM INGRESSOU APÓS 30/06/1995:

-  **3% por triênio** de efetivo exercício;
-  Cálculo feito na forma da lei.

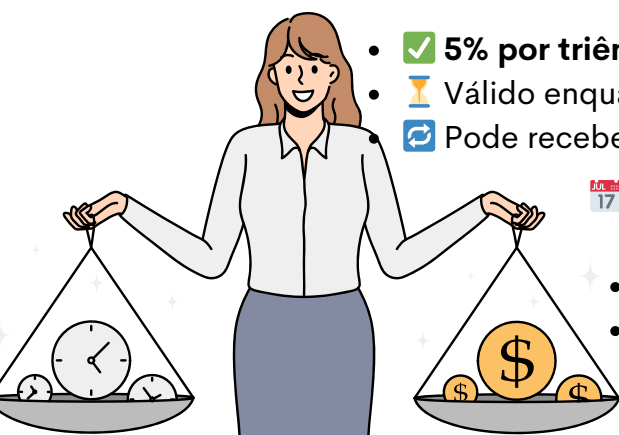

DICA

LEI COMPLEMENTAR ESTADUAL Nº 10.098/94

DIREITO DE PETIÇÃO



Todo servidor tem direito de:

- Requerer ✍️
- Pedir reconsideração 🔄
- Recorrer 📄
- Representar 🗣️
- Sempre em defesa de um direito ou interesse legítimo.

COMO FAZER O REQUERIMENTO?

- Deve ser endereçado à autoridade competente para decidir.
- Deve ser encaminhado pela chefia imediata do servidor.

🔄 Pedido de Reconsideração

Cabe à mesma autoridade que praticou o ato ou proferiu a decisão.

- Só pode ser feito **uma vez** (não pode ser renovado).
- Deve conter **novos argumentos ou provas**. 📄
- **Prazo para decisão: até 30 dias.** 📅

⬆️ Recurso Administrativo

- Pode ser interposto após o **indeferimento** do pedido de reconsideração.
- É a **última instância administrativa**.
- Dirigido à mesma autoridade que proferiu o ato, mas encaminhado pela chefia imediata.
- Se o ato foi do Governador, o pedido de reconsideração já será **considerado recurso**. 🏰
- **Prazo para decisão: até 60 dias.** ⌚



A PRESCRIÇÃO É INTERROMPIDA COM O REQUISICÃO, PEDIDO DE RECONSIDERAÇÃO OU RECURSO.

PRAZO PRESCRICIONAL

EXIT

ATOS DE DEMISSÃO E CASSAÇÃO DE APOSENTADORIA OU DISPONIBILIDADE

O prazo prescricional para requerer quando se tratar de atos de demissão e cassação de aposentadoria ou disponibilidade, ou que afetem interesse patrimonial e créditos resultantes das relações de trabalho, **é de 5 (cinco) anos.**

OUTROS CASOS

Para todos os outros casos não mencionados no item anterior, **o prazo prescricional é de 120 (cento e vinte) dias.**

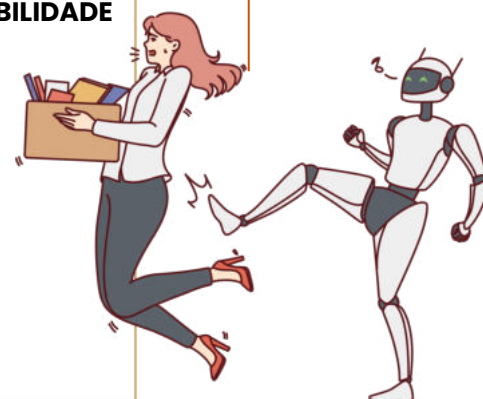

DICA

PODER DE POLÍCIA

ATENÇÃO!

Esse é um dos poderes que mais é cobrado em prova!

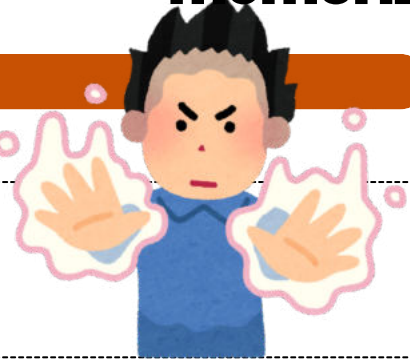

O poder de polícia é um dos poderes mais relevantes no campo do direito administrativo. Ele **confere à administração pública a autoridade para regulamentar, fiscalizar e controlar as atividades dos indivíduos e entidades** de maneira a garantir o bem-estar da sociedade, a ordem pública, a segurança, a saúde pública e outros interesses coletivos.

Esse poder **não se relaciona apenas com a atuação das forças policiais, mas engloba uma gama mais ampla de funções administrativas que visam equilibrar o direito individual com o interesse coletivo.**



Algumas das áreas em que o poder de polícia é aplicado incluem o **licenciamento de estabelecimentos comerciais, a regulação de tráfego, a proteção do meio ambiente, a fiscalização de construções e a promoção da saúde pública.**

O poder de polícia é **exercido de forma discricionária pela administração pública, permitindo que ela imponha restrições e condições às atividades privadas** quando necessário para o bem público. No entanto, **essa atuação deve ser pautada pela legalidade, proporcionalidade e respeito aos direitos fundamentais** dos indivíduos.

Portanto, o poder de polícia é um **instrumento importante para manter a ordem, a segurança e o equilíbrio** na sociedade, garantindo que os interesses individuais não prejudiquem o interesse coletivo.



DICA

ATRIBUTOS

Os atributos do ato administrativo são características essenciais que **definem a natureza e os efeitos jurídicos** desses atos.

4

Existem **quatro atributos principais** que são geralmente atribuídos aos atos administrativos:

Presunção de Legitimidade

Esse atributo estabelece que os atos administrativos são considerados válidos e legais até que se prove o contrário. Isso significa que, quando um ato é emitido por uma autoridade competente, ele é presumido como correto e em conformidade com a lei, e cabe àqueles que contestam sua validade demonstrar o contrário.

Autoexecutoriedade

Alguns atos administrativos possuem o atributo da autoexecutoriedade, o que significa que a administração pública pode executar diretamente as medidas neles estabelecidas, sem a necessidade de autorização judicial prévia. Isso é frequentemente visto em multas de trânsito, embargos administrativos, entre outros.

Tipicidade

Esse atributo refere-se ao fato de que os atos administrativos são regidos por regras e padrões estabelecidos na legislação ou regulamentação. Eles devem se enquadrar em categorias específicas e seguir critérios predefinidos para serem considerados válidos.

Imperatividade

A imperatividade se refere à força coercitiva dos atos administrativos. Eles têm o poder de impor obrigações, restrições ou determinações aos destinatários, que são legalmente obrigados a cumprir as disposições do ato.

mnemônico
PATI

Presunção de Legitimidade
Autoexecutoriedade
Tipicidade
Imperatividade

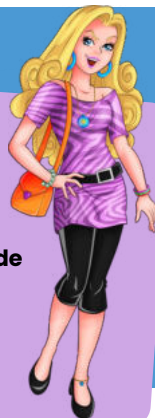

Além desses quatro atributos principais, outros atributos menores também podem ser considerados, dependendo do contexto e das características do ato administrativo em questão. Esses atributos fornecem a base para a compreensão das características distintas e do impacto legal dos atos administrativos.

DICA

LEI N. 14.133/2021 – LICITAÇÕES PÚBLICAS



DISPENSA DE LICITAÇÃO

A dispensa ocorre quando a lei permite não realizar licitação, mesmo havendo possibilidade de competição.

A Lei nº 14.133/2021 estabelece os casos em que a licitação é dispensável

Pequenos valores

- Até R\$ 100.000,00 → obras, serviços de engenharia e manutenção de veículos 🚗
- Até R\$ 50.000,00 → outros serviços e compras 🛒

Licitação anterior sem sucesso (até 1 ano)

- Sem interessados ou propostas inválidas.
- Propostas muito acima do mercado.

Casos específicos:

- Peças para manutenção durante garantia 🔧
- Acordo internacional com condições vantajosas 🌐
- Pesquisa e desenvolvimento (até R\$ 300.000 em obras/serviços) 🔬
- Transferência/licenciamento de tecnologia 📡
- Gêneros perecíveis (hortifrúti, pães etc.) 🥬
- Alta complexidade tecnológica e defesa nacional 🛡️
- Padronização das Forças Armadas 🚢✈️🚚
- Operações de paz no exterior 🌐
- Abastecimento de tropas em trânsito 🚚
- Reciclagem por cooperativas de baixa renda ♻️
- Obras de arte e objetos históricos 🏛️
- Serviços sigilosos de investigação 🔍
- Medicamentos para doenças raras 💊

Situações estratégicas e emergenciais:

- Cumprir objetivos da Lei de Inovação (Lei 10.973/2004) 💡
- Segurança nacional ⚠️
- Guerra, estado de defesa/sítio, intervenção federal 🇧🇷



EMERGÊNCIA OU CALAMIDADE PÚBLICA
(PRAZO MÁX. 1 ANO, SEM PRORROGAÇÃO)





DICA

LEI N. 14.133/2021 – LICITAÇÕES PÚBLICAS



DISPENSA DE LICITAÇÃO

A dispensa ocorre quando a lei permite não realizar licitação, mesmo havendo possibilidade de competição.

A Lei nº 14.133/2021 estabelece os casos em que a licitação é dispensável

Contratações internas e institucionais:

- Compra de bens/serviços de órgãos públicos criados para esse fim 🏛️
- Intervenção no domínio econômico 🏦
- Contrato de programa com ente federativo 🤝
- Transferência de tecnologia para produtos estratégicos do SUS 🏥
- Profissional técnico para comissão avaliadora 🧠
- Associação sem fins lucrativos de pessoas com deficiência ♿
- Instituição brasileira sem fins lucrativos para ensino, pesquisa e inovação 🎓
- Fundação que produz insumos estratégicos para saúde 🩺
- Entidade sem fins lucrativos para cisternas e acesso à água 💧
- Entidade sem fins lucrativos para Cozinha Solidária 🍲

DETALHES IMPORTANTES

- **Valores** → somatório anual por unidade gestora e por objeto semelhante.
- **Consórcios públicos/agências executivas** → limites dobrados.

http://



Preferência: publicar aviso no site oficial por mín. 3 dias úteis para receber propostas.

Preferência: pagamento via cartão de pagamento (extrato no PNCP).



OBRAS/SERVIÇOS DE ENGENHARIA PARA P&D → SEGUEM REGULAMENTO ESPECIAL.

Emergência = manter serviço público + seguir valores de mercado.



DICA

COLOCAÇÃO PRONOMINAL II



FRASE CORRETA

A palavra negativa (**não**) **pede próclise** (pronome antes do verbo).

PRÓCLISE

A próclise é **quando o pronome pessoal oblíquo é colocado antes do verbo**. Isso ocorre em algumas situações específicas, como:

- Quando a frase começa com palavras que atraíam a próclise, como "não," "nunca," "ninguém," "nada," "nem," entre outras.
Exemplo: "Nunca o vi antes."
- Quando há uma conjunção subordinativa no início da frase.
Exemplo: "Quando chegar, me ligue."
- Em locuções verbais, como o futuro do presente do indicativo (exemplo: "haveremos de resolver isso") e o infinitivo pessoal (exemplo: "ver-te-ei amanhã").

DICA



VOZES VERBAIS: FORMA E CONVERSÃO

Voz passiva sintética ou pronominal
(VTD + SE)

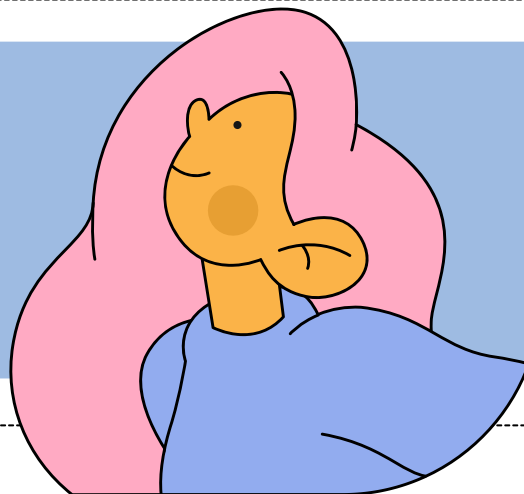

A voz passiva sintética, também conhecida como voz passiva pronominal, **ocorre quando um verbo transitivo direto (VTD) na voz ativa é transformado em voz passiva através do uso do pronome reflexivo "se."** Nesse caso, o **objeto direto da voz ativa se torna o sujeito paciente da voz passiva sintética.** A estrutura básica da voz passiva sintética é a seguinte:

[verbo transitivo direto] + "se" (pronome reflexivo)

Exemplo: *Vê-se uma grande falta de responsabilidade por parte do governo.*

exemplos

Ao analisarmos a ação da frase, podemos observar que:

- ✓ **-se:** partícula com **função apassivadora** (indica voz passiva; o sujeito sofre/recebe uma ação).
- ✓ **vê:** verbo na **terceira pessoa** (verbo ver; Presente do Indicativo).

✓ Veja mais algumas frases na voz passiva sintética:

- *Vendem-se móveis usados.*
- *Compra-se ferro-velho.*
- *Não se vê uma pessoa na rua.*
- *Abriam-se vagas para professor de Ensino Médio.*
- *Aumentou-se o preço das fantasias perto do Carnaval.*

LEMBRE-SE!

Observe que na transposição da voz passiva analítica para a sintética, **ocorre a transformação do objeto direto da voz ativa em sujeito paciente da voz passiva.** O pronome reflexivo "se" é **adicionado ao verbo transitivo direto para indicar a passividade da ação.** É importante notar que, **na voz passiva sintética, o agente da passiva (a pessoa ou coisa que realiza a ação) geralmente não é especificado na frase,** ao contrário da voz passiva analítica, na qual o agente da passiva pode ser mencionado.

DICA

CONCORDÂNCIA VERBAL II

TIPOS DE SUJEITO



1

SUJEITO SIMPLES

➤ Ocorre quando há apenas um núcleo (uma palavra principal) representando o sujeito.

Exemplo: O vizinho está chamando.

➡ Aqui, "vizinho" é o núcleo do sujeito.

2

SUJEITO COMPOSTO

➤ Acontece quando o sujeito tem **dois ou mais núcleos ligados entre si**.

Exemplo: Minha mãe e meu irmão amam chocolate.

➡ Os núcleos do sujeito são "mãe" e "irmão".

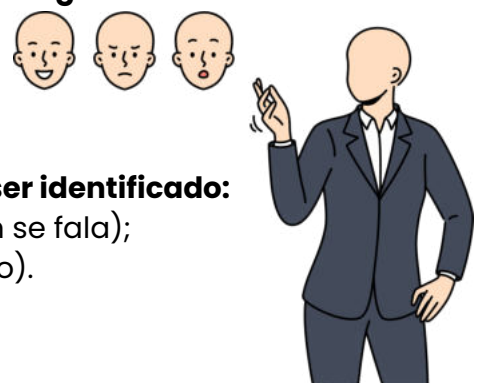

3

SUJEITO OCULTO (OU DESINENCIAL)

➤ O **sujeito não aparece escrito na frase, mas pode ser identificado:**

- pelo **contexto** (quem está falando ou sobre quem se fala);
- ou pela **desinência verbal** (a terminação do verbo).

Exemplo: Estamos muito felizes com a novidade.

➡ O verbo "estamos" indica que o sujeito é "nós".

4

SUJEITO DETERMINADO

➤ É aquele que pode ser **identificado de alguma forma**.

➡ Engloba os sujeitos **simples, compostos e ocultos**.

Exemplo: Carla disse que vai viajar.

➡ O sujeito é "Carla", facilmente reconhecido.

5

SUJEITO INDETERMINADO

➤ Quando **não conseguimos identificar o sujeito**, nem pelo **contexto** e nem pela **forma verbal**.

➡ Geralmente aparece com:

- verbo na **3ª pessoa do singular + "se"** (índice de indeterminação);
- ou **verbo na 3ª pessoa do plural**, sem que se saiba **quem praticou a ação**.

Exemplo: Vive-se bem aqui. (Não sabemos quem vive).

6

SUJEITO INEXISTENTE

➤ Também chamado de **oração sem sujeito**.

➡ Ocorre com **verbos impessoais**, que **não têm sujeito**.

Principais casos:

- **Fenômenos da natureza:** chover, nevar, trovejar...
- **Tempo decorrido:** "Faz dois anos...", "Eram três horas..."
- **Verbo haver no sentido de existir:** "Há muitas dúvidas."

Exemplo: Choveu a semana toda. (Não existe "quem choveu").

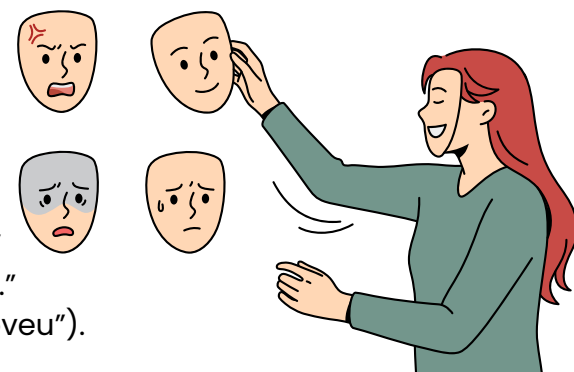

DICA

REMÉDIOS CONSTITUCIONAIS – PARTE VI

LXXII - conceder-se-á "habeas-data":

- a) para assegurar o conhecimento de informações relativas à pessoa do impetrante, constantes de registros ou bancos de dados de entidades governamentais ou de caráter público;
- b) para a retificação de dados, quando não se prefira fazê-lo por processo sigiloso, judicial ou administrativo;

Previsão constitucional: Art. 5º, LXXII, CF.



HABEAS DATA

"Remédio constitucional" cujo objetivo é **assegurar o direito à informação e à intimidade.**

Ação **gratuita**. No entanto, **é imprescindível** a assistência advocatícia para que essa ação seja impetrada.



O habeas data pode ser usado para **obter dados** em bancos de dados públicos, como a Receita Federal, ou privados, mas de caráter público, como os de serviços de proteção ao crédito - popularmente conhecidos como SPC - ou os cadastros de consumidores.

Permite que o cidadão em questão, identificado legalmente como impetrante, **tenha acesso às informações contidas nos bancos de dados governamentais** em seu nome, bem como **solicitar que essas informações sejam corrigidas ou retificadas.**

Não se esqueça!

Qualquer indivíduo, seja pessoa física ou jurídica, de nacionalidade brasileira ou estrangeira, **tem o direito de entrar com um habeas data**. Este é um tipo de ação estritamente pessoal, que **não pode ser utilizada para obter acesso a informações pertencentes a terceiros.**



DICA

DA NACIONALIDADE
PARTE IV

ALÍNEA "B"

b) os nascidos no estrangeiro, de pai brasileiro ou mãe brasileira, desde que qualquer deles esteja a serviço da República Federativa do Brasil;

Previsão constitucional: Art. 12º, I, CF.

Vamos entender isso?

Na alínea "b" da Constituição, é estipulado que **indivíduos nascidos fora do Brasil podem ser considerados brasileiros natos** se tiverem um pai ou mãe brasileiros, desde que pelo menos um deles esteja trabalhando para a República Federativa do Brasil.

É importante destacar que o legislador constituinte optou por usar o princípio do "**jus sanguinis**" aqui, a **obtenção da nacionalidade** segundo essa regra demanda o **cumprimento simultâneo de dois critérios**:



Ser **descendente** de um **pai brasileiro** ou uma **mãe brasileira**, ou de ambos.



Pelo menos **um dos pais**, ou ambos, **devem estar prestando serviços para o Brasil** no exterior.

curiosidade!

Q "jus sanguinis" X



jus sanguinis deriva do latim e significa "direito de sangue". Garante ao indivíduo o direito à cidadania de um país por meio de sua ascendência.

Q "jus solis" X



jus solis: deriva do latim e significa "direito de solo". Garante ao indivíduo o direito à nacionalidade do lugar onde nasceu.

DICA

DIREITOS POLÍTICOS - PARTE VII

CAPACIDADE ELEITORAL PASSIVA

A **capacidade eleitoral passiva** refere-se ao **direito de ser votado e ser elegível para cargos públicos**. Para que um indivíduo possa **adquirir a capacidade eleitoral passiva**, é **necessário que ele atenda aos requisitos estipulados pela Constituição** para a elegibilidade, além de **não se enquadrar em nenhuma das circunstâncias de inelegibilidade**, que são situações que impedem o exercício da capacidade eleitoral passiva.

Vamos ver quais são os requisitos de elegibilidade?

SÃO CONDIÇÕES DE ELEGIBILIDADE

Esses incisos costumam ser cobrados em sua literalidade. Memorize-o!

§ 3º - São condições de elegibilidade, na forma da lei:

- I - a nacionalidade brasileira;
- II - o pleno exercício dos direitos políticos;
- III - o alistamento eleitoral;
- IV - o domicílio eleitoral na circunscrição;
- V - a filiação partidária;
- VI - a idade mínima de:

35

TRINTA E CINCO ANOS

para Presidente e Vice-Presidente da República e Senador;

30

TRINTA ANOS

para Governador e Vice-Governador de Estado e do Distrito Federal;

21

VINTE E UM ANOS

Deputado Federal, Deputado Estadual ou Distrital, Prefeito, Vice Prefeito e juiz de paz;

18

DEZOITO ANOS

para Vereador.

Previsão constitucional: Art.14, §3º, CF.

LEMBRE-SE!



A elegibilidade **somente será possível pelo cumprimento cumulativo de todos os requisitos** acima relacionados.

DICA

CRIME DE LAVAGEM DE DINHEIRO (LEI Nº 9.613/98) I

CRIME DE LAVAGEM DE DINHEIRO

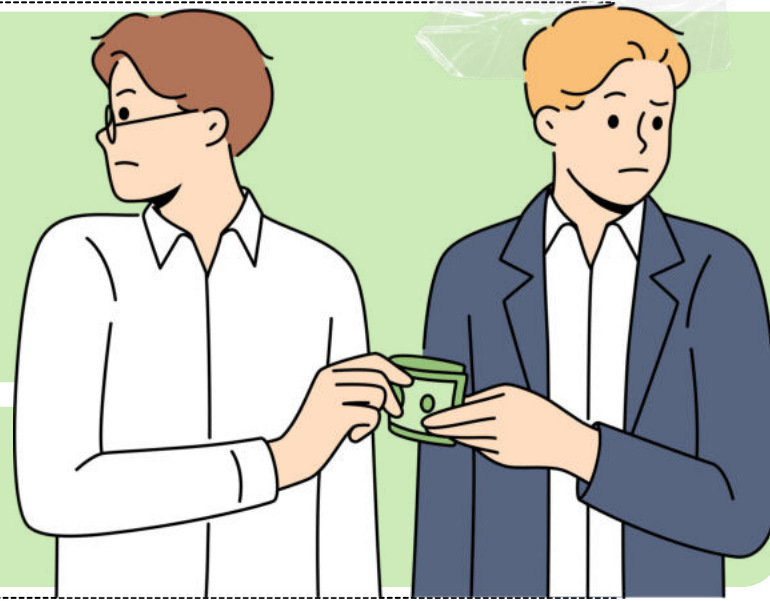

→ A lavagem de dinheiro envolve a ação de **conferir uma aparência de legalidade a bens, direitos ou valores originados de uma infração penal.**

→ O agente, por meio dessa prática, **esconde ou disfarça a natureza, origem, localização, disposição, movimentação ou propriedade** desses bens, direitos ou valores provenientes de atividades criminosas.

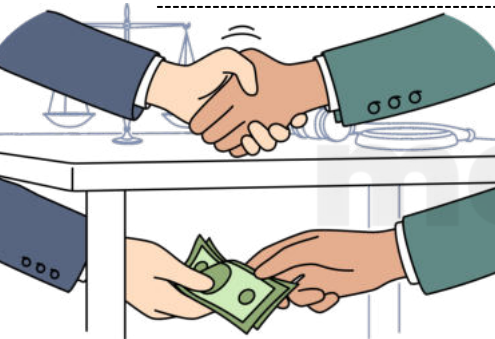

O termo "lavagem de dinheiro" surgiu do direito norte-americano (money laundering) por volta de 1920, referindo-se aos **mafiosos que usavam lavanderias como fachada para legalizar o dinheiro obtido de atividades ilícitas.**

- Em outros países como Portugal e Espanha, é comum o uso da expressão "branqueamento de capitais".

Etapas da lavagem de dinheiro:

Fase da colocação (placement):

Introdução do dinheiro ilegal no sistema financeiro, incluindo técnicas como smurfing, que envolve múltiplos depósitos fracionados para ocultar grandes somas.

Fase da dissimulação/mascaramento (layering):

Realização de negócios ou movimentações financeiras complexas para dificultar o rastreamento dos valores ilícitos.

Fase da Integração (integration):

Incorporação dos bens ao sistema econômico.



NÃO É NECESSÁRIO COMPLETAR TODAS AS FASES PARA QUE O CRIME DE LAVAGEM DE DINHEIRO SEJA CONFIGURADO.

DICA

LEI Nº 9.605/1998 – LEI DE CRIMES AMBIENTAIS

ATENUANTES E AGRAVANTES NOS CRIMES AMBIENTAIS



CIRCUNSTÂNCIAS QUE ATENUAM A PENA (ART. 14)

→ Algumas situações podem **reduzir a pena aplicada**, considerando aspectos como a conduta do infrator **antes e depois do crime**.

I - Baixo grau de instrução ou escolaridade do agente

Caso o infrator tenha **pouca escolaridade**, a pena pode ser **reduzida**, levando em conta seu **menor grau de compreensão** sobre a **ilicitude da conduta**.



II - Arrependimento do infrator

Se o infrator **reparar espontaneamente** o dano ambiental ou **reduzir significativamente a degradação** causada, sua pena pode ser atenuada.

III - Comunicação prévia do perigo ambiental

Caso o próprio agente **alerte as autoridades** sobre um **risco iminente de degradação ambiental**, isso pode ser considerado um fator de redução da pena.



IV - Colaboração com a fiscalização ambiental

A **cooperação** do infrator com os **órgãos responsáveis** pela vigilância e controle ambiental pode levar à diminuição da pena aplicada.



DICA

LEI MARIA DA PENHA - LEI N. 11.340/06

ATENDIMENTO PELA AUTORIDADE POLICIAL



A autoridade policial deve **agir imediatamente** ao tomar conhecimento de violência doméstica, incluindo o descumprimento de medidas protetivas.

A nova lei **dispensa a necessidade de representação da vítima** para que **o autor de ameaças contra mulheres seja responsabilizado**. Além disso, a pena para esse crime também foi **agravada**, podendo ser **dobrada** caso ocorra em **contexto de violência doméstica**.

DIREITOS DA MULHER NO ATENDIMENTO POLICIAL



- Atendimento **especializado** e **contínuo**, preferencialmente por **servidores capacitados** e do **sexo feminino**.
- Na hora de ouvir a mulher ou testemunhas, é **garantido**:
 - Proteção à integridade física, emocional e psicológica.
 - Proibição de contato direto entre vítima, agressor e envolvidos.
 - Evitar a revitimização, como questionamentos repetitivos ou sobre a vida privada.

PROCEDIMENTOS ESPECÍFICOS NA INQUIRÇÃO

- Preferência por **ambientes adequados** e **privados**.
- Depoimento **registrado em vídeo** ou **áudio**, para evitar **repetição** de relatos.

A **polícia** deve **adotar ações** para **garantir a segurança da vítima**, como:

ENCAMINHAMENT

- AO HOSPITAL, POSTO DE SAÚDE OU INSTITUTO MÉDICO LEGAL.

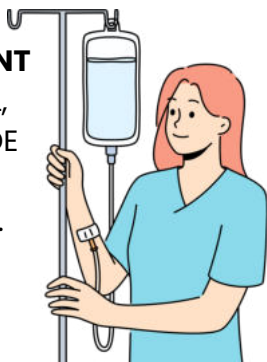

ACOMPANHAR A **RETIRADA DE PERTENCES**, SE NECESSÁRIO.

FORNECER **TRANSPORTE** PARA **LOCAIS SEGUROS** (ABRIGO OU CASA DE APOIO).



PROTEÇÃO POLICIAL IMEDIATA, COM COMUNICAÇÃO AO MINISTÉRIO PÚBLICO E JUDICIÁRIO.



INFORMAR SOBRE **DIREITOS E SERVIÇOS DISPONÍVEIS**, INCLUINDO ASSISTÊNCIA JURÍDICA PARA AÇÕES DE SEPARAÇÃO OU DIVÓRCIO.

DICA

CRIMES DO ECA E COMPETÊNCIAS E RESPONSABILIDADES

CRIMES DO ECA

Venda e Fornecimento de Produtos Inadequados para Menores (Arts. 242 a 244) *

O ECA também protege as crianças e adolescentes da **venda de produtos** ou **serviços** que sejam **prejudiciais à saúde** ou ao **desenvolvimento** deles, como bebidas alcoólicas, drogas, armas ou material pornográfico.

TIPOS DE CRIMES:

- **Venda de Produtos Nocivos (art. 242):** Vender ou fornecer **produtos nocivos à saúde** de crianças e adolescentes (como tabaco, bebidas alcoólicas e drogas ilícitas) é **crime**, com penas que variam de 1 a 4 anos de reclusão.
- **Fornecimento de Material Inadequado (art. 243):** A **distribuição de material pornográfico**, ou a **exposição de crianças** a conteúdo inadequado, também é punida com penas severas.

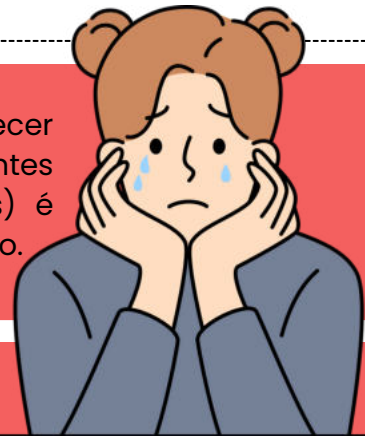

DICA

APLICAÇÃO DA LEI PROCESSUAL I



APLICAÇÃO DA LEI
PROCESSUAL PENAL NO
TEMPO

APLICAÇÃO DA LEI PROCESSUAL PENAL E SUAS MUDANÇAS

Ao contrário da lei penal no tempo, a lei processual deve ser aplicada imediatamente e com efeito imediato, conforme estabelece o artigo 2º do CPP.

É importante ressaltar que os atos praticados durante a vigência da lei processual penal anterior permanecerão válidos mesmo após a entrada em vigor da nova lei processual.

É importante lembrar que, como as normas penais processuais não criam crimes e penas, não há necessidade de esperar o prazo de vacância, já que, em geral, as mudanças processuais não afetam o direito material. Fique atento!

NORMA MISTA

Sempre que a lei tratar de questões de direito material e processual, como na Lei Anticrime, a norma mais favorável ao acusado deve prevalecer.

| Lei Penal – material | Lei Processual Penal | Lei Mista – material e processual |
|----------------------------------|------------------------------------|-----------------------------------|
| Retroage em benefício do acusado | Aplica-se desde logo | Pode retroagir de forma benéfica |
| | Não invalida os atos já praticados | É uma exceção no CPP |



DICA

INQUÉRITO POLICIAL IV

PROCEDIMENTO DO INQUÉRITO POLICIAL

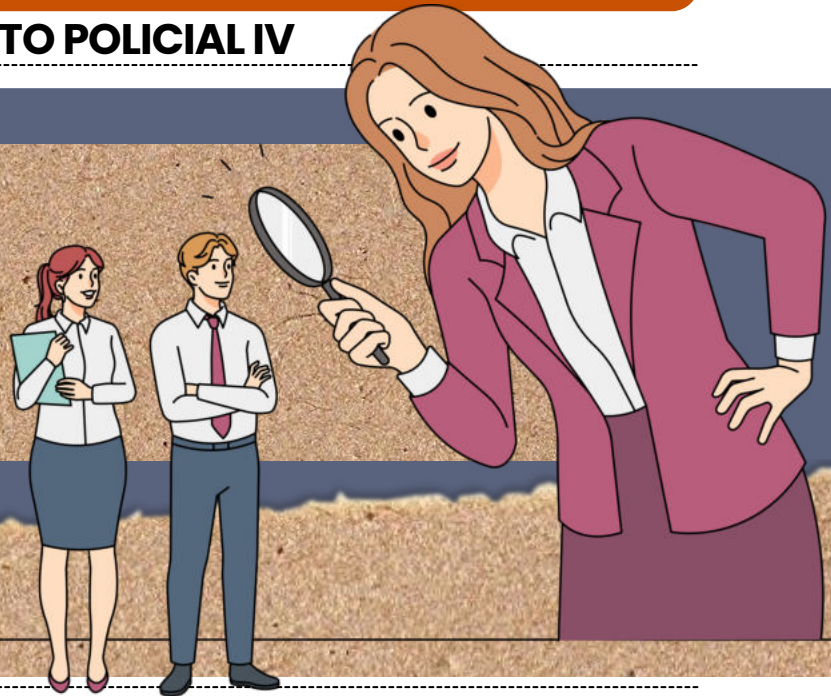

ENTENDENDO O PROCEDIMENTO DO INQUÉRITO POLICIAL NO BRASIL

O procedimento do inquérito policial é regulamentado pelos artigos 4º ao 23 do CPP, e **tem início com a instauração do procedimento pela autoridade policial**, que pode ser um delegado de polícia ou outra autoridade com poderes de polícia judiciária. As fases do inquérito policial são as seguintes:



ORDENAMENTO JURÍDICO BRASILEIRO

- A **portaria** é utilizada para **instaurar o inquérito policial** e **deve descrever o fato investigado, indícios de autoria e materialidade, e as diligências** a serem realizadas.
- A autoridade policial **deve realizar diligências investigatórias**, como coletar elementos de prova e interrogar suspeitos.

- Os passos a serem seguidos após as diligências da autoridade policial incluem a **elaboração de um relatório final, o envio deste relatório ao Ministério Público** para avaliação e, se houver elementos suficientes, o oferecimento de denúncia diretamente ao Poder Judiciário.
- Caso contrário, **o Ministério Público pode solicitar o arquivamento do inquérito policial.**



SÚMULA Nº 524 DO STF: SE UM INQUÉRITO POLICIAL FOR ARQUIVADO POR ORDEM DO JUIZ, A PEDIDO DO PROMOTOR DE JUSTIÇA, **NÃO É POSSÍVEL INICIAR UMA AÇÃO PENAL SEM NOVAS PROVAS.**



DICA

MEDIDAS CAUTELARES DIVERSAS II

LIBERDADE PROVISÓRIA

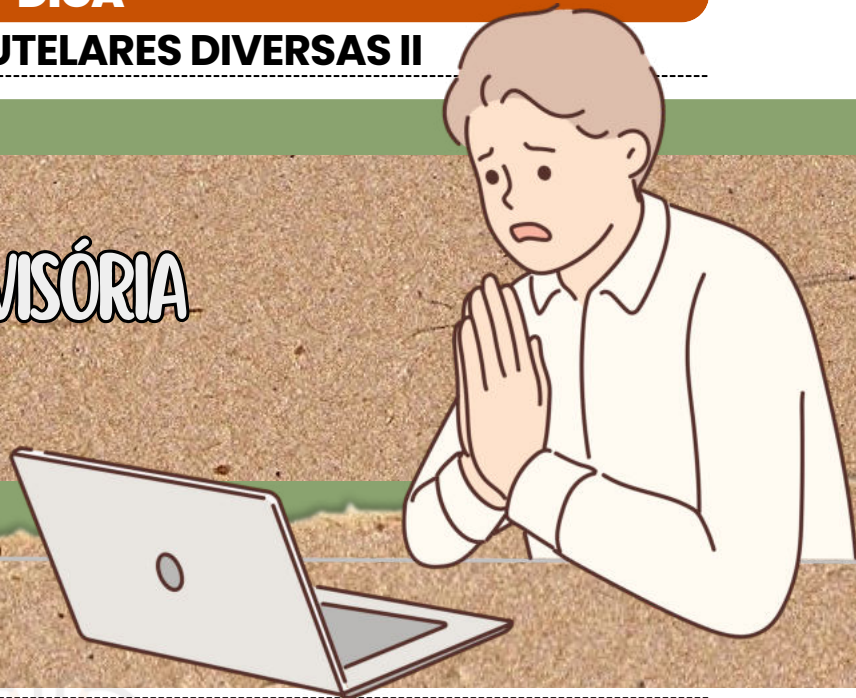

PRINCÍPIOS E MODALIDADES DA LIBERDADE PROVISÓRIA NO BRASIL



A liberdade provisória é um direito garantido pela Constituição Federal, baseado no **princípio da presunção de inocência**. Esse princípio estabelece que **todo indivíduo é considerado inocente até que se prove o contrário de forma definitiva**.



Durante o processo penal, **a liberdade é a regra processual penal**, conforme o art. 5º, LXVI da CF, que determina que **ninguém será levado à prisão ou nela mantido quando a lei permitir a liberdade provisória, com ou sem fiança**.

MODALIDADES DE LIBERDADE PROVISÓRIA NO BRASIL

- A **liberdade provisória sem fiança** é a mais comum nos casos em que a **acusação não é grave, não há risco de fuga ou obstrução da justiça** e quando o réu possui residência fixa, trabalho e bons antecedentes.
- A **liberdade provisória com fiança** é concedida **mediante o pagamento de uma quantia em dinheiro ou garantia**, assegurando que o acusado comparecerá aos atos processuais e não cometerá novos crimes.
- Por fim, a **liberdade provisória com medidas cautelares** é **concedida com a imposição de certas condições** para garantir a segurança pública e a regularidade do processo.

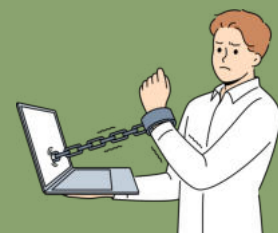

A liberdade provisória **não absolve o acusado e apenas permite que ele aguardo o desfecho do processo em liberdade**, desde que cumpra as condições estabelecidas pelo juiz.

• SE O ACUSADO NÃO CUMPRIR AS CONDIÇÕES, ELE PODE VOLTAR A SER PRESO.

DICA

CONCEITOS BÁSICOS DA CONTABILIDADE IV

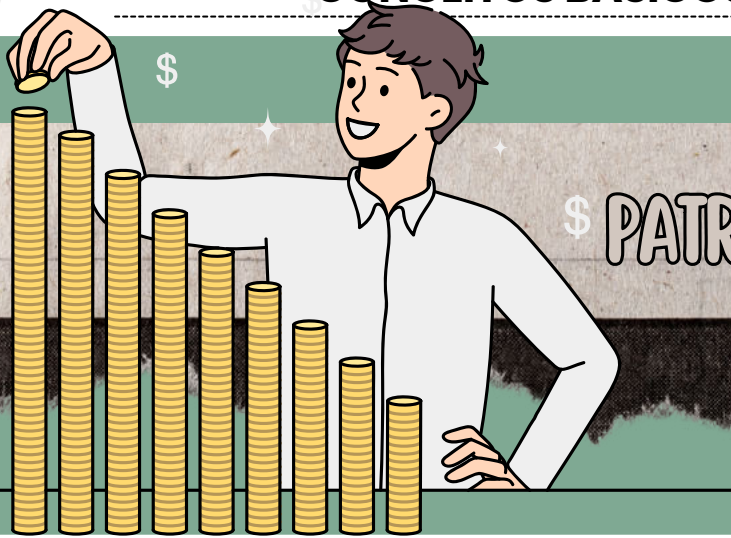

\$ PATRIMÔNIO LÍQUIDO

O Patrimônio Líquido é uma medida contábil que representa a situação líquida do patrimônio de uma entidade. Em outras palavras, é o valor restante dos ativos da empresa após a dedução de todos os passivos exigíveis.

- A FÓRMULA PARA O CÁLCULO DO PL É SIMPLES: **BENS + DIREITOS – OBRIGAÇÕES**.

É importante notar que o PL é, estruturalmente, uma **sobra**. Isso significa que, **dos bens e direitos totais da empresa, são deduzidas as dívidas, o que resulta no valor do capital próprio da entidade.**

- É por isso que o Patrimônio Líquido é frequentemente referido como o **CAPITAL PRÓPRIO** da empresa.
- A teoria da entidade determina que o **patrimônio da empresa é composto pelo Capital Próprio mais o Passivo.**

ESQUEMA PARA MELHOR ENTENDIMENTO

BALANÇO PATRIMONIAL

ATIVOS

Bens + Direitos

PASSIVOS

Obrigações

PATRIMÔNIO LÍQUIDO
Capital próprio



O PATRIMÔNIO TOTAL DE UMA EMPRESA É COMPOSTO POR **RECURSOS DE TERCEIROS (PASSIVO) E DOS PROPRIETÁRIOS (PL)**.

DICA

DRE E DRA V

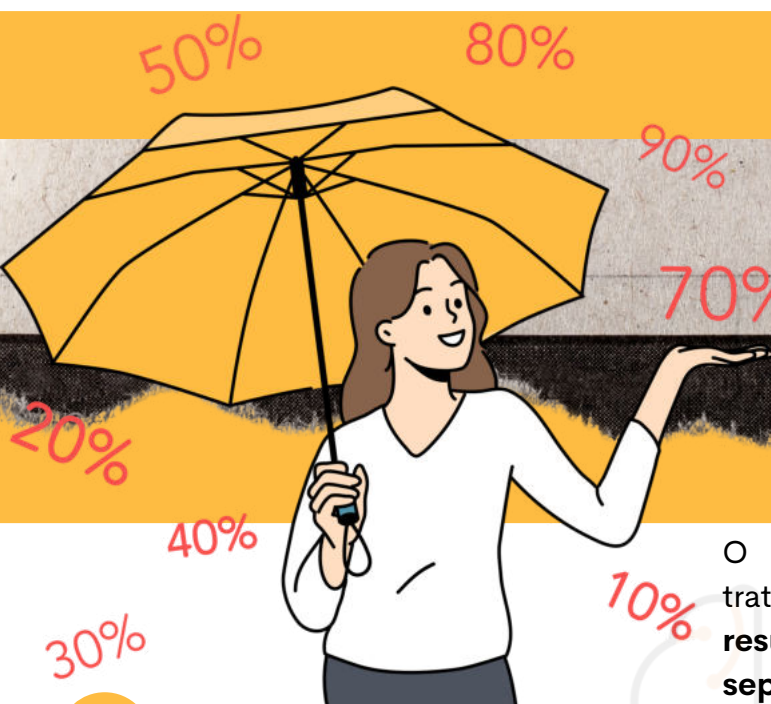

CUSTO DE MERCADORIA VENDIDA

O Custo da Mercadoria Vendida (CMV) é tratado como uma **despesa na apuração do resultado**, mas é apresentado **separadamente como o custo das vendas**.

➔ A **superavaliação ou subavaliação dos estoques** afetam diretamente o CMV e, conseqüentemente, o **Resultado com Mercadorias**.

➔ O valor líquido das compras é **calculado a partir das compras brutas, adicionando despesas que geralmente constam na nota fiscal e subtraindo impostos recuperáveis**, descontos obtidos, devoluções de compras e compras canceladas.

É CALCULADO PELA SEGUINTE **FÓRMULA**:

$$\text{CMV} = \text{Estoque Inicial} + \text{COMPRAS LÍQUIDAS} - \text{Estoque Final}$$

- O **Estoque Inicial** é o montante apresentado como estoque final no exercício passado.
- O **Estoque Final** é levantado pelo inventário do exercício corrente.

COMPONENTES DA COMPRA LÍQUIDA:

- Compras (+)
- Frete sobre compras (+)
- Seguro sobre compras (+)
- Carga e descarga de mercadorias compradas (+)
- Impostos/taxas/tarifas de importação (-)
- Descontos e abatimentos obtidos na compra (-)
- Desconto comercial obtido (-)
- Devolução de compras (-)
- Compras canceladas (-)
- Impostos recuperáveis (ICMS/PIS/Cofins sobre compras)

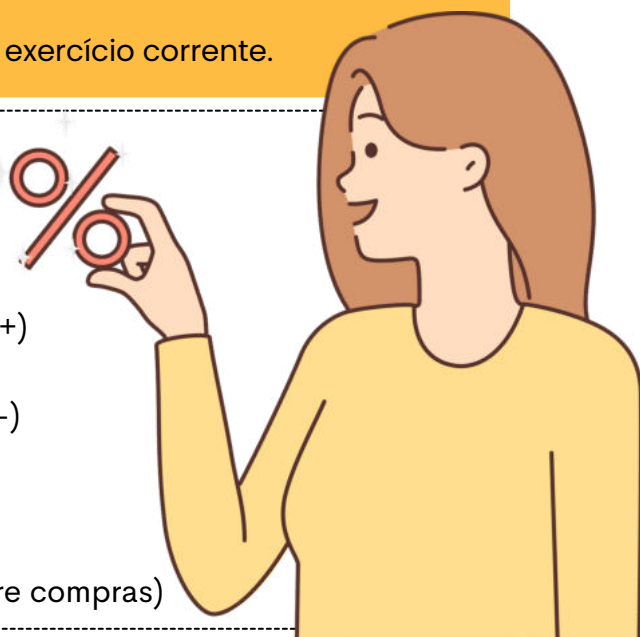

DICA

INSTITUCIONALIZAÇÃO DOS DIREITOS E GARANTIAS FUNDAMENTAIS

INSTITUCIONALIZAÇÃO DOS DIREITOS E GARANTIAS FUNDAMENTAIS



A institucionalização dos direitos e garantias fundamentais é o processo que transforma princípios essenciais, como a **dignidade humana**, em **normas protegidas** e aplicadas no sistema jurídico de um país. Isso garante que esses **direitos** sejam **reconhecidos**, **respeitados** e **aplicados** de forma eficaz.

Como Funciona a Institucionalização?

- 📖 **CONSTITUIÇÃO E DOCUMENTOS FUNDAMENTAIS:** A BASE DE TUDO! NO BRASIL, A CONSTITUIÇÃO FEDERAL DE 1988, CHAMADA DE "CONSTITUIÇÃO CIDADÃ", GARANTE DIREITOS FUNDAMENTAIS.
- ⚖️ **LEGISLAÇÃO ESPECÍFICA:** LEIS COMPLEMENTARES DETALHAM OS DIREITOS PREVISTOS, COMO OS CÓDIGOS CIVIL, PENAL E TRABALHISTA.
- 🏛️ **ÓRGÃOS DE PROTEÇÃO:** INSTITUIÇÕES COMO:
 - **PODER JUDICIÁRIO** ⚖️: JULGA E ASSEGURA OS DIREITOS.
 - **MINISTÉRIO PÚBLICO** 👮: FISCALIZA E PROTEGE OS INTERESSES DA SOCIEDADE.
 - **DEFENSORIA PÚBLICA** 🗣️: AJUDA QUEM NÃO PODE PAGAR POR ADVOGADOS.
- 🛠️ **MECANISMOS DE APLICAÇÃO:** FERRAMENTAS COMO POLÍTICAS PÚBLICAS, ACESSO À JUSTIÇA E AÇÕES JUDICIAIS GARANTEM QUE ESSES DIREITOS SAIAM DO PAPEL.
- 📚 **EDUCAÇÃO E CONSCIENTIZAÇÃO:** ENSINAR A POPULAÇÃO SOBRE SEUS DIREITOS É ESSENCIAL PARA FORTALECÊ-LOS.
- 🌐 **MONITORAMENTO INTERNACIONAL:** ORGANISMOS COMO A ONU E A OEA ACOMPANHAM E FISCALIZAM O CUMPRIMENTO DOS TRATADOS INTERNACIONAIS.

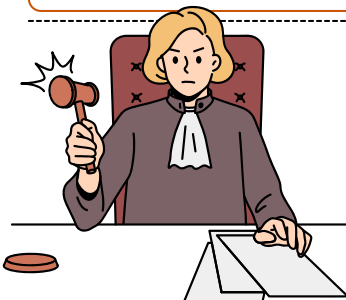

A Constituição de 1988 foi um marco! Além disso, **tratados internacionais de direitos humanos** têm:

- **Status Supralegal** (acima das leis comuns, mas **abaixo da Constituição**).
- **Status Constitucional** (quando **aprovados com quórum qualificado**, como uma emenda constitucional).



O **Supremo Tribunal Federal (STF)** define que **tratados de direitos humanos**, mesmo **supralegais**, respeitam a soberania da Constituição Federal 📖, que é a norma máxima no Brasil.

DICA

CONVENÇÃO AMERICANA SOBRE DIREITOS HUMANOS – PACTO DE SÃO JOSÉ DA COSTA RICA – DECRETO Nº 678/1992

PACTO DE SÃO JOSÉ DA COSTA RICA – DECRETO Nº 678/1992

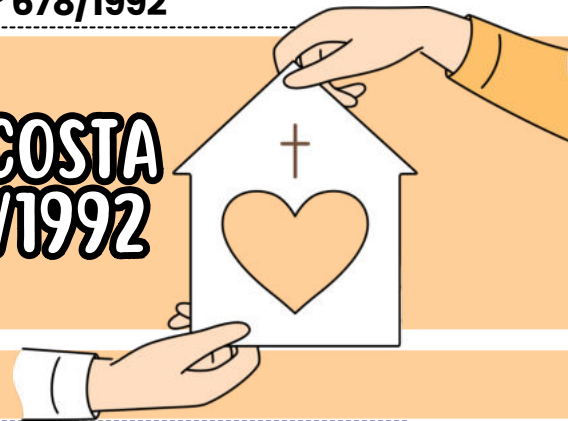

★ Casos de emergência (guerra, perigo público):

Um Estado pode suspender alguns direitos, MAS:

1. Só o necessário para lidar com a situação.
2. Não pode discriminar ninguém com base em raça, religião, sexo ou origem social.

🔒 Direitos que nunca podem ser suspensos:



VIDA 🙌 (ART. 4)

RELIGIÃO 🙏 (ART. 12), ENTRE OUTROS.

FAMÍLIA 🐱 (ART. 17)

- Nos países que têm estados com autonomia (como o Brasil):
- O governo nacional deve cumprir as **regras da convenção**.
- Precisa garantir que os estados menores também sigam as normas.
- ➡ **Exemplo:** Imagine o governo federal garantindo que todos os estados respeitem a proteção dos direitos humanos!

O QUE NÃO PODE ACONTECER:

- Nenhum direito garantido pode ser **eliminado** ou **reduzido** mais do que o previsto.
- Leis locais ou outras convenções podem reconhecer ainda mais direitos – e isso é ótimo!



Deveres com a família, comunidade e humanidade: Todo indivíduo tem **responsabilidades** para com os outros e o bem comum.



Limitações dos direitos: Os **direitos pessoais são limitados** pelos direitos dos **outros**, pela segurança de todos e pelo bem comum.

DICA

DA SEGURANÇA E DO SIGILO DE DADOS III

SANÇÕES NA LGPD



Conforme disposto no Artigo 52, a aplicação dessas sanções é **discricionária**, levando-se em consideração a **gravidade da infração**, e é realizada pela **Autoridade Nacional de Proteção de Dados (ANPD)**.

As **sanções previstas** são as seguintes:

- Advertência.
- Multa simples, que pode chegar a até **2% do faturamento da empresa**, limitada a R\$50.000.000,00 por infração.
- Multa diária, também **limitada** a R\$50.000.000,00.
- **Publicitação** da infração.
- **Bloqueio** dos **dados pessoais**.
- **Eliminação** dos dados pessoais.

X - **Suspensão parcial** do funcionamento do banco de dados por 6 meses.

XI - **Suspensão do tratamento de dados pessoais** por 6 meses.

XII - **Proibição parcial ou total** de efetuar tratamento dos dados.

AS SANÇÕES SERÃO IMPOSTAS APÓS UM **PROCEDIMENTO ADMINISTRATIVO** QUE PERMITA A OPORTUNIDADE DE AMPLA DEFESA, DE MANEIRA GRADUAL, ISOLADA OU CUMULATIVAMENTE.

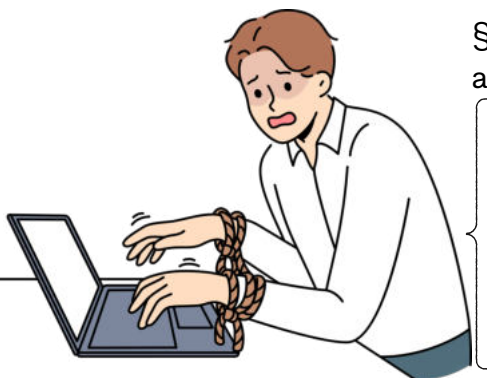

§ 6º As sanções previstas nos incisos X, XI e XII do caput deste artigo serão aplicadas:

- I. Somente após ao menos uma das sanções mencionadas nos incisos II, III, IV, V e VI do caput deste artigo ter sido **imposta** para o **mesmo caso concreto**;
- II. Em caso de **controladores submetidos a outros órgãos e entidades com competências sancionatórias**, sendo necessária a audição desses órgãos.

§ 7º Os vazamentos individuais ou acessos **não autorizados** mencionados no caput do art. 46 desta Lei podem ser **objeto de conciliação direta entre o controlador e o titular dos dados**.

CASO **NÃO HAJA ACORDO**, O CONTROLADOR ESTARÁ **SUJEITO À APLICAÇÃO DAS PENALIDADES** DESCRITAS NESTE ARTIGO.

CHEGAMOS AO FIM



Parabéns, você acaba de conhecer a nossa amostra para a **PC/RS!**

Esperamos que esta breve demonstração tenha despertado seu interesse e mostrado como nosso material pode ajudá-lo a **conquistar sua** tão sonhada **aprovação.**

Se você deseja se **destacar** frente à concorrência, você precisa **estudar** com o **material do Memoriza.ai**

Agora é com você: **quer ser aprovado** e tomar **posse** no concurso ainda em 2025?

Então...

→ [clique aqui para conhecer o material completo](#)



Professor
Carlos Fagundes
Sócio Fundador do MA

Obstáculo é aquilo que
você vê quando tira os
olhos do seu **propósito.**

→ [Acesse nosso Instagram](#)