

# AMOSTRA



SMSA  
BOA VISTA / RR

# SMSA BOA VISTA



memoriza.ai



# FALA, FUTURO APROVADO NO CONCURSO DA SMSA BOA VISTA!

*Seja muito bem - vindo!*

**VOCÊ ACABA DE BAIXAR A AMOSTRA DO MEMORIZA.AÍ PARA ESTE CONCURSO.**

O **Memoriza.aí** é um material que contém **dicas estratégicas** dos assuntos que certamente vão cair na sua prova!

Nossa equipe pedagógica realizou uma **análise** de **mais de 50000 questões** de **concursos anteriores** e identificou os **assuntos chave** que sempre se repetem nas últimas provas.

Por meio dessa **análise** das questões da **banca** e do **curso** desenvolvemos um **material específico** com **dicas ilustradas** e **gatilhos emocionais** para melhorar sua memorização, de modo que você poderá focar exatamente nos assuntos que serão cobrados na sua prova.

Veja no gráfico abaixo uma breve demonstração dos **temas mais frequentes** das **provas** identificados pela nossa equipe pedagógica:

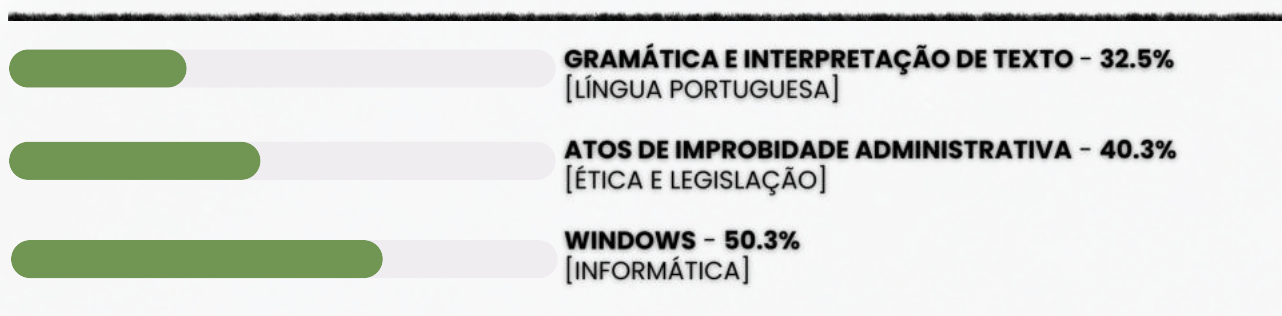

É como se a gente fizesse todo **trabalho duro** por você e te entregasse o que você precisa. Com isso, **you ganha muito tempo!**

# ENÃO PARA POR AÍ...

*Você ainda terá acesso a bônus exclusivos - quer ver?*

Além do material base para o seu estudo, você terá acesso a **4 bônus exclusivos** que vão **potencializar** o seu **progresso** nos **estudos**. Veja abaixo os bônus:



#### **BÔNUS 1: DO ZERO À APROVAÇÃO**

UM MATERIAL QUE ENSINA A ORGANIZAR SUA JORNADA DE ESTUDO, DO COMEÇO AO FIM, DESDE A DECISÃO DE QUAL CARGO ESCOLHER ATÉ COMO ORGANIZAR SEUS ESTUDOS, CRONOGRAMAS E ESCOLHER AS FERRAMENTAS DE ESTUDO QUE VOCÊ UTILIZARÁ.



#### **BÔNUS 2: GESTÃO DO TEMPO**

O CONTEÚDO SERÁ MINISTRADO POR PÚBLIO ALVES, APROVADO NO TJ-SP, E SERÁ DISPONIBILIZADO EM VÍDEO AULAS, JUNTAMENTE COM MATERIAL DE APOIO E UMA PLANILHA MODELO PARA AJUDAR NA ORGANIZAÇÃO DA SUA ROTINA, AUMENTANDO EM ATÉ 10 VEZES A SUA PRODUTIVIDADE NOS ESTUDOS.



#### **BÔNUS 3: COMO HACKEAR O EDITAL**

SE VOCÊ TEM DIFICULDADE EM ENCONTRAR AS PRINCIPAIS INFORMAÇÕES E ANALISAR OS TÓPICOS MAIS COBRADOS DE UM EDITAL, APRENDERÁ TUDO ISSO NA PRÁTICA, DESVENDANDO TUDO O QUE PRECISA PARA EXTRAIR TODOS OS CÓDIGOS DE EDITAL.



#### **BÔNUS 4: CRONOGRAMA 30 DIAS**

ESTE CRONOGRAMA OFERECE UMA ESTRUTURA CLARA E PRÁTICA PARA OS 30 DIAS QUE ANTECEDEM SUA PROVA, PERMITINDO UMA ABORDAGEM ORGANIZADA E EFICIENTE DO ESTUDO. AO DIVIDIR O CONTEÚDO EM PARTES MANEJÁVEIS E DISTRIBUIR AS ATIVIDADES AO LONGO DO PERÍODO, VOCÊ PODERÁ FOCAR EM CADA TÓPICO COM MAIS PROFUNDIDADE E EVITAR A SOBRECARGA DE INFORMAÇÕES.

## ESSES BÔNUS SÃO POR TEMPO LIMITADO!

[clique aqui para saber mais!](#)

Veja só o depoimento de um de nossos alunos que foi **APROVADO** no último concurso da **Ebserh**:

“

Oiii! Boa tarde!

Ana Luiza



Pensei mto antes de vir aqui, mas sei que feedbacks são importantes, e eu não podia deixar de agradecer pelo material. Ano passado comprei o material da EBSE RH de vocês, e fui aprovada em segundo lugar, no HUNIFAP.

Foi o único material que estudei, e por ser de fácil linguagem e bem gráfico (eu sou muuuuito visual), deu mto bom pra mim!

Parabéns pelo trabalho!!

”

Caso tenha qualquer dúvida, você pode entrar em contato conosco enviando seus questionamentos para o suporte:

 [contato@memorizaai.com.br](mailto:contato@memorizaai.com.br)

ou

 [clique aqui](#) para acionar nosso time via **whatsapp**.

**QUER SER O PRÓXIMO APROVADO?**

[clique aqui e saiba como](#)

**CONTEÚDO PROGRAMÁTICO – SMSA Boa Vista**  
Abordamos **todas as disciplinas exigidas** do edital!

## **DISCIPLINAS DOS CARGOS**

- Língua Portuguesa
- Noções de Informática
- Ética e Legislação na administração pública
- Atualidades
- Conhecimentos Específicos do Cargo



**CONHECIMENTOS GERAIS E  
ESPECIFICOS COMUM A TODOS  
OS CARGOS**

DICA

ENCONTROS VOCÁLICOS

Encontros vocálicos são encontros de **vogais** ou **semivogais**, **sem consoantes intermediárias**. Eles acontecem na **mesma** ou em **outra sílaba**, sendo classificados em: **ditongo**, **tritongo** e **hiato**.

Isso quer dizer que quando vogais ou semivogais (sons vocálicos ditos com menos força) aparecem umas ao lado das outras numa palavra, acontece um **encontro vocálico**.

**Importante:** se houver uma **consoante entre as vogais**, não há encontro **vocálico**.

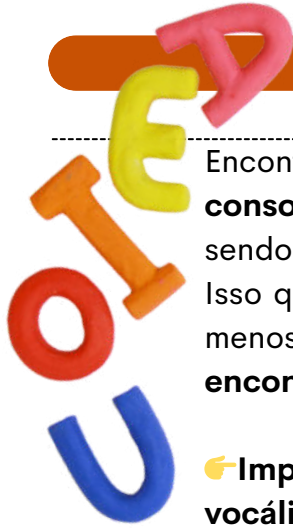

DITONGO

Nos ditongos, ocorre o **encontro de uma vogal com uma semivogal**, e quando fazemos a separação das suas sílabas, **as duas ficam na mesma sílaba**.

**Exemplos:** papai (pa-pai), oi (a palavra "oi" não se separa), sabão (sa-bão).

De acordo com a **posição da vogal** e da **semivogal**, os ditongos podem ser: **crescientes** ou **decrecientes**.

→ **Ditongos crescentes** são aqueles em que a **semivogal vem antes da vogal** (sv + v). **Exemplos:** igual (i-guai), quota (quo-ta), pátria (pá-tria).

→ **Ditongos decrescentes** são aqueles em que a **vogal vem antes da semivogal** (v + sv). **Exemplos:** meu (meu), herói (he-rói), cai (cai).

De acordo com a **pronúncia**, os ditongos podem ser **orais** ou **nasais**.

→ **Ditongos orais** são os pronunciados apenas pela boca. É o caso de ai, ia, iu, ui, eu, éu, ue, ei, éi, ie, oi, ói, io, au, ua, ao, oa, ou, uo, oe, eo, ea. **Exemplos:** mau (mau), sei (sei), viu (viu).

→ **Ditongos nasais** são os pronunciados pela boca e pelo nariz. É o caso de ão, ãe, õe, am, an, em, en, ãi, ui (ocorre apenas na palavra "muito"). **Exemplos:** mãe (mãe), levem (levem), muito (mui-to).

TRITONGO

Nos tritongos, ocorre o **encontro semivogal, vogal e semivogal** (sempre nessa ordem), e quando fazemos a separação das suas sílabas, as três ficam na **mesma sílaba**.

**Exemplos:** iguais (i-guais), saguão (sa-guão), uruguaio (u-ru-guai-o).

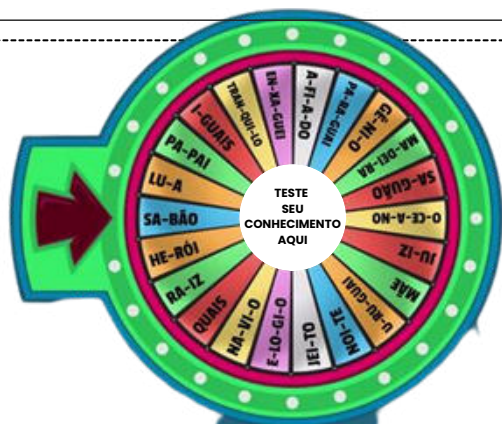

HIATO

Nos hiatos, ocorre apenas o **encontro de vogais** (nunca de semivogais), e quando fazemos a separação das suas sílabas, cada vogal fica numa sílaba diferente.

**Exemplos:** álcool (ál-co-ol), navio (na-vi-o), saída (sa-í-da).

## DICA

### CRASE I



A crase é um fenômeno gramatical da língua portuguesa que **envolve a fusão da preposição "a" com o artigo feminino "a" ou com o "a" inicial dos pronomes demonstrativos "aquela", "aquelas" e "aqueles"**.

É importante observar que a crase **ocorre apenas em situações específicas** e não é usada de forma indiscriminada

A crase é indicada graficamente pelo **acento grave (´) sobre a letra "a"...**

### USO OBRIGATÓRIO DA CRASE:

- ✓ **Antes de palavras femininas, no singular:** Exemplo: Vou à escola.
- ✓ **Antes de "aquela(s)" e "aquele(s)":** Exemplo: Refiro-me àquela situação.

### CASOS DE USO FACULTATIVO:

- ✓ **Antes dos nomes próprios femininos**  
Exemplos: Informou a Ana. OU Informou à Ana.
- ✓ **Antes de palavras repetidas:**  
Exemplo: Ela estava frente a frente com o problema.
- ✓ **Depois da preposição "até"**  
Exemplos: Vou até a faculdade agora. OU Vou até à faculdade agora.
- ✓ **Antes dos pronomes possessivos**  
Exemplos: Não iremos a tua casa. OU Não iremos à tua casa.

### USO PROIBIDO DA CRASE:

- ⊘ **Antes de palavras masculinas:**  
Exemplo: Ele foi a pé.
- ⊘ **Antes de verbos:**  
Exemplo: Eles estão prontos a agir.
- ⊘ **Antes de pronomes pessoais, indefinidos ou de tratamento:**  
Exemplo: Ela se referiu a ele.
- ⊘ **Antes de nomes de cidades que não utilizam o artigo feminino:**  
Exemplo: Vou a São Paulo.
- ⊘ **Entre substantivos idênticos e depois de preposições:**  
Exemplo: de parte a parte | cara a cara | após as aulas | desde a véspera.
- ⊘ **Antes de numerais e Antes de Nossa Senhora e nomes de santas:**  
Exemplo: de 1990 a 2008 | Apelava a Nossa Senhora e a santa Clara.
- ⊘ **Antes da palavra terra quando se opõe a bordo e Antes da palavra casa quando se refere ao próprio lar:**  
Exemplo: Assim que desembarcaram, desceram a terra. | Voltara a casa pois esquecera o cartão.

DICA

ATUALIDADES



# GUERRA ISRAEL X IRÃ

## IMPACTOS GEOPOLÍTICOS E ECONÔMICOS

- A **instabilidade afeta o Golfo Pérsico**, região que abriga o **Estreito de Ormuz**, por onde passa **cerca de 20% de todo o petróleo mundial**.
- Preços internacionais do barril de petróleo oscilaram fortemente em 2024, chegando a superar **US\$ 100 após os ataques**.
- O **aumento no preço do petróleo** pressiona a inflação global, afetando diretamente o Brasil (importador de derivados) e outros países emergentes.



## DICA DE PROVA





**Proxy war:** guerra indireta, quando um país usa aliados ou milícias para atacar seu adversário.

**Oriente Médio = petróleo + instabilidade = impacto global na economia.**

**Estreito de Ormuz é ponto-chave:** qualquer bloqueio eleva preços e mexe com a política energética mundial.

Israel e Irã **não têm relações diplomáticas** e se veem como **inimigos existenciais**.

## Memoriza

-  x  = ataques diretos + guerras indiretas (proxy wars), risco de guerra regional, petróleo e segurança energética no centro da disputa. Oriente Médio instável → **reflexo imediato no preço do petróleo e na economia mundial.**



DICA

ATUALIDADES



PLANO NACIONAL SAÚDE & CLIMA



O Brasil vai apresentar na COP30 (Belém, nov/2025) o Plano Nacional Saúde & Clima 🌍.

🎯 **Objetivo:** integrar as mudanças climáticas às políticas de saúde pública do SUS, prevenindo e reduzindo impactos.

📊 **Números que podem cair na prova**

- OMS: entre 2030 e 2050, mudanças climáticas devem causar **+250 mil mortes/ano no mundo.**
- Brasil registrou **5 milhões de casos de dengue em 2024** — maior número da história 📈.
- Eventos extremos custaram **R\$ 12 bilhões ao SUS entre 2013 e 2023 (Fiocruz).**

POR QUE IMPORTA?

⚠️ **Crises climáticas** sobrecarregam **hospitais** e elevam **custos de saúde.**



📈 Aumento de **temperatura** favorece doenças como **dengue, malária** e **chikungunya.**



🚰 **Secas e enchentes** afetam acesso à água potável e saneamento.



🌫️ **Poluição atmosférica** agrava doenças respiratórias.

CLIMA INFLUENCIA SAÚDE → PLANO INTEGRA PREVENÇÃO + POLÍTICAS VERDES 🌱.

DICA

SISTEMA OPERACIONAL WINDOWS X



COPIAR/COLAR



COPIAR



Navegue até a pasta que contém o arquivo que deseja copiar. Clique com o botão direito do mouse no arquivo que deseja copiar para abrir o menu de contexto.

No menu de contexto, você pode selecionar a opção "Copiar" ou pressione as teclas:



Isso copiará o arquivo para a área de transferência do sistema.

COLAR



Agora, você pode navegar até a pasta de destino onde deseja colar o arquivo copiado.

Clique com o botão direito do mouse na pasta de destino e, no menu de contexto, **selecione "Colar"** ou pressione:



Isso colará uma cópia do arquivo na pasta de destino.



No Explorador de Arquivos do Windows, você pode usar a **guia "Início"** na faixa de opções para realizar operações de cópia e colagem de arquivos de uma maneira mais visual e intuitiva.

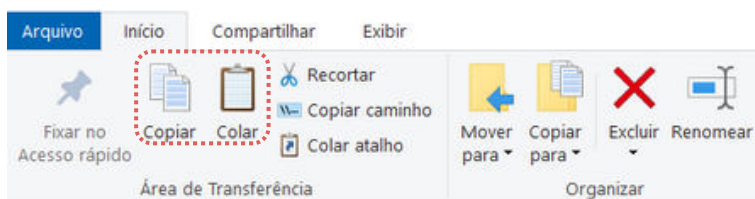

**DICA**  
**COMPUTAÇÃO EM NUVEM V**

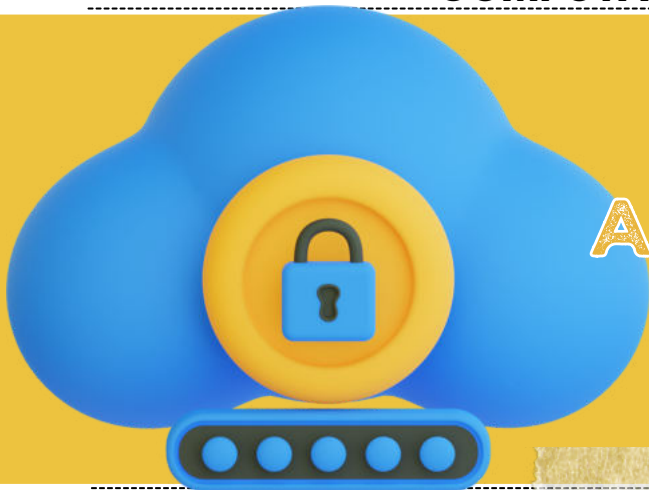

**ARMAZENAMENTO  
NA NUVEM**



O armazenamento em nuvem é uma prática que envolve **guardar dados, arquivos e informações em servidores remotos**. Em vez de armazenar localmente em dispositivos físicos, esses dados são acessados pela internet. Tais servidores remotos são mantidos por provedores de serviços em nuvem.

Os dados armazenados na nuvem **podem ser acessados de qualquer lugar com uma conexão à Internet**.

- A economia de espaço é uma vantagem da nuvem, já que não precisa de hardware físico e reduz custos.
- Compartilhar arquivos com segurança é fácil na nuvem, pois você pode dar acesso apenas a pessoas autorizadas.
- A sincronização automática em todos os dispositivos garante que os arquivos estejam atualizados em todos os lugares.
- A nuvem é altamente escalável, permitindo aos usuários aumentar ou diminuir o espaço de armazenamento conforme necessário.
- O backup automático de dados oferecido pelos serviços na nuvem protege contra perda de informações.

OS SERVIDORES MAIS POPULARES DE ARMAZENAMENTO EM NUVEM

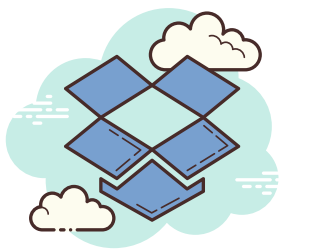

Dropbox

Microsoft OneDrive  
Amazon S3  
iCloud.



Google Drive

DICA

## APLICAÇÃO DA LEI 8112/1990

A Lei nº 8.112/1990 estabelece o **regime jurídico dos servidores públicos civis da União, das autarquias federais (inclusive as em regime especial) e das fundações públicas federais**. Isso significa que as disposições desta lei se aplicam exclusivamente aos servidores públicos civis federais que ocupam cargos efetivos ou comissionados na esfera federal do governo brasileiro.



## APLICAÇÃO DA LEI 8112/90

As disposições da Lei n. 8.112 **não se aplicam a todos os agentes públicos**, vamos esquematizar isso?

## NÃO SE APLICA

- Aos **empregados públicos federais, que são regidos pelas disposições da Consolidação das Leis do Trabalho (CLT)**. Esses empregados têm um vínculo de emprego público, mas não são considerados servidores públicos estatutários.
- Aos **servidores públicos dos Estados, do Distrito Federal e dos Municípios**. Cada ente federativo possui sua própria legislação e regime jurídico para seus servidores, que pode ser diferente da legislação federal.
- **Aos militares**. Os militares das Forças Armadas têm um regime jurídico próprio, regido por leis específicas das Forças Armadas, e não estão sujeitos à Lei n. 8.112/1990.

## SE APLICA

- Aos **servidores estatutários da administração direta federal**, ou seja, aqueles que trabalham diretamente nos órgãos da União, como ministérios e secretarias federais.
- Aos **servidores das autarquias federais, incluindo aquelas em regime especial**. As autarquias são entidades da administração indireta que desempenham funções específicas e têm autonomia administrativa.
- Aos **servidores das fundações públicas federais**, que são entidades com personalidade jurídica de direito privado, mas que têm finalidade pública e são vinculadas à administração pública federal.

DICA

DIREITOS E VANTAGENS II



Os servidores regidos pela Lei nº 8.112 têm três limites remuneratórios a serem observados, cada um deles tomando como base um cargo de cada um dos Poderes da República. Esses limites remuneratórios são estabelecidos para garantir que os servidores públicos não recebam salários acima de determinados patamares, visando evitar excessos e gastos públicos desproporcionais.

Como isso funciona?



O Teto Constitucional, que é determinado com base no subsídio dos **Ministros do STF**, é usado como referência para limitar a remuneração de todos os servidores públicos federais, estaduais e municipais.



A Lei nº 8.112 estabelece um limite específico para os servidores regidos por essa lei, geralmente inferior ao Teto Constitucional, calculado com base na remuneração do cargo de **Ministro de Estado**.



Cada **Poder da República** pode estabelecer seus próprios limites remuneratórios por meio de suas respectivas leis orgânicas. Isso significa que, dependendo do Poder em que o servidor está lotado, ele também deve observar o limite remuneratório estabelecido por essa lei específica.



Para **servidores do Poder Executivo**, o limite é o **subsídio dos Ministros de Estado**, abaixo do Teto Constitucional.



No **Poder Legislativo**, o limite é o **subsídio dos membros do Congresso Nacional**.



No **Poder Judiciário**, o limite é o **subsídio dos Ministros do Supremo Tribunal Federal**, o mais alto entre os servidores públicos.

DICA

PRINCÍPIOS E VALORES ÉTICOS NO SERVIÇO PÚBLICO V

# CÓDIGO DE ÉTICA DO SERVIDOR PÚBLICO DECRETO Nº 1.171/1994



→ É conhecido que a ética está relacionada aos **valores que guiam nossas ações** no mundo. No âmbito do serviço público, ela representa o **conjunto de normas que orienta o comportamento dos funcionários**.

→ Dessa forma, esse decreto elaborado pode ser usado para entender como os servidores atuam em diferentes níveis.

→ Além das diretrizes que devem ser seguidas pelos servidores, o documento também descreve as possíveis **penalidades** para quem violar alguma norma.

No primeiro artigo da lei, são enumerados os **valores que devem orientar o serviço público no país**, que incluem:

- **dignidade;**
- **decoro;**
- **zelo;**
- **eficácia;**
- **consciência dos princípios morais;**
- **preservação da honra e tradição dos serviços públicos.**



O servidor público **nunca deve negligenciar o aspecto ético de sua conduta**. Portanto, ele não deve apenas decidir entre o legal e o ilegal, o justo e o injusto, o conveniente e o inconveniente, o oportuno e o inoportuno, mas principalmente entre o **honesto e o desonesto**, conforme estabelecido no art. 37, caput e § 4º, da Constituição Federal", conforme expresso no segundo parágrafo.

DICA





IMPROBIDADE ADMINISTRATIVA II

SANÇÕES



As sanções constitucionalmente previstas para casos de improbidade administrativa estão dispostas no artigo 37, parágrafo 4º, da Constituição Federal do Brasil.

Essas sanções incluem:

-  **Perda da função pública:** O agente público condenado por improbidade administrativa **pode ser afastado do cargo, emprego ou função pública que esteja exercendo, além de ficar proibido de assumir cargos públicos** futuramente.
-  **Indisponibilidade dos bens:** A indisponibilidade dos bens significa que **os bens do agente podem ser bloqueados ou indisponibilizados, impedindo sua venda, transferência ou alienação** de forma a assegurar que, caso a condenação seja confirmada, os recursos estejam disponíveis para ressarcir o dano causado ao erário.
-  **Ressarcimento ao erário:** O agente público ou particular responsável pela improbidade administrativa **é obrigado a reparar integralmente o dano causado aos cofres públicos ou ao patrimônio do Estado.**
-  **Suspensão dos direitos políticos:** A suspensão dos direitos políticos **implica na privação temporária do direito de votar e ser votado em eleições.** O período de suspensão varia de acordo com a gravidade da conduta.

mnemônico  
PIRS

Perda da função pública;  
Indisponibilidade dos bens;  
Ressarcimento ao erário;  
Suspensão dos direitos políticos;

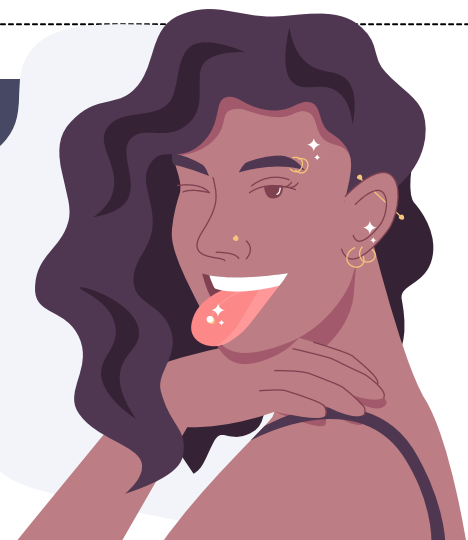

→ clique aqui para conhecer o material completo



# ASSISTENTE – ESPECIALIDADE: ASSISTENTE ADMINISTRATIVO

memoriza.ai

DICA

EQUAÇÕES II



EQUAÇÃO DE SEGUNDO GRAU

EQUAÇÃO DE SEGUNDO GRAU

Uma equação de segundo grau é uma equação algébrica que pode ser escrita na forma geral:

$$ax^2 + bx + c = 0$$

- **Onde:**  $x$  é a variável (a incógnita que estamos tentando encontrar).
- **$a, b, e c$**  são coeficientes constantes, com  **$a$**  sendo diferente de zero.

A solução de uma equação de segundo grau pode envolver até duas soluções diferentes para a variável  $x$ . Essas soluções podem ser números reais ou números complexos, dependendo do valor do discriminante ( $\Delta$ ), que é dado por:

$$\Delta = b^2 - 4ac$$

- **Se  $\Delta > 0$ ,** a equação possui duas soluções distintas e reais para  $x$ .
- **Se  $\Delta = 0$ ,** a equação possui uma única solução real para  $x$ .
- **Se  $\Delta < 0$ ,** a equação possui duas soluções complexas (não reais) para  $x$ .

Para encontrar as soluções de uma equação de segundo grau, você pode usar a fórmula quadrática, que é:

$$x = \frac{-b \pm \sqrt{b^2 - 4ac}}{2a}$$

- **Onde:**  $\pm$  indica que existem duas soluções, uma com o sinal positivo e outra com o sinal negativo.
- $\sqrt{\Delta}$  é a raiz quadrada do discriminante.

Por exemplo, para resolver a equação  $x^2 - 4x + 3 = 0$ , você pode calcular o discriminante primeiro:

$$\Delta = (-4)^2 - 4 \cdot 1 \cdot 3 = 16 - 12 = 4$$

Como  $\Delta > 0$ , a equação possui duas soluções reais. Você pode usar a fórmula quadrática para encontrar essas soluções:

$$x = \frac{-(-4) \pm \sqrt{4}}{2 \cdot 1} = \frac{4 \pm 2}{2} = 2 \pm 1$$

Portanto, as soluções são  $x=3$  e  $x=1$ .

DICA

MATEMÁTICA FINANCEIRA

JUROS SIMPLES

No cálculo de juros simples, a porcentagem do juro é calculada sempre sobre o valor principal emprestado (ou investido) durante um determinado período de tempo.



Os juros simples são chamados "simples" porque a porcentagem de juros é aplicada apenas ao valor principal, e essa porcentagem permanece constante ao longo do tempo.

A FÓRMULA PARA CALCULAR JUROS SIMPLES É:

$$J = C \cdot i \cdot t$$

Handwritten annotations for the formula:
 

- JUROS A SEREM PAGOS (points to J)
- TAXA DE JUROS (points to i)
- CAPITAL INICIAL (points to C)
- TEMPO (points to t)

Onde:

- **J** é o montante dos juros.
- **C** é o valor principal (ou o valor inicial emprestado ou investido).
- **i** é a taxa de juros por período, geralmente expressa como uma fração ou decimal.
- **t** é o tempo em que o dinheiro é emprestado ou investido, geralmente em anos.

EXEMPLO DE JUROS SIMPLES:

Suponha que você empreste R\$ 1.000 a uma taxa de juros simples de 5% ao ano durante 3 anos. O cálculo dos juros simples pode ser feito da seguinte forma:

$$J = C \times i \times t$$

Onde:

- C é o valor principal (R\$ 1.000).
- i é a taxa de juros por período (5% ou 0,05).
- t é o tempo em anos (3 anos).

Substituindo os valores na fórmula:

$$J = 1.000 \cdot 0,05 \cdot 3$$

$$J = 150$$

Portanto, os juros simples neste caso seriam de **R\$ 150.**

Para encontrar o **montante total ao final dos 3 anos**, somamos os juros ao principal:

$$M = C + J$$

$$M = 1.000 + 150$$

$$M = 1.150$$

Então, o montante total ao final de 3 anos será de **R\$ 1.150.**

DICA

MEDIDAS DE TENDÊNCIA CENTRAL



MODA

mas não é essa aqui do lado

Em um conjunto de dados, a moda é aquele **resultado mais recorrente no conjunto**, ou seja, com maior **frequência absoluta**. Já parou para pensar sobre como as lojas planejam os seus estoques de um determinado produto? Ainda que existam várias marcas de um mesmo produto, há aquele tem maior saída. Para analisar isso, é utilizada a moda.

EXEMPLO 1:

Em uma loja de calçados femininos, o estoque é reposto mensalmente. Para entender melhor o consumo de seus clientes, o dono da loja decidiu anotar o tamanho escolhido pelos 35 primeiros clientes em uma lista:

$N = \{35, 37, 36, 34, 38, 35, 37, 37, 33, 36, 38, 37, 35, 37, 34, 33, 37, 36, 35, 38, 36, 35, 36, 37, 38, 39, 37, 37, 36, 37, 33, 37, 35, 37, 39\}$

Analisando os dados coletados, para realizar o próximo pedido, o tamanho de calçado mais recorrente entre as clientes é a **moda desse conjunto**.

$N = \{35, 37, 36, 34, 38, 35, 37, 37, 33, 36, 38, 37, 35, 37, 34, 33, 37, 36, 35, 38, 36, 35, 36, 37, 38, 39, 37, 37, 36, 37, 33, 37, 35, 37, 39\}$

A partir da moda, é possível perceber que **37 é o tamanho mais recorrente** entre as clientes dessa loja, dado esse que ajudaria a loja na escolha dos tamanhos na hora de repor o estoque. Representamos a moda por  $M_o$ .

- Para encontrar a moda, basta escolher o valor com maior frequência absoluta.

→ NESSE CASO, TEMOS QUE  $M_o = 37$ .

EXEMPLO 2:

Analise os conjuntos e encontre a sua moda:

- a)  $A = \{1, 0, 2, 3, 1, 4, 5, 1, 2, 3, 0, 7, 8, 9\}$

Analisando o conjunto A, é possível perceber que existem dois elementos que mais se repetem no conjunto:  $A = \{1, 0, 2, 3, 1, 4, 5, 1, 0, 3, 0, 7, 8, 9, 0, 1\}$  →  $M_o = \{0, 1\}$

Nesse caso existem dois valores que possuem maior frequência absoluta, logo o conjunto terá duas modas, configurando-se como um **conjunto bimodal**.

- b)  $B = \{0, 1, 2, 3, 4, 5, 6, 0, 1, 2, 3, 4, 5, 6\}$

Analisando esse conjunto, podemos perceber que todos os elementos se repetem de forma **igualitária**. Quando a frequência absoluta dos termos é a mesma, o conjunto não terá uma moda, logo dizemos que o **conjunto é amodal**.



DICA

DIREITO DE PROPRIEDADE – PARTE I

O direito de propriedade é tratado como norma constitucional de eficácia contida e, portanto, está sujeita à atuação restritiva por parte do Poder Público. Assim como todos os direitos fundamentais, o **direito de propriedade não é absoluto**: é preciso que o proprietário dê à propriedade uma função social.

No entanto, só é permitido a desapropriação com base na proteção do interesse público, em três situações:

possibilidades de DESAPROPRIAÇÃO



- **NECESSIDADE PÚBLICA:** SÃO SITUAÇÕES EM QUE UM BEM É ESSENCIAL PARA UMA ATIVIDADE ESSENCIAL DO ESTADO.
- **UTILIDADE PÚBLICA:** OCORRE QUANDO O BEM NÃO É INDISPENSÁVEL, MAS É DESEJÁVEL PARA UMA ATIVIDADE ESTATAL.
- **INTERESSE SOCIAL:** APLICÁVEL EM CASOS EM QUE UM BEM É NECESSÁRIO PARA O DESENVOLVIMENTO SOCIAL DO PAÍS.

a indenização, no caso de desapropriação, será mediante prévia e justa indenização em dinheiro,



❌ **DESAPROPRIAÇÃO PARA FINS DE REFORMA AGRÁRIA;**  
(a indenização em títulos da dívida agrária)

❌ **DESAPROPRIAÇÃO DE IMÓVEL URBANO NÃO-EDIFICADO QUE NÃO CUMPRIU SUA FUNÇÃO SOCIAL;**  
(a indenização se dará mediante títulos da dívida pública)

❌ **DESAPROPRIAÇÃO CONFISCATÓRIA;**  
(desapropriação sem indenização)

casos em que a indenização pela desapropriação NÃO será em dinheiro.

Há a possibilidade de desapropriação **sem indenização**. É o que ocorre na **expropriação de propriedades urbanas e rurais** de qualquer região do País onde forem localizadas culturas ilegais de plantas psicotrópicas ou exploração de trabalho escravo.

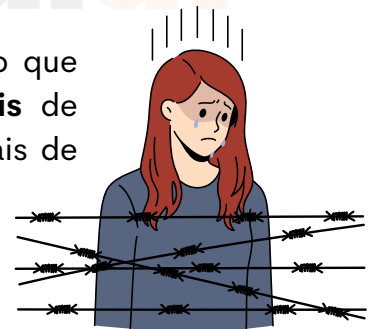

LEMBRE-SE!

Esse inciso costuma ser cobrado em sua literalidade. Memorize-o!

XXIV - a lei estabelecerá o procedimento para desapropriação por necessidade ou utilidade pública, ou por interesse social, mediante justa e prévia **indenização em dinheiro**, ressalvados os casos previstos nesta Constituição;

Previsão constitucional: Art. 5º, XXIV, CF.

## DICA

### ORGANIZAÇÃO DO ESTADO

#### PODER CONSTITUINTE

O poder constituinte representa a habilidade de **elaborar e modificar as normas que constituem uma Constituição**, estabelecendo os fundamentos jurídicos essenciais e moldando a estrutura do Estado. Simplificando, é o **poder responsável por criar uma nova Constituição ou alterar uma já existente**.

Por meio desse poder, são definidos não apenas os **poderes do governo e suas regras de funcionamento**, mas também os **limites de suas ações e os alicerces do sistema econômico e social**.



O **detentor do poder constituinte é o povo**, que é representado por um **órgão coletivo**, frequentemente chamado de **Assembleia Constituinte**.



A **legitimidade desse poder** deriva da representação democrática de um Estado soberano. Isso **ocorre por meio de processos eleitorais**, nos quais a Assembleia Constituinte é encarregada de criar ou revisar a Constituição.



*Vamos diferenciar cada poder?*

#### Poder Constituinte **Originário**

O poder constituinte originário é **aquele que quebra com a estrutura legal prévia e estabelece uma nova Constituição, dando origem a um Estado renovado**.

Suas características principais são a **autonomia**, pois é **exercido de maneira soberana para criar a nova Constituição**, e a falta de limitação jurídica, já que **não está vinculado aos princípios estabelecidos na Constituição anterior**.

#### Poder Constituinte **Derivado**

O poder constituinte derivado é **instituído pelo poder constituinte originário** e está **sujeito às condições** estabelecidas por este **para a criação das normas constitucionais, resultando em um conjunto de restrições**.

As características centrais do poder constituinte derivado incluem sua **natureza condicionada, secundária e limitada**. Contudo, é importante destacar que essas limitações se subdividem em duas categorias: formais ou procedimentais, bem como circunstanciais e materiais.

## DICA ARQUIVÍSTICA VI

# FUNÇÕES ARQUIVÍSTICAS III



Um dos princípios fundamentais da gestão de documentos e arquivos é a **disseminação**.



Esse princípio envolve a **distribuição cuidadosa e planejada das informações contidas em documentos arquivísticos**, garantindo que essas informações sejam acessíveis às pessoas autorizadas, ao mesmo tempo em que protege a segurança, a integridade e a confidencialidade das informações sigilosas.

### O OBJETIVO DA DISSEMINAÇÃO DE DOCUMENTOS NA ARQUIVOLOGIA

#### A IMPORTÂNCIA DA DISSEMINAÇÃO DE DOCUMENTOS NA ARQUIVOLOGIA

- A difusão de documentos na arquivologia consiste em estabelecer políticas, procedimentos e tecnologias para **permitir o acesso controlado e a recuperação eficiente de informações contidas nos arquivos**.
- Esse processo pode envolver a **criação de sistemas de busca e recuperação, a definição de diretrizes para a divulgação de documentos públicos, a proteção de informações pessoais e benefícios, entre outros aspectos relevantes**.

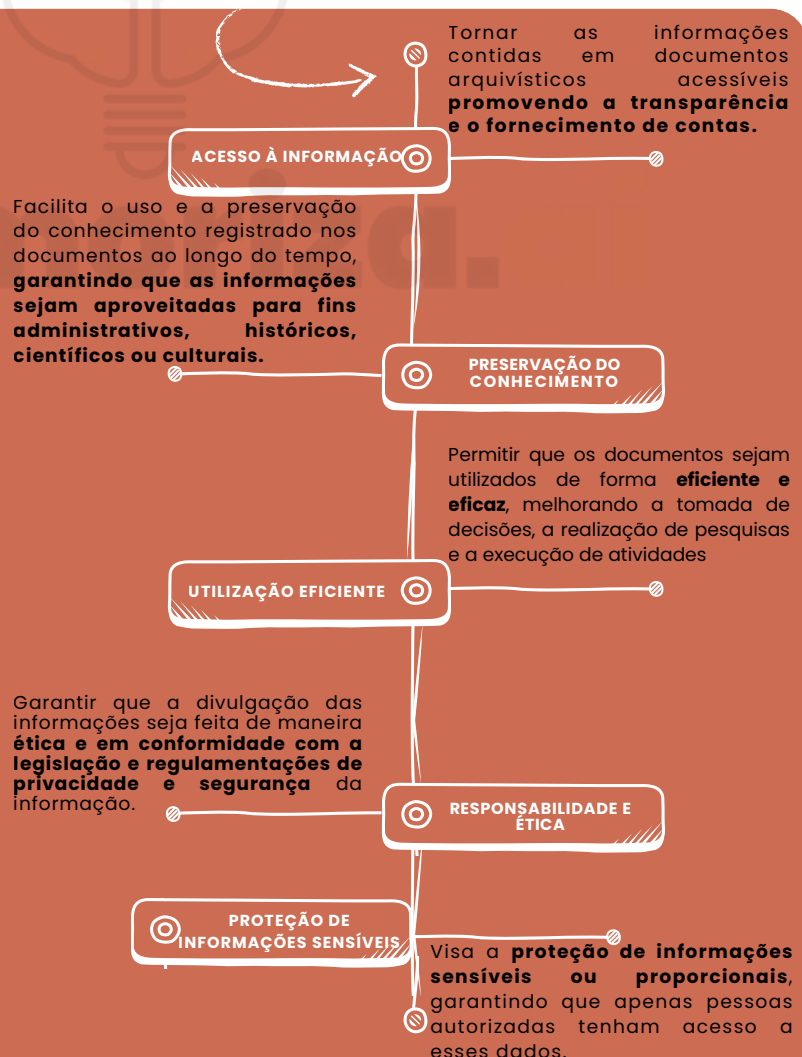

[clique aqui para conhecer o material completo](#)



# ASSISTENTE TÉCNICO – ESPECIALIDADE: TÉCNICO EM ENFERMAGEM

DICA

CÓDIGO DE ÉTICA DOS PROFISSIONAIS DE ENFERMAGEM

DIREITOS E DEVERES



DIREITOS DOS PROFISSIONAIS DE ENFERMAGEM:



Profissionais têm direito à **autonomia** na sua prática, ou seja, devem ter **liberdade** para **tomar decisões técnicas e científicas** fundamentadas em conhecimentos atualizados.



- **Atualização e Aperfeiçoamento:** O direito ao aprimoramento contínuo é garantido, pois o enfermeiro deve acompanhar as inovações da área para oferecer um cuidado mais qualificado.
- **Condições de Trabalho Dignas:** Envolve o direito a um ambiente seguro e que respeite a saúde física e mental do profissional, além da remuneração adequada ao seu nível de responsabilidade e função.

*e quais os deveres dos profissionais de enfermagem?*



**SIGILO  
PROFISSIONAL:**



**RESPONSABILIDADE  
SOCIAL:**



**RESPEITO À  
DIGNIDADE HUMANA:**

- Um dos pilares da ética na enfermagem é a **confidencialidade**. Profissionais devem **resguardar** informações dos pacientes e só podem **divulgá-las** quando **expressamente autorizados** ou em casos previstos por lei.
- Deve-se manter um **atendimento respeitoso, empático** e que **valorize a individualidade do paciente**, evitando qualquer forma de discriminação.
- Enfermeiros são responsáveis por comunicar às **autoridades qualquer situação** que coloque em **risco a saúde pública**, sendo esse um dever ético e legal.

DICA

CONTROLE DE INFECÇÃO HOSPITALAR (CIH)

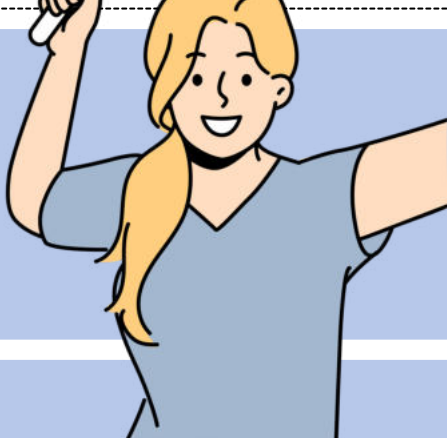

# CONTROLE DE INFECÇÃO HOSPITALAR (CIH)

O controle de infecção hospitalar é um conjunto de medidas adotadas em instituições de saúde para prevenir e **reduzir infecções** relacionadas à **assistência à saúde** (IRAS). Essas infecções podem ser adquiridas durante a **internação** ou após **procedimentos médicos**, afetando pacientes, profissionais e visitantes.

## O QUE SÃO INFECÇÕES RELACIONADAS À ASSISTÊNCIA À SAÚDE (IRAS)?

As IRAS ocorrem devido à **exposição** a **microrganismos** no **ambiente hospitalar** e podem estar relacionadas a procedimentos **invasivos**, **falhas na higienização** das **mãos**, uso inadequado de **antibióticos** e outras **práticas hospitalares**.

### Principais Tipos de IRAS

- **Infecção do trato urinário** → Associada ao uso de cateter vesical.
- **Infecção de corrente sanguínea** → Relacionada ao uso de cateter venoso central.
- **Pneumonia hospitalar** → Pode ocorrer em pacientes intubados e com ventilação mecânica.
- **Infecção de sítio cirúrgico** → Ocorre após procedimentos cirúrgicos, podendo ser superficial ou profunda.

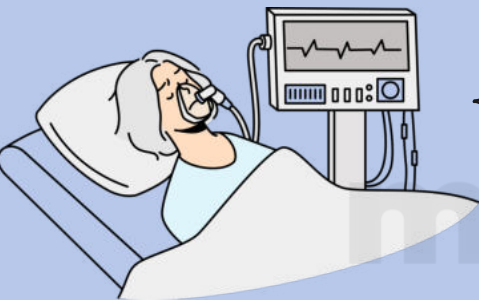

As IRAS são causadas por **bactérias**, **vírus** e **fungos**, com destaque para:

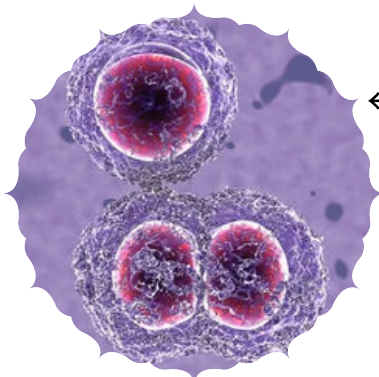

← **STAPHYLOCOCCUS AUREUS (MRSA)**  
RESISTENTE A ANTIBIÓTICOS COMUNS.



← **KLEBSIELLA PNEUMONIAE** → PODE SER MULTIRRESISTENTE.

**PSEUDOMONAS AERUGINOSA** → FREQUENTE EM PACIENTES IMUNOCOMPROMETIDOS.

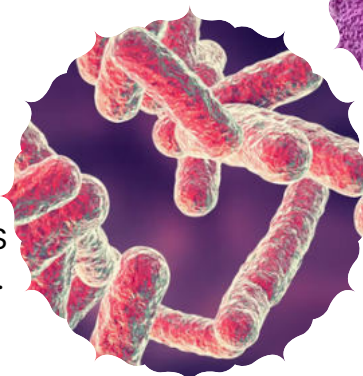

**CLOSTRIDIODES DIFFICILE** → CAUSA DIARREIA GRAVE APÓS USO DE ANTIBIÓTICOS.

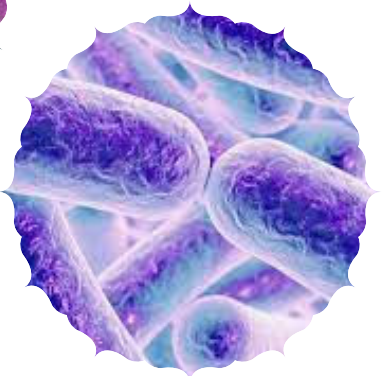

DICA

CENTRAL DE MATERIAL E ESTERILIZAÇÃO

CLASSIFICAÇÃO DOS MATERIAIS DENTRO DA CME



2. Materiais Semicríticos

Os materiais semicríticos são aqueles que **entram em contato com mucosas** ou **pele íntegra**, mas **não têm contato direto com tecidos estéreis** ou **cavidades profundas**. Eles ainda representam **risco de infecção**, mas não tão elevado quanto os materiais críticos.

EXEMPLOS:

- ENDOSCÓPIOS FLEXÍVEIS
- TUBOS DE OXIGÊNIO E MÁSCARAS FACIAIS
- TERMÔMETROS



Processamento:

Esses materiais devem ser **desinfetados** com **desinfetantes de alto nível** ou passar por **termodesinfecção** (utilizando calor) para garantir que todos os patógenos sejam eliminados. A limpeza adequada antes da desinfecção é essencial para a eficácia do processo. 🔄

3. Materiais Não Críticos

Os materiais não críticos são aqueles que **entram em contato apenas com a pele íntegra** do **paciente** e, portanto, apresentam **baixo risco de infecção**. Eles não têm contato com membranas mucosas ou com tecidos estéreis.

EXEMPLOS:

- BALANÇAS
- MESAS E CADEIRAS DE EXAMES
- EQUIPAMENTOS DE FISIOTERAPIA
- TERMÔMETROS DE AXILA



Processamento:

Esses materiais geralmente requerem apenas **limpeza** e **desinfecção de baixo nível**. Desinfetantes de baixo ou médio nível são suficientes para remover patógenos da superfície. A limpeza manual ou com dispositivos de limpeza automatizados é geralmente adequada. 🧼

DICA

ENFERMAGEM NAS SITUAÇÕES DE URGÊNCIA E EMERGÊNCIA



# SUORTE BÁSICO DE VIDA (SBV) - BLS

➔ O Suporte Básico de Vida (SBV) é o conjunto de **manobras iniciais realizadas** para manter a **circulação e a oxigenação** até que um suporte avançado seja iniciado.

### Cadeia de Sobrevivência da PCR (Adulto e Pediátrico)

- ◆ 1. Reconhecer a **PCR** e **acionar o serviço de emergência** 🚑
- ◆ 2. Iniciar a **RCP de alta qualidade** ❤️
- ◆ 3. **Desfibrilação precoce** (uso do DEA) ⚡
- ◆ 4. Suporte Avançado de Vida (SAV) 📄
- ◆ 5. Cuidados **pós-PCR** (monitorização e recuperação) 🏠

### RCP (REANIMAÇÃO CARDIOPULMONAR) – PASSO A PASSO

#### Em Adultos (Protocolo da AHA 2020)

- Posicione a vítima em **decúbito dorsal**, sobre uma superfície rígida.
- Inicie **compressões torácicas imediatamente**: Profundidade: **5 a 6 cm**/  
Frequência: **100 a 120 compressões por minuto**
- Se for socorrista treinado e tiver acesso a **dispositivo de barreira** (ex: bolsa-válvula-máscara ou máscara com filtro), administre **2 ventilações após cada 30 compressões**.
- Se não houver dispositivo de barreira, continue **somente com as compressões torácicas contínuas**.
- Use o **DEA** (Desfibrilador Externo Automático) assim que estiver **disponível** e siga as instruções do aparelho.



#### Em Crianças e Lactentes

- Compressões com **duas mãos** (criança) ou **dois dedos** (lactente).
- Frequência: **100-120 compressões/minuto**.
- Relação compressões/ventilações:
  - **Sozinho** → **30:2**
  - Com **dois socorristas** → **15:2**



➔ O DEA é essencial para **identificar e tratar ritmos cardíacos chocáveis**, como Fibrilação Ventricular (FV) e Taquicardia Ventricular sem pulso (TVSP).

#### 🚑 Como usar o DEA?

- ◆ 1. Ligue o aparelho e siga as instruções sonoras.
- ◆ 2. Exponha o **tórax** e posicione os eletrodos corretamente.
- ◆ 3. O DEA analisará o **ritmo cardíaco**.
- ◆ 4. Se indicado, aplique o choque e retome a **RCP imediatamente**.

⚠️ **ATENÇÃO: SE O RITMO FOR ASSISTOLIA OU ATIVIDADE ELÉTRICA SEM PULSO (AESP), NÃO HÁ INDICAÇÃO DE CHOQUE!**



DICA

DOENÇAS TRANSMISSÍVEIS E NÃO TRANSMISSÍVEIS

HIV E AIDS: NÃO CONFUNDA!



→ Você já deve ter ouvido falar de HIV e AIDS na mesma frase, mas olha só: **não são a mesma coisa!** Apesar de estarem relacionadas, é super importante entender a diferença entre elas.

HIV

Primeiro, **HIV é um vírus**, daqueles que atacam o **sistema imunológico** e deixam o corpo mais **frágil**. Basicamente, ele bagunça as **defesas** do nosso corpo.

- Ah, e HIV significa **vírus da imunodeficiência humana**, ou seja, o vírus que pode levar à AIDS.

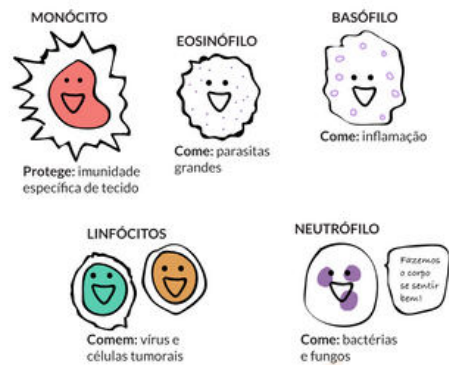

Já a **AIDS** é um **combo de doenças** que aparece porque o HIV **enfraquece o sistema imunológico**. O nome completo é **síndrome da imunodeficiência adquirida**, e acontece quando o corpo não consegue mais se defender bem de outras infecções.

- É tipo um **efeito dominó** que começa com o HIV.

AIDS

como o hiv funciona no corpo?

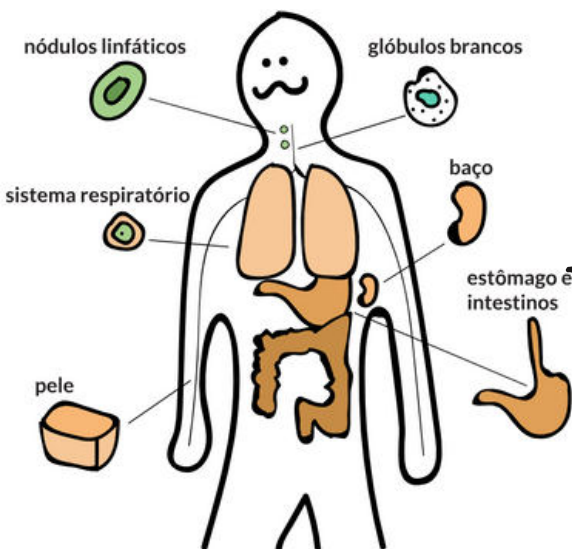

BOM, UM VÍRUS, COMO O HIV, É UMA "CRIATURINHA" QUE SÓ CONSEGUE SE **MULTIPLICAR** QUANDO **INVADE CÉLULAS VIVAS**. E NO CASO DO HIV, ELE ADORA ATACAR AS **CÉLULAS DO SISTEMA IMUNOLÓGICO**.

NOSSO **SISTEMA IMUNOLÓGICO** É UMA EQUIPE PODEROSA DE DEFESA, COMPOSTA POR ÓRGÃOS, TECIDOS E CÉLULAS BRANCAS DO SANGUE (OS FAMOSOS GLÓBULOS BRANCOS). ESSAS CÉLULAS BRANCAS SÃO PRODUZIDAS NA MEDULA ÓSSEA E VIAJAM PELO CORPO, INDO PARA LUGARES COMO OS LINFONODOS, BAÇO, TIMO, E TAMBÉM CIRCULANDO NO SANGUE, SEMPRE PRONTOS PARA BARRAR GERMES E IMPEDIR QUE ELES CRESÇAM E CAUSEM PROBLEMAS.

Quando o **HIV entra em cena**, ele **desorganiza** tudo, deixando o **sistema imunológico bagunçado** e, com isso, o **corpo fica vulnerável** a várias **doenças**.

DICA

ASSISTÊNCIA INTEGRAL À SAÚDE MENTAL

# REDE DE ATENÇÃO PSICOSSOCIAL (RAPS)



Na RAPS, ninguém cuida sozinho. O cuidado integral exige a presença de diferentes profissionais, saberes e setores trabalhando juntos – essa é a lógica do trabalho interprofissional e da intersetorialidade.

Trabalho interprofissional significa que médicos, enfermeiros, psicólogos, assistentes sociais, terapeutas ocupacionais, educadores físicos, entre outros, atuam em equipe, de forma colaborativa, compartilhando decisões e responsabilidades.

## MAS SÓ ISSO NÃO BASTA.

Muitos dos fatores que causam ou agravam o sofrimento psíquico não são apenas de saúde, mas envolvem questões sociais, econômicas, familiares e culturais.

Por isso, entra o trabalho em rede intersetorial: saúde, assistência social, educação, habitação, justiça e cultura precisam atuar juntos.

**Exemplo:** Um usuário em sofrimento psíquico que está em situação de rua precisa de cuidado em saúde mental, mas também de apoio habitacional, inserção em programas sociais, articulação com a Defensoria Pública, acolhida da família, entre outros. Esse cuidado só é possível com articulação entre setores e políticas públicas.

É essa teia de cooperação que torna a RAPS mais potente, centrada na pessoa e não apenas na doença, promovendo autonomia, inclusão e dignidade.

 **Decore:**

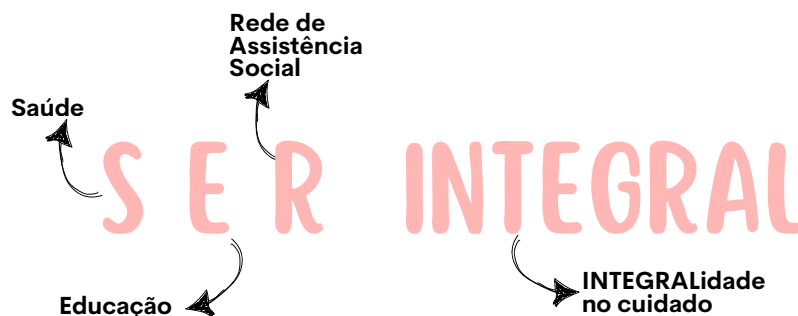

Use o mnemônico para lembrar que o cuidado só é completo se for SER INTEGRAL: envolver Saúde, Educação e Rede social, promovendo dignidade e autonomia ao sujeito.

DICA

ASSISTÊNCIA INTEGRAL À SAÚDE MENTAL

# ENFERMAGEM EM SAÚDE MENTAL - ANSIEDADE

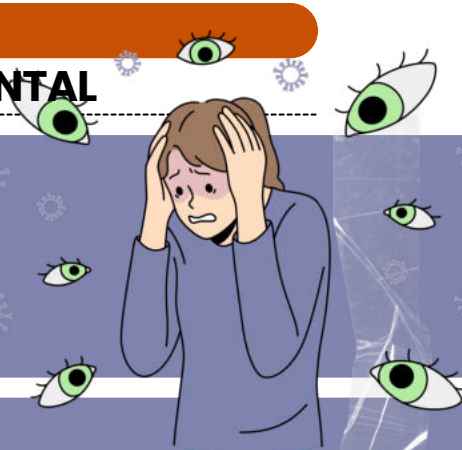

A **saúde mental** é um componente essencial da saúde geral e envolve o **bem-estar emocional, psicológico e social**. A enfermagem em saúde mental é regida por diversas legislações que garantem os direitos dos pacientes e estabelecem diretrizes para a prática.

Os profissionais de enfermagem devem estar preparados para lidar com uma variedade de **transtornos mentais**. Entre os mais comuns, destacam-se:

Os transtornos de ansiedade são um **grupo de condições de saúde mental** que se caracterizam por **sentimentos excessivos de medo e preocupação**.

Os **principais tipos** incluem:



**TRANSTORNO DE ANSIEDADE GENERALIZADA (TAG):** PREOCUPAÇÃO PERSISTENTE E EXCESSIVA COM DIVERSAS QUESTÕES DO DIA A DIA, COMO TRABALHO, SAÚDE, FINANÇAS E RELACIONAMENTOS.

**FOBIAS:** MEDOS INTENSOS E IRRACIONAIS DE OBJETOS OU SITUAÇÕES ESPECÍFICAS, QUE PODEM LEVAR A EVITAR A EXPOSIÇÃO A ESSES GATILHOS (POR EXEMPLO, MEDO DE ALTURAS, MEDO DE VOAR, ENTRE OUTROS).

**TRANSTORNO OBSESSIVO-COMPULSIVO (TOC):** CARACTERIZADO POR OBSESSÕES (PENSAMENTOS INTRUSIVOS E INDESEJADOS) E COMPULSÕES (COMPORTAMENTOS REPETITIVOS QUE A PESSOA SENTE QUE DEVE REALIZAR PARA ALIVIAR A ANSIEDADE).



A **avaliação de pacientes com transtornos de ansiedade deve ser abrangente e considerar:**

- **História Familiar:** Investigar se há histórico de transtornos de ansiedade ou outras **condições de saúde mental na família**, o que pode indicar uma predisposição genética.
- **Desencadeantes:** Identificar **fatores estressores** ou **eventos** que possam ter contribuído para o desenvolvimento ou agravamento da ansiedade, como mudanças de vida, traumas ou estresse no trabalho.
- **Impacto Funcional:** Avaliar como a ansiedade afeta as atividades diárias do paciente, incluindo o desempenho no trabalho, relacionamentos e qualidade de vida.

→ [clique aqui para conhecer o material completo](#)



# MÉDICO – ESPECIALIDADE: CLÍNICO-GERAL

memoriza.aí

DICA

CÓDIGO DE ÉTICA MÉDICA

RESPONSABILIDADE  
PROFISSIONAL

Os médicos possuem **responsabilidades éticas** e **legais** que visam **proteger pacientes** e assegurar a prática correta da medicina.

- **Evitar danos ao paciente**
- O médico não pode, por **ação** ou **omissão**, causar danos caracterizáveis como **imperícia**, **imprudência** ou **negligência**. A **responsabilidade médica é pessoal** e não pode ser presumida.
- **Delegar somente o que for permitido**
- É **vedado** delegar a outros profissionais atos ou **atribuições exclusivas** da medicina.
- **Assumir a responsabilidade pelos procedimentos indicados**
- O médico deve **assumir a responsabilidade** por qualquer procedimento que tenha indicado ou do qual participou, mesmo em equipe.



**Não fugir das responsabilidades**

É proibido:

- Assumir responsabilidade por **atos médicos** que **não praticou** ou **não participou**.
- Atribuir **insucessos** a **terceiros** ou a **circunstâncias ocasionais**, salvo com comprovação.

É **VEDADO FALTAR** OU **ABANDONAR PLANTÕES SEM SUBSTITUTO**, EXCETO EM CASOS DE JUSTO

O MÉDICO **NÃO PODE DEIXAR DE ATENDER** EM SETORES DE **URGÊNCIA** E **EMERGÊNCIA** QUANDO FOR SUA **OBRIÇÃO**, MESMO RESPALDADO POR DECISÕES DA CATEGORIA.

O **AFASTAMENTO DAS ATIVIDADES** PROFISSIONAIS REQUER DEIXAR **OUTRO MÉDICO RESPONSÁVEL** PELOS PACIENTES **INTERNADOS** OU EM **ESTADO GRAVE**.

É **PROIBIDO ACUMPLIAR-SE** COM QUEM EXERCE A MEDICINA ILEGALMENTE OU COM INSTITUIÇÕES QUE PRATICAM ATOS ILÍCITOS.

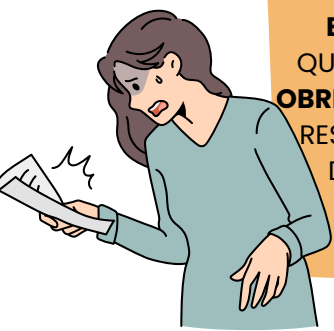

DICA

EMERGÊNCIAS CLÍNICAS

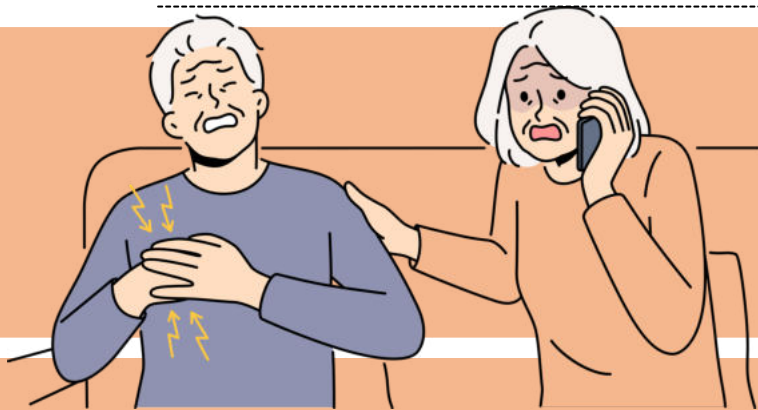

URGÊNCIA E EMERGÊNCIA

Diferença entre Urgência e Emergência

- **Urgência:** Situação que precisa de cuidado médico **rápido**, mas **não coloca a vida em risco imediato** (ex: fratura). ⚠
- **Emergência:** Situação **crítica** que **ameaça a vida**, exigindo **atendimento imediato** (ex: parada cardíaca). 🕒💔

ABCDE – AVALIAÇÃO INICIAL DE URGÊNCIA E EMERGÊNCIA

A avaliação do paciente em situações críticas segue o **protocolo ABCDE**, que permite priorizar as condições que ameaçam a vida e estabelecer um plano de **atendimento sistemático**.

A AVALIAÇÃO INICIAL DEVE SER FEITA COM A **SIGLA ABCDE**, PARA GARANTIR QUE O PACIENTE RECEBA O **ATENDIMENTO CORRETO**, EM **ORDEM DE PRIORIDADE**:

A  
B  
C  
D  
E

- **A: Via Aérea** - Verifique se a **via aérea** está **desobstruída** (se necessário, use técnicas de desobstrução). 🗑
- **B: Respiração** - Avalie a **respiração** do paciente (verifique se está normal ou se há dificuldade). 🌬
- **C: Circulação** - Verifique o **pulso, pressão arterial** e **sinais de choque**. ❤
- **D: Deficiência Neurológica** - Avalie o **nível de consciência** e a **resposta** do paciente. 🧠
- **E: Exposição** - Verifique **lesões, feridas** e outros **sinais de trauma**. 🩸



Em qualquer situação de **urgência** ou **emergência**, os primeiros socorros são essenciais para garantir a **estabilização** do paciente até a chegada de suporte avançado.



DICA

EMERGÊNCIAS CLÍNICAS

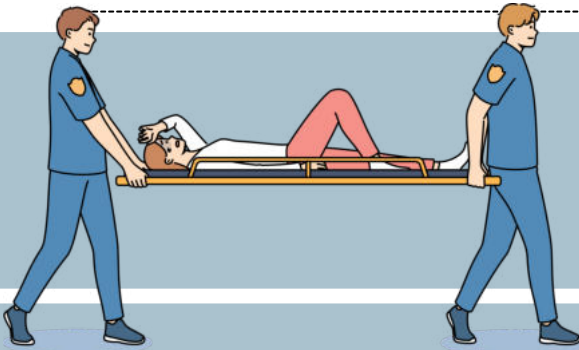

# HIPERTENSÃO INTRACRANIANA (HIC)

A hipertensão intracraniana ocorre quando há um **aumento da pressão dentro do crânio**, podendo ser causada por tumores, infecções, sangramentos ou AVCs extensos.

 *sinais clássicos!*

O aumento da pressão no cérebro pode ser fatal se não tratado adequadamente.

**Sintomas comuns incluem:**

- Dor de cabeça progressiva, que piora com o tempo.
- Vômitos em jato (sem náuseas anteriores).
- Alterações visuais, como edema de papila (inchaço no fundo de olho).
- Sonolência e rebaixamento do nível de consciência.
- **Tríade de Cushing:** Aumento da pressão arterial, bradicardia (diminuição da frequência cardíaca) e respiração irregular.







## O QUE FAZER AO SUSPEITAR DE HIC?



**Monitoramento da pressão intracraniana** com equipamentos especializados.

**Tomografia de crânio** ou **ressonância magnética** para avaliar a causa subjacente

### PRINCIPAIS INTERVENÇÕES NO MANEJO DA HIPERTENSÃO INTRACRANIANA

- **Controle da Temperatura**  : A febre pode piorar a HIC, pois aumenta o metabolismo cerebral e a produção de dióxido de carbono, o que pode vasodilatar os vasos sanguíneos cerebrais e aumentar a pressão intracraniana.
- **Elevação da Cabeceira do Leito a 30 Graus**  : Manter a cabeceira do leito a cerca de 30 graus favorece a drenagem do sangue do cérebro, ajudando a reduzir a pressão intracraniana.
- **Sedação e Analgesia**  : Pacientes com HIC podem ter agitação, dor e ansiedade, o que pode aumentar a pressão intracraniana. A sedação e analgesia adequadas são fundamentais para controlar esses sintomas.
- **Drenagem Liquórica**  : Quando a pressão intracraniana não responde a outras medidas, a drenagem liquórica pode ser indicada. Ela consiste em remover o excesso de líquido (líquido cerebrospinal) para aliviar a pressão.
- **Monitoramento Contínuo da PIC (Pressão Intracraniana)**  : Monitorar a pressão intracraniana constantemente é essencial para ajustar o tratamento conforme a necessidade. A PIC pode ser medida com sensores intracranianos implantáveis.



DICA  
TOXICOLOGIA

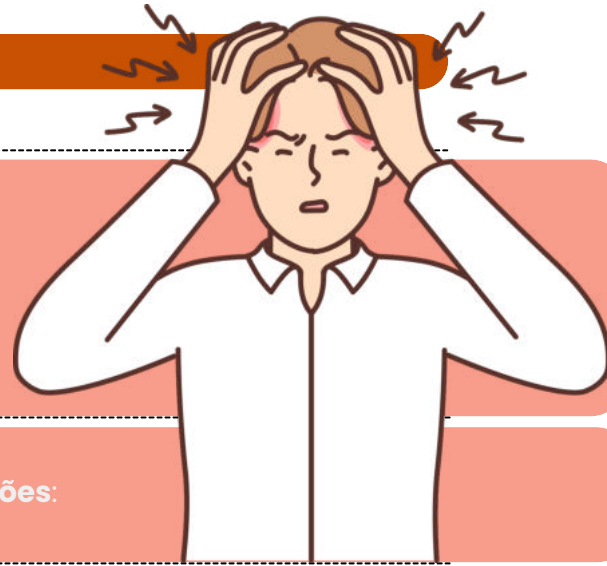

CLASSIFICAÇÕES QUANTO À  
INTOXICAÇÃO

Vejamos alguns exemplos comuns de classificações:

As classificações de intoxicação se baseiam na **categorização de substâncias químicas** de acordo com seus **efeitos tóxicos no corpo**, auxiliando na compreensão dos riscos ligados à exposição a essas substâncias.

ESSAS CATEGORIAS SÃO ESSENCIAIS PARA **AVALIAR OS PERIGOS** NO LOCAL DE TRABALHO, CRIAR MEDIDAS DE SEGURANÇA ADEQUADAS E ORIENTAR SOBRE A MANIPULAÇÃO, ARMAZENAMENTO E DESCARTE SEGURO DE SUBSTÂNCIAS QUÍMICAS.

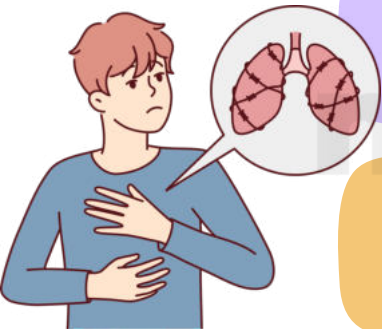

**IRRITANTES:**

ESTAS SUBSTÂNCIAS PROVOCAM **IRRITAÇÃO** NOS **TECIDOS** COM OS QUAIS ENTRAM EM CONTACTO, PODENDO AFETAR A PELE, OS OLHOS, O TRATO RESPIRATÓRIO OU DIGESTIVO. EXEMPLO: ÁCIDOS FORTES.



**ASFIXIANTES:**

ESTE TIPO DE SUBSTÂNCIAS INTERFERE NA **CAPACIDADE DO ORGANISMO DE TRANSPORTAR OXIGÊNIO**, LEVANDO À ASFIXIA. EXEMPLO: GASES INERTES QUE DESLOCAM O OXIGÊNIO DO AMBIENTE.



**NEUROTÓXICOS:**

SUBSTÂNCIAS QUE AFETAM O **SISTEMA NERVOSO**, PODENDO CAUSAR DANOS AO CÉREBRO OU AOS NERVOS PERIFÉRICOS. EXEMPLO: MERCÚRIO.



**CARCINOGÊNICOS:**

SÃO SUBSTÂNCIAS COM POTENCIAL PARA **CAUSAR CÂNCER**. EXEMPLO: BENZENO, AMIANTO.

**MUTAGÊNICOS:**

ESTAS SUBSTÂNCIAS TÊM A CAPACIDADE DE CAUSAR **MUTAÇÕES NO MATERIAL GENÉTICO**, RESULTANDO EM ALTERAÇÕES HEREDITÁRIAS. EXEMPLO: RADIAÇÕES IONIZANTES.

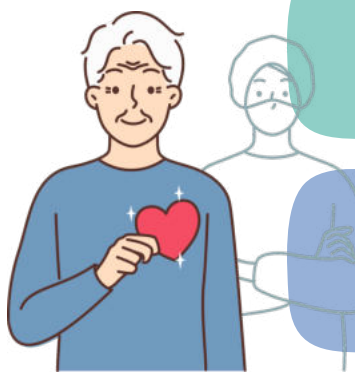

**HEPATOTÓXICOS E NEFROTÓXICOS:**

SUBSTÂNCIAS QUE CAUSAM **DANOS AO FÍGADO** (HEPATOTÓXICOS) OU **AOS RINS** (NEFROTÓXICOS). EXEMPLO: ALGUNS SOLVENTES ORGÂNICOS.



DICA

MONITORAÇÃO BIOLÓGICA

MONITORAMENTO BIOLÓGICO II



Agora vamos conhecer quais são os métodos de monitoramento biológico:

AMOSTRAGEM DE URINA:

COLETA DE AMOSTRAS DE URINA PARA AVALIAR A PRESENÇA DE SUBSTÂNCIAS QUÍMICAS OU SEUS METABÓLITOS.

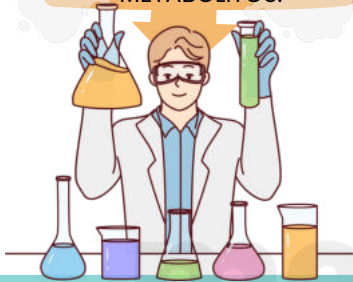

AMOSTRAGEM DE SANGUE:

ANÁLISE DE AMOSTRAS DE SANGUE PARA MEDIR A CONCENTRAÇÃO DE SUBSTÂNCIAS ESPECÍFICAS.



OUTRAS MATRIZES BIOLÓGICAS:

EM ALGUNS CASOS, PODEM SER ANALISADAS AMOSTRAS DE SALIVA, CABELO, UNHAS...



Neste contexto, o **monitoramento biológico** desempenha um papel crucial na prevenção de doenças ocupacionais, permitindo uma **intervenção precoce** antes que sintomas clínicos se manifestem.

SEUS OBJETIVOS PRINCIPAIS SÃO:

- Avaliar a **quantidade da substância** que foi **absorvida** pelo organismo.
- Identificar **possíveis efeitos adversos** à saúde antes que sintomas clínicos apareçam.
- Avaliar a **eficácia das medidas de controle** implementadas





# **ANALISTA – ESPECIALIDADE: ENFERMEIRO**

memoriza.aí

DICA

LEI DO EXERCÍCIO PROFISSIONAL DE ENFERMAGEM

ATIVIDADES PRIVATIVAS DO ENFERMEIRO



O Decreto nº 94.406/1987 especifica quais são as atividades que somente o enfermeiro pode desempenhar:

- **Supervisão e Coordenação:** Planejar, coordenar e supervisionar a assistência de enfermagem, incluindo a organização do trabalho da equipe.
- **Consulta de Enfermagem:** Realizar a consulta e a prescrição de cuidados de enfermagem, especialmente em unidades básicas de saúde e atendimento ambulatorial.
- **Cuidados de Alta Complexidade:** Executar procedimentos mais complexos e que demandem conhecimentos aprofundados.
- **Procedimentos em Situações de Emergência:** Atuar em situações de urgência e emergência, prescrevendo medidas para estabilizar o paciente, conforme necessário.



**TÉCNICOS E AUXILIARES DE ENFERMAGEM: NÃO PODEM REALIZAR ATIVIDADES EXCLUSIVAS DOS ENFERMEIROS, COMO A CONSULTA E A PRESCRIÇÃO DE CUIDADOS DE ENFERMAGEM.**



**PRESCRIÇÃO MEDICAMENTOSA: APENAS O ENFERMEIRO PODE PRESCREVER MEDICAMENTOS QUE ESTÃO PREVISTOS EM PROTOCOLOS OU PROGRAMAS DE SAÚDE PÚBLICA AUTORIZADOS PELO MINISTÉRIO DA SAÚDE E PELO CONSELHO FEDERAL DE ENFERMAGEM (COFEN).**



**SUPERVISÃO E PLANEJAMENTO: SOMENTE ENFERMEIROS PODEM EXERCER O PAPEL DE SUPERVISORES DA EQUIPE DE ENFERMAGEM E REALIZAR O PLANEJAMENTO DOS CUIDADOS, VISTO QUE SÃO ATIVIDADES QUE EXIGEM UM NÍVEL MAIS ELEVADO DE QUALIFICAÇÃO E FORMAÇÃO.**



EM SITUAÇÕES DE URGÊNCIA E EMERGÊNCIA, O **ENFERMEIRO** É AUTORIZADO A REALIZAR INTERVENÇÕES IMEDIATAS E NECESSÁRIAS À PRESERVAÇÃO DA VIDA DO PACIENTE.

**TÉCNICO DE ENFERMAGEM**  
NÃO PODE REALIZAR A CONSULTA DE ENFERMAGEM OU ATIVIDADES DE SUPERVISÃO E COORDENAÇÃO.

**AUXILIAR DE ENFERMAGEM**  
ASSIM COMO O TÉCNICO, O AUXILIAR NÃO REALIZA ATIVIDADES PRIVATIVAS DO ENFERMEIRO.



DICA

PROGRAMA NACIONAL DE IMUNIZAÇÕES

PROGRAMA NACIONAL DE IMUNIZAÇÃO (PNI)

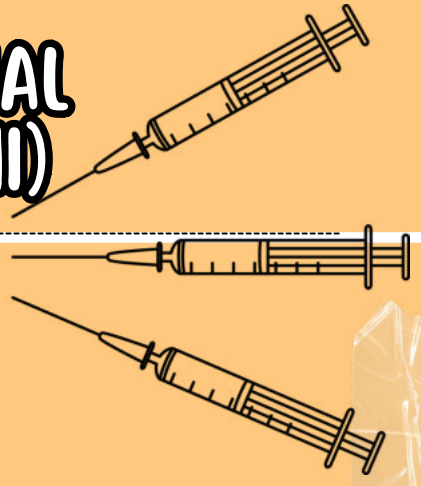
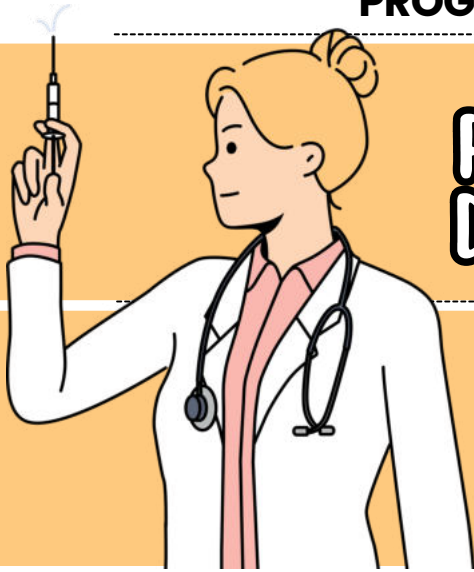

O Programa Nacional de Imunização (PNI) do Brasil é amplamente reconhecido **internacionalmente** como um dos mais **abrangentes** e **completos** projetos de imunização em todo o mundo. Sob a gestão do Ministério da Saúde em colaboração com estados e municípios, sua principal missão é **promover a imunização em larga escala**, disponibilizando 45 tipos distintos de imunobiológicos para a população.

Essa iniciativa desempenha um papel fundamental na redução da **incidência de doenças infecciosas** e na melhoria da **saúde pública**.

O PNI (PROGRAMA NACIONAL DE IMUNIZAÇÃO) É NOTÁVEL POR DIVERSOS ASPECTOS, SENDO ALGUNS DELES:

- O PNI oferece à população brasileira uma **ampla variedade de imunobiológicos**, com um total de **45 tipos de vacinas distintas**. Essa diversidade abrange a prevenção de doenças como sarampo, poliomielite, hepatites, influenza e febre amarela, entre outras.
- Uma característica marcante do PNI é a **disponibilidade universal e gratuita** das vacinas.
- O PNI segue um **Calendário Nacional de Vacinação**, determinando as vacinas a serem administradas em diferentes faixas etárias e contextos epidemiológicos.
- Além do calendário regular, o PNI realiza **campanhas estratégicas de vacinação** em momentos específicos, como a Campanha Nacional de Vacinação contra a Influenza.
- O PNI estabelece **parcerias** tanto a **nível nacional quanto internacional**, colaborando com organizações internacionais.
- O programa investe em uma **logística eficaz** para garantir a distribuição rápida e segura das vacinas em todo o país, alcançando áreas urbanas e rurais.



O PNI É BASEADO EM **CRITÉRIOS TÉCNICOS E EPIDEMIOLÓGICOS**, AJUSTANDO SUAS ESTRATÉGIAS CONFORME A PREVALÊNCIA DE DETERMINADAS DOENÇAS EM DIFERENTES REGIÕES E GRUPOS POPULACIONAIS



DICA

CONTROLE DE INFECÇÃO HOSPITALAR (CIH)

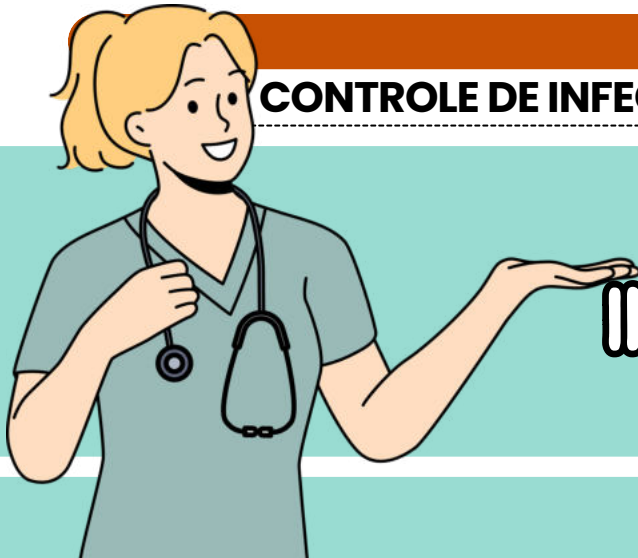

# CONTROLE DE INFECÇÃO HOSPITALAR (CIH)

A prevenção das IRAS envolve estratégias **individuais** e **institucionais**. Algumas das principais são:

## 1. HIGIENIZAÇÃO DAS MÃOS

A lavagem das mãos é a maneira **mais eficaz** de **prevenir infecções**! Deve ser feita:

- ✓ **Antes** e **depois** do contato com o paciente.
- ✓ **Antes** da realização de **procedimentos assépticos**.
- ✓ **Após** contato com **fluidos corporais**.
- ✓ **Após** tocar **superfícies** e **objetos contaminados**.

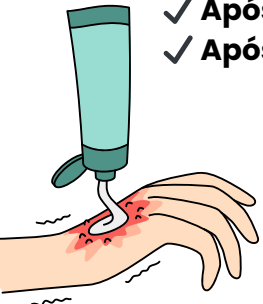

### Técnicas de higienização:

- 🚰 **Água e sabão** → Quando houver sujeira visível.
- 🧴 **Álcool 70%** → Se as mãos não estiverem visivelmente sujas.

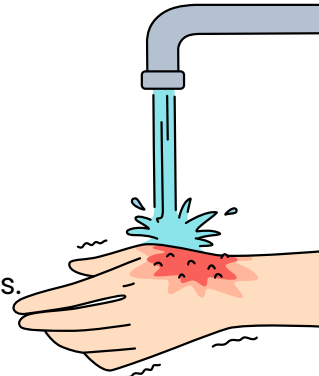

## 2. USO DE EQUIPAMENTOS DE PROTEÇÃO INDIVIDUAL (EPIs)

Os EPIs protegem tanto os profissionais quanto os pacientes:

- 🧤 **Luvras** → Para contato com sangue, secreções ou mucosas.
- 👤 **Máscaras cirúrgicas/N95** → Prevenção de infecções respiratórias.
- 👕 **Aventais** → Proteção contra respingos e contaminação cruzada.
- 👓 **Óculos de proteção/face shield** → Em procedimentos com risco de aerossóis.

## 3. PRECAUÇÕES DE ISOLAMENTO

Quando há **risco de transmissão**, os pacientes devem ser **isolados** conforme o tipo de infecção:

👤 **PRECAUÇÃO POR AEROSSÓIS** → PARA TUBERCULOSE E VARICELA (USO DE MÁSCARA N95).

👤 **PRECAUÇÃO POR GOTÍCULAS** → PARA DOENÇAS COMO GRIPE E MENINGITE (USO DE MÁSCARA CIRÚRGICA).

👤 **PRECAUÇÃO PADRÃO** → PARA TODOS OS PACIENTES (HIGIENE DAS MÃOS, EPIs).

👤 **PRECAUÇÃO POR CONTATO** → PARA INFECÇÕES COMO MRSA E CLOSTRIDIUM DIFFICILE (USO DE AVENTAL E LUVAS).

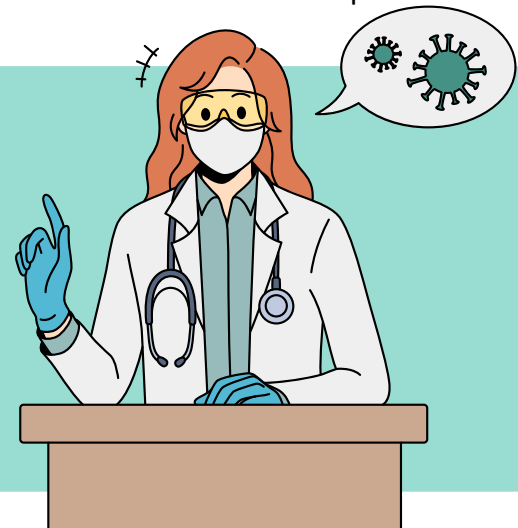

DICA

ENFERMAGEM NAS SITUAÇÕES DE URGÊNCIA E EMERGÊNCIA

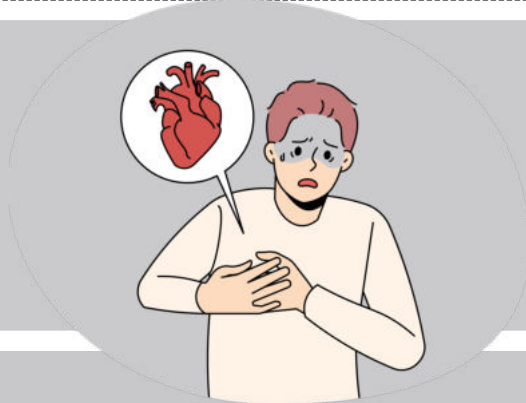

URGÊNCIA E EMERGÊNCIA

REANIMAÇÃO CARDIOPULMONAR (RCP)

A RCP deve ser iniciada imediatamente em casos de **parada cardiorrespiratória**. O protocolo segue as diretrizes da **American Heart Association (AHA)**:

- ✓ Confirme a ausência de resposta e respiração normal;
- ✓ **Inicie compressões torácicas**: 100 a 120 compressões por minuto, com profundidade de 5 a 6 cm;
- ✓ Se houver um **desfibrilador externo automático (DEA)**, utilize-o o mais rápido possível;
- ✓ Manter as **compressões** até a chegada de ajuda com **suporte ventilatório** (como bolsa-válvula-máscara).

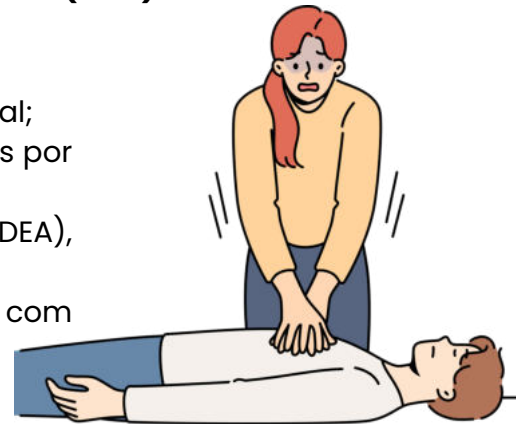

CONTROLE DE HEMORRAGIAS



- ✓ Aplique **compressão direta** sobre a **ferida** com gaze estéril ou tecido limpo;
- ✓ Se o sangramento persistir, utilize **curativos compressivos**;
- ✓ O **torniquete** deve ser usado apenas em **casos extremos**, como amputações ou hemorragias não controláveis por compressão direta.

IMOBILIZAÇÃO DE FRATURAS E TRAUMAS



- ✓ Evite **movimentar a área lesionada**;
- ✓ Utilize **talas** ou **imobilizadores** para estabilizar o membro fraturado;
- ✓ Em casos de suspeita de lesão na coluna, **NÃO mova o paciente** sem suporte adequado.

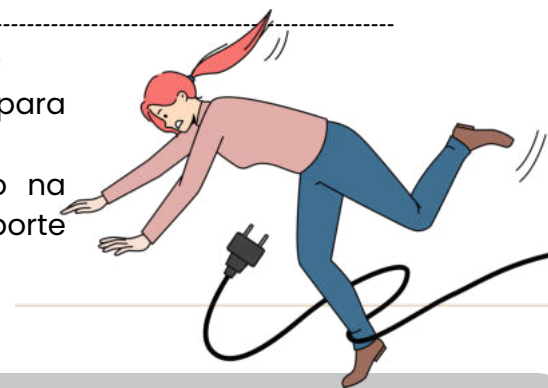



## DICA

### PROCEDIMENTOS DE ENFERMAGEM EM SAÚDE

# ADMINISTRAÇÃO DE MEDICAMENTOS

A administração de medicamentos é uma responsabilidade crítica do profissional de enfermagem. Vamos explorar as vias de administração e os cuidados necessários para garantir um atendimento seguro e eficaz:

**Oral:** A via oral é a mais comum e geralmente a **mais segura**. O medicamento é **ingerido e absorvido** pelo **trato gastrointestinal**. É importante oferecer o medicamento com água e monitorar a deglutição, especialmente em pacientes com dificuldades para engolir.



**Intramuscular (IM):** A injeção é feita no **tecido muscular**, geralmente nas nádegas, coxas ou deltoide. A absorção é mais rápida do que a via oral. Utilize técnica asséptica e escolha a agulha adequada para a profundidade muscular.

**Intravenosa (IV):** A **administração intravenosa** permite ação imediata, pois o medicamento é injetado diretamente na **corrente sanguínea**. Essa via é utilizada em situações que exigem resposta rápida. Sempre monitore o local da punção para evitar complicações como flebite.



**Subcutânea (SC):** Indicada para **medicamentos que necessitam de absorção lenta e contínua**, como a insulina. A injeção é feita no tecido subcutâneo (camada de gordura sob a pele). Utilize agulhas curtas e finas e alterne os locais de aplicação para evitar lipodistrofia.

## CUIDADOS NA APLICAÇÃO



- **Verificação da Prescrição:** Antes de administrar qualquer medicamento, revise a **prescrição médica** para confirmar o medicamento, dosagem, via e horário. Essa verificação ajuda a prevenir erros.
- **Identificação do Paciente:** Confirme a **identidade do paciente**, usando pelo menos dois identificadores (como nome completo e data de nascimento) para evitar administrações incorretas.
- **Técnica Asséptica:** Mantenha a **asepsia em todo o processo de preparo e administração** do medicamento, usando materiais esterilizados e higienizando as mãos.
- **Observação de Reações Adversas:** **Monitore o paciente** após a administração para identificar possíveis reações alérgicas ou adversas.

DICA

ASSISTÊNCIA DE ENFERMAGEM

RECÉM-NASCIDOS



A assistência de enfermagem a recém-nascidos é fundamental para garantir um início de **vida saudável**. Os **primeiros dias de vida** são críticos para a detecção de doenças que podem afetar o desenvolvimento da criança.

TRIAGEM NEONATAL



A **triagem neonatal** consiste na **realização de exames em recém-nascidos** para **identificar doenças** que não são aparentes ao nascimento. A identificação precoce é crucial, pois muitas dessas condições, se tratadas adequadamente, podem permitir um desenvolvimento normal da criança.

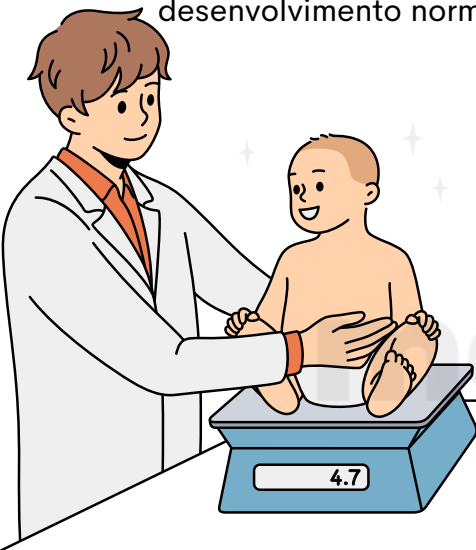

Exemplos de Doenças Rastreáveis:

- **Fenilcetonúria:** Uma condição genética que causa a acumulação de fenilalanina, levando a problemas intelectuais.
- **Hipotireoidismo Congênito:** Afeta a produção de hormônios tireoidianos e pode causar comprometimento do crescimento e desenvolvimento se não tratado.
- **Doença da Galactosemia:** Uma incapacidade de metabolizar a galactose, levando a complicações graves.

ICTERÍCIA NEONATAL



Outra condição que frequentemente afeta os recém-nascidos é a **icterícia**. Você sabia que cerca de **60% dos recém-nascidos** apresentam algum grau de icterícia?

A ICTERÍCIA É UMA CONDIÇÃO COMUM EM RECÉM-NASCIDOS, CARACTERIZADA PELA COLORAÇÃO AMARELADA DA PELE E DOS OLHOS DEVIDO AO AUMENTO DA BILIRRUBINA NO SANGUE.



- **Icterícia Fisiológica:** Normal e geralmente inofensiva, surge entre o **2º e o 4º dia de vida**.
- **Icterícia Patológica:** Geralmente surge nas primeiras **24 horas de vida** e tende a ser mais **intensa**.

# CHEGAMOS AO FIM



Parabéns, você acaba de conhecer a nossa amostra para o concurso da **SMSA Boa Vista (Secretaria Municipal de Saúde)**

Esperamos que esta breve demonstração tenha despertado seu interesse e mostrado como nosso material pode ajudá-lo a **conquistar sua** tão sonhada **aprovação**.

Se você deseja se **destacar** frente à concorrência, você precisa **estudar** com o **material do Memoriza.ai**

Agora é com você: **quer ser aprovado** e tomar **posse** no concurso ainda em 2025?

Então...

→ [clique aqui para conhecer o material completo](#)



Professor  
**Carlos Fagundes**  
Sócio Fundador do MA

**Obstáculo** é aquilo que  
você vê quando tira os  
olhos do seu **propósito**.

→ [Acesse nosso Instagram](#)