

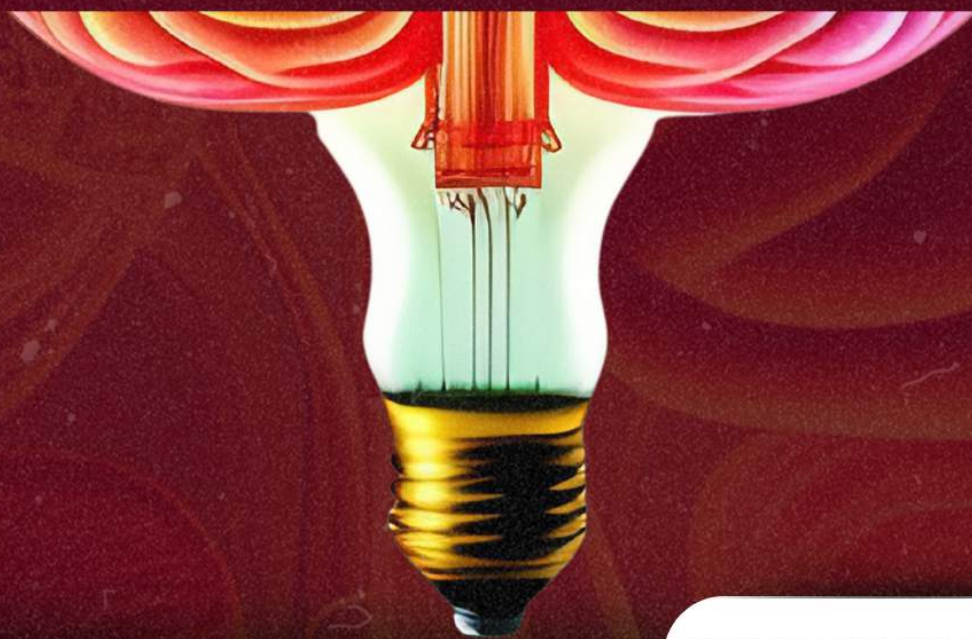

DIREITO PENAL



clique aqui para conhecer o material completo

OPA, CONCURSEIRO

Seja muito bem - vindo!



O MEMORIZA.AI VEIO PARA REVOLUCIONAR SUA FORMA DE APRENDER

Se você:

- ✓ Precisa **economizar** tempo nos estudos;
- ✓ Busca **potencializar** a memorização;
- ✓ Quer **transformar** seus estudos em um processo eficiente.

→ Então, nosso guia de estudos é perfeito para você!

→ Você já enfrentou a frustração de estudar horas a fio e, na hora da prova, esquecer tudo? Isso não precisa mais acontecer!

→ Explore **dicas estratégicas** elaboradas para fixar o conteúdo de forma sólida em sua **memória**, tornando-se um **candidato** mais **preparado** e **confiante**.

seus dias de concurseiro estão contados!



→ clique aqui para conhecer o material completo

CANSADO DE ESTUDAR SEM VER RESULTADOS?

Direcione seu **foco** para o que **realmente** cai na prova.



→ É hora de **abandonar métodos de estudo inadequados** e buscar uma abordagem mais eficaz.

Por que escolher o Memoriza.aí?

- 🎯 **Foco** no que realmente cai na prova.
- 📖 Dicas elaboradas para **garantir aprendizado eficaz**.
- 🎁 **Presenteie-se** com o conhecimento que faz a diferença.
- 🧠 **Dicas estratégicas** para fixar o conteúdo na memória.
- 🎨 **Layout personalizado**, pensado para facilitar a memorização.
- 👥 **Companhia** nessa jornada até a sua aprovação.

**NOSSA AMOSTRA OFERECE MAIS DO QUE
SIMPLES CONTEÚDO
É UM PRESENTE PARA VOCÊ, EMBALADO COM
CONHECIMENTO QUE FAZ A DIFERENÇA.**



DICA 01

APLICAÇÃO DA LEI PENAL I



LEI PENAL NO TEMPO

ENTENDA A APLICAÇÃO DA LEI PENAL NO SISTEMA JURÍDICO BRASILEIRO



A lei penal brasileira estipula que **nenhum crime será punível se não estiver previsto anteriormente em lei.**

- Contudo, ao contrário da **lei processual penal**, que se aplica imediatamente quando alterada, a nova legislação penal que favoreça o agente pode ser aplicada retroativamente, inclusive em casos já julgados e com sentença condenatória transitada em julgado.



Observação importante sobre a Constituição - Artigo 5º, XL da CF: **a lei penal não retroagirá, exceto para favorecer o réu.**



TEMPO DO CRIME

APLICAÇÃO DA LEI PENAL

- De acordo com o artigo 4º do CP, a **lei penal aplicável é a que estava em vigor no momento da ação ou omissão.**
- No Direito Penal, **utiliza-se a teoria da atividade**, considerando o crime como praticado no instante em que o agente executa a conduta, o que ocorre após o início da ação.

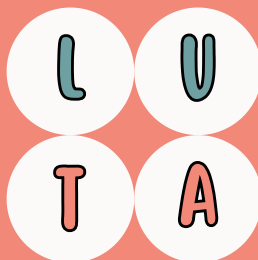

MNEMÔNICO

LUGAR = UBIQUIDADE
TEMPO = ATIVIDADE

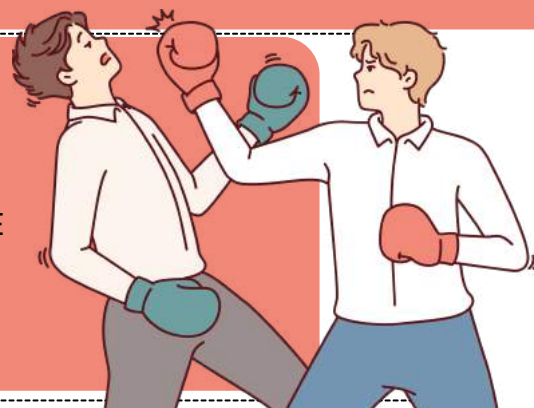

DICA 02

APLICAÇÃO DA LEI PENAL VI

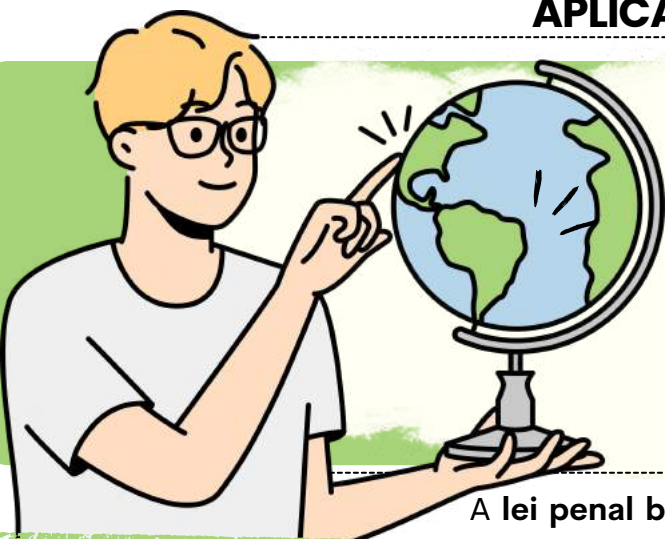

TERRITÓRIO BRASILEIRO

A lei penal brasileira é aplicável em qualquer crime cometido dentro dos limites territoriais do país. Em geral, se alguém cometer um homicídio dentro do Brasil, será julgado de acordo com as leis brasileiras.

O QUE ESTÁ COMPREENDIDO DENTRO DO CONCEITO DE TERRITÓRIO NACIONAL?

TERRITÓRIO PROPRIAMENTE DITO:

- **Superfície** terrestre;
- **Mar** territorial - até 12 milhas;
- **Águas** interiores;
- **Espaço aéreo** correspondente ;



TERRITÓRIO POR EXTENSÃO:

- **Embarcações e aeronaves** pertencentes ao governo brasileiro, independentemente de sua localização.
- **Embarcações e aeronaves registradas no Brasil, de propriedade privada**, que estejam navegando em alto-mar ou sobrevoando o espaço aéreo correspondente.

- SE UM CRIME OCORRER EM UM **AVIÃO PÚBLICO BRASILEIRO NO ESPAÇO AÉREO DE OUTRO PAÍS**, OS INFRATORES **SERÃO JULGADOS PELAS LEIS BRASILEIRAS**.
- MAS SE O CRIME OCORRER EM UM **AVIÃO PARTICULAR BRASILEIRO NO ESPAÇO AÉREO DE OUTRO PAÍS**, AS LEIS BRASILEIRAS **SÓ SERÃO APLICÁVEIS SE A AERONAVE ESTIVER EM SOLO OU ESPAÇO AÉREO BRASILEIRO OU NO ALTO-MAR (ÁGUAS INTERNACIONAIS)**.



Há situações em que um crime será cometido no Brasil e que não haverá aplicação da lei penal brasileira. São os casos em que há **convenções, tratados e regras do direito internacional** que dispõem especificamente sobre essas situações.

DICA 03

TEORIA GERAL DO DELITO XXII

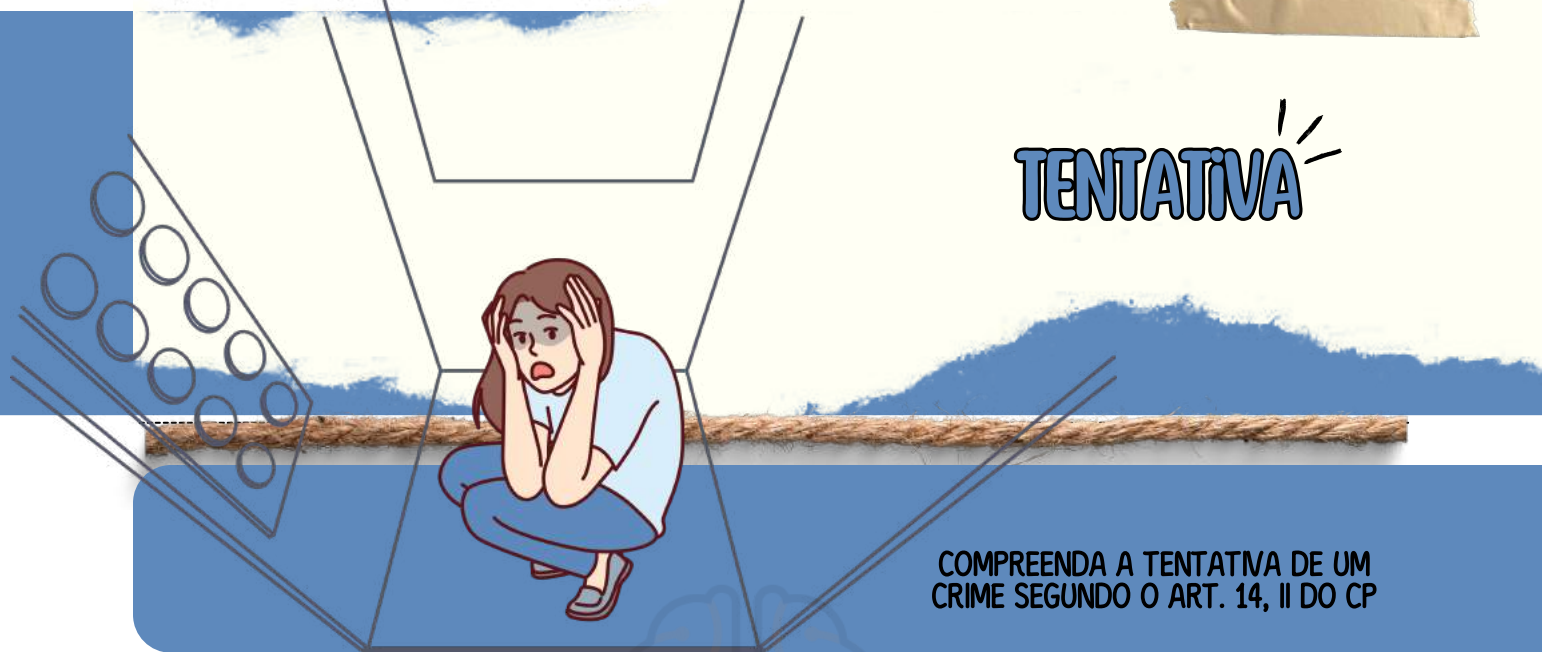

A tentativa é considerada o início da execução de um crime, que somente não se concretiza por circunstâncias alheias à vontade do agente.

- De acordo com o código penal, a tentativa de um crime é um ato de execução do delito.
- É importante lembrar que o dolo envolvido na conduta tentada é o mesmo da conduta consumada, portanto, o indivíduo responde à pena do crime consumado, reduzida de 1 a 2/3 (art. 14, § 1º do CP).
- O juiz levará em consideração a proximidade da consumação do crime para determinar o quanto a pena será reduzida.
- Quanto mais distante a consumação, maior a redução da pena, e quanto mais próxima a consumação, menor a redução.



MNEMÔNICO
CHOUF CULPOSO

- Crimes que não admitem tentativa:
- **C**ontravenção Penal;
 - Crime **H**abitual;
 - Crimes **O**missivos próprios;
 - Crime **U**nissubsistente;
 - Crime **P**reterdoloso;
 - Crime **C**ulposos;



DICA 04

CRIMES CONTRA A VIDA II



HOMICÍDIO QUALIFICADO I

O HOMICÍDIO QUALIFICADO É UM TEMA FREQUENTEMENTE ABORDADO EM PROVAS DE CONCURSOS.

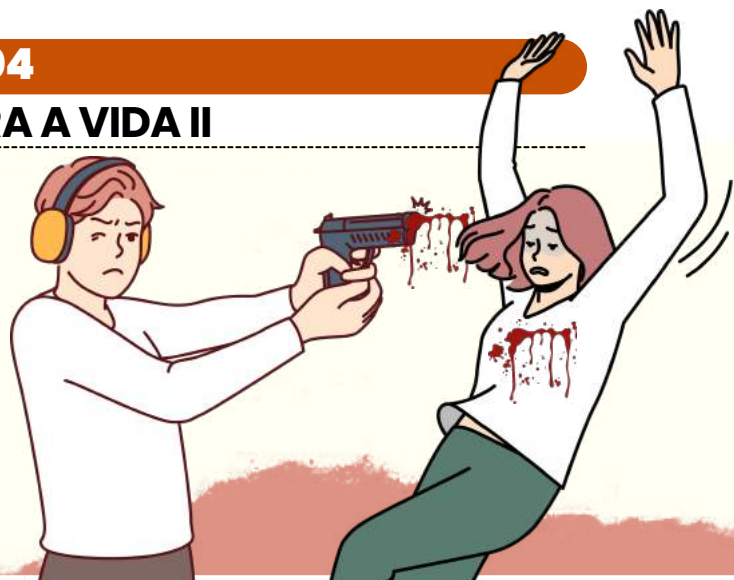

Antes de prosseguirmos, é crucial destacar a distinção entre as situações de **homicídio QUALIFICADO**, sujeitas a uma pena-base específica de 12 a 30 anos, e as situações de homicídio MAJORADO, que tratamos na dica anterior.

HOMICÍDIO QUALIFICADO

O homicídio qualificado ocorre nos seguintes casos:

I – mediante **paga, promessa de recompensa ou por motivo torpe**;

MEDIANTE PAGA: REFERE-SE AO ASSASSINATO COMETIDO EM TROCA DE DINHEIRO.

PROMESSA DE RECOMPENSA: ENVOLVE A PRÁTICA DE HOMICÍDIO EM TROCA DE UMA PROMESSA DE RECOMPENSA OU BENEFÍCIO.

MOTIVO TORPE: INDICA QUE O CRIME FOI COMETIDO POR RAZÕES MORALMENTE REPROVÁVEIS, DESPREZÍVEIS OU DEGRADANTES.

II – por **motivo fútil**;

RAZÕES INSIGNIFICANTES, IRRELEVANTES OU DESPROPORCIONAIS EM RELAÇÃO À GRAVIDADE DO ATO.

III – com **emprego de veneno, fogo, explosivo, asfixia, tortura ou outro meio insidioso, cruel, ou que possa resultar em perigo comum**;

ESTA CATEGORIA ABRANGE ASSASSINATOS COMETIDOS DE MANEIRA CRUEL, USANDO MÉTODOS QUE CAUSAM SOFRIMENTO EXTREMO OU REPRESENTAM UM PERIGO PARA A VIDA DE OUTRAS PESSOAS, ALÉM DA VÍTIMA.

IV – **à traição, de emboscada, mediante dissimulação ou outro recurso que dificulte ou torne impossível a defesa do ofendido**;

À TRAIÇÃO: REFERE-SE A SURPREENDER A VÍTIMA DE MANEIRA INESPERADA, SEM QUE ELA TENHA A CHANCE DE SE DEFENDER.

DE EMBOSCADA: SIGNIFICA ATACAR A VÍTIMA QUANDO ELA ESTÁ DESPREVENIDA.

MEDIANTE DISSIMULAÇÃO OU OUTRO RECURSO QUE DIFICULTE OU TORNE IMPOSSÍVEL A DEFESA: ENVOLVE ESTRATÉGIAS QUE DIFICULTAM A REAÇÃO OU DEFESA DA VÍTIMA.

V – para **assegurar a execução, ocultação, impunidade ou vantagem de outro crime**.

IMPLICA QUE O HOMICÍDIO FOI COMETIDO COM O OBJETIVO DE GARANTIR A REALIZAÇÃO, OCULTAÇÃO, IMPUNIDADE OU OBTENÇÃO DE VANTAGEM EM RELAÇÃO A OUTRO CRIME.

Pena: reclusão de 12 a 30 anos. **O feminicídio**, acrescentado pela Lei n. 13.104/2015, é **caracterizado quando o crime é praticado contra a mulher por razões de condição de sexo feminino**.

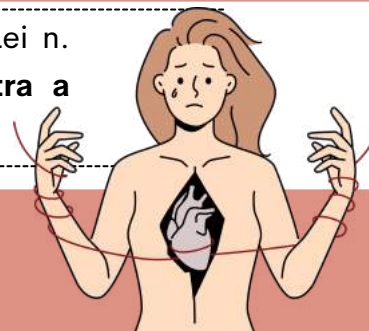

DICA 05

CRIMES CONTRA A VIDA V

HOMICÍDIO QUALIFICADO V



Recentemente sancionada, a **Lei n. 14.344 de 2022**, também conhecida como **Lei Henry Borel**, é uma resposta ao trágico caso do menino Henry, de apenas quatro anos, que foi espancado e morto no apartamento em que vivia com a mãe e o padrasto.



Esta legislação tem como objetivo principal **criar mecanismos para a prevenção e enfrentamento da violência doméstica e familiar contra crianças e adolescentes**, estabelecendo medidas protetivas específicas.



CRIME CONTRA MENOR DE 14 ANOS

- Uma das importantes alterações promovidas por essa lei é a **inclusão no Código Penal de uma nova qualificadora para o delito em questão**.

Agora, o **homicídio contra menor de 14 anos é considerado uma qualificadora específica**, representando um avanço na proteção das crianças e adolescentes contra atos de extrema violência.

AUMENTO DE PENA NO HOMICÍDIO

- A **pena é aumentada de 1/3 (um terço) até a metade** se a vítima é **pessoa com deficiência ou possui doença que aumente sua vulnerabilidade**.
- A **pena é aumentada em 2/3 (dois terços)** se o **autor do homicídio é ascendente**, padrasto, madrasta, tio, irmão, cônjuge, companheiro, tutor, curador, preceptor ou empregador da vítima, ou detém autoridade sobre ela por qualquer outro título.



→ clique aqui para conhecer o material completo

ADEUS HORAS DE LEITURA SEM RESULTADO!



Transforme seus sonhos em aprovação! Com o nosso método inovador, você não perde tempo, você ganha conhecimento. Descubra como **estudar menos e aprender mais**, com **dicas estratégicas, gatilhos emocionais e revisão acelerada**.

Sei que você se dedica, estuda intensamente e absorve uma vasta quantidade de informações.

No entanto, durante as avaliações, parece que algo sempre sai fora de lugar, resultando em escolhas incorretas e, conseqüentemente, reprovação.

A questão pode residir no foco dos temas menos relevantes e na **falta de aplicação de técnicas apropriadas** para consolidar o conhecimento adquirido.

Diga **adeus** aos métodos ultrapassados e à confusão nos materiais. Seja **eficiente** na preparação e **invista** no melhor para o seu futuro

SEU CAMINHO PARA O SUCESSO COMEÇA AGORA!

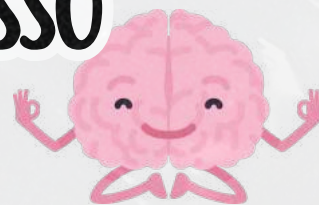

→ Acesse nosso Instagram